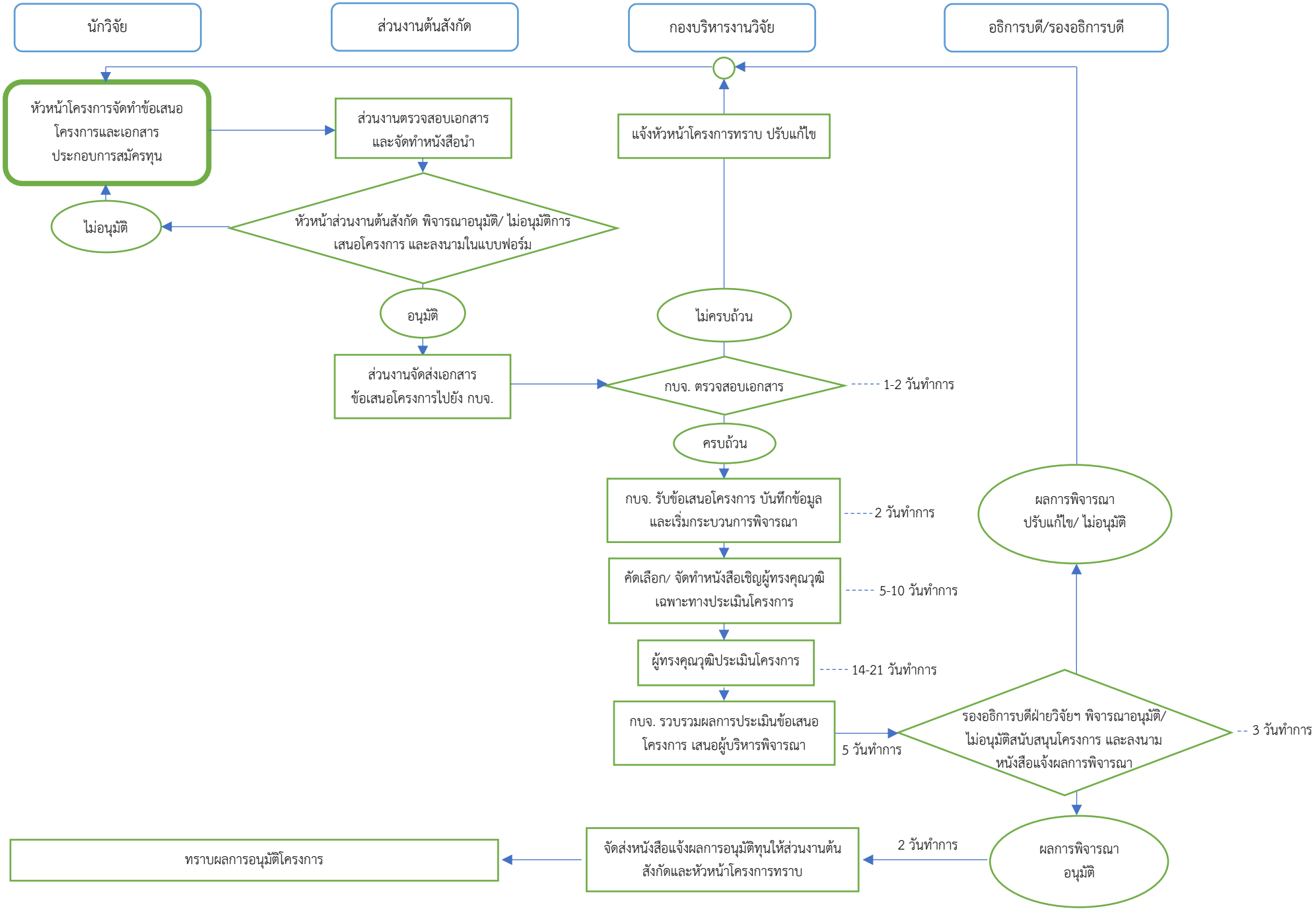1. การจัดส่งข้อเสนอโครงการและขั้นตอนการพิจารณาข้อเสนอโครงการ (8 สัปดาห์)