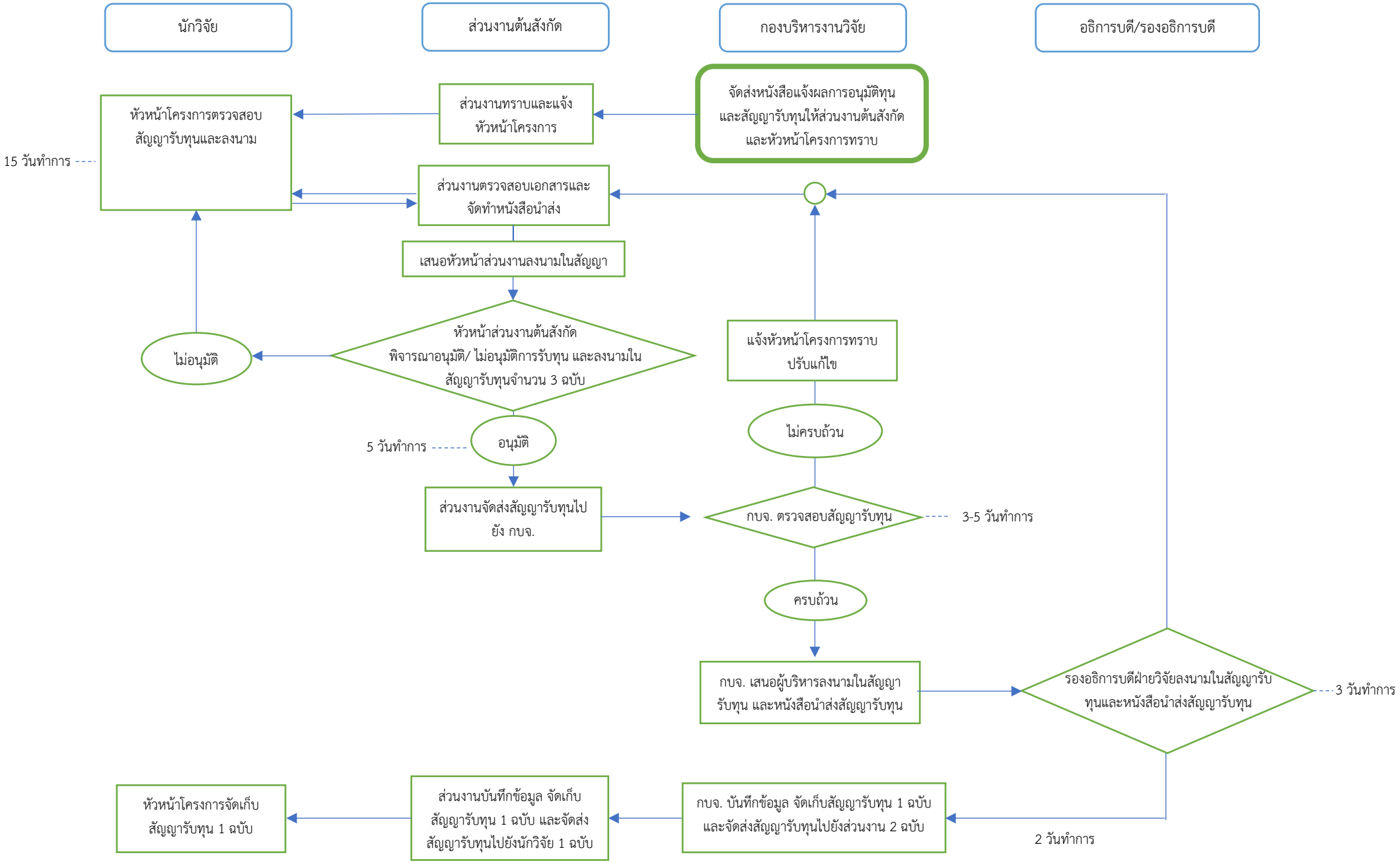2. ขั้นตอนการจัดทำสัญญารับทุนรายปี (4-5 สัปดาห์)