



# โครงการพัฒนาศักยภาพนักวิจัยรุ่นใหม่ผ่าน “Multi-Mentoring System ในสถาบันอุดมศึกษา”

ศ.ดร.สุทธิชัย อัสสะบำรุงรัตน์

ศูนย์เชี่ยวชาญเฉพาะทางด้านตัวเร่งปฏิกิริยาและวิศวกรรมปฏิกิริยา

ภาควิชาวิศวกรรมเคมี

คณะวิศวกรรมศาสตร์

จุฬาลงกรณ์มหาวิทยาลัย

# สถิติการปิดโครงการ



# สถิติการปิดโครงการทุนวิจัยรุ่นใหม่ (วิเคราะห์ข้อมูล ปี 2558)

Year 2549-2555

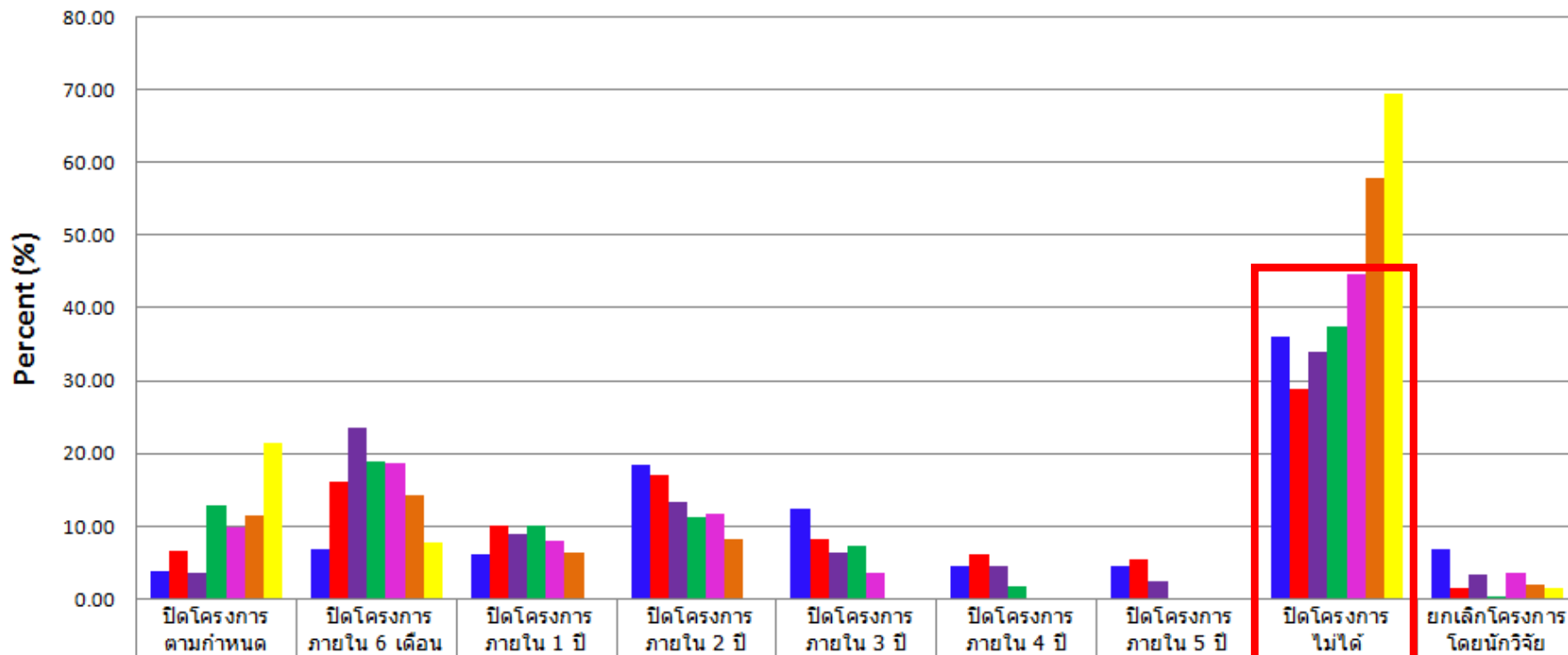

	ปิดโครงการตามกำหนด	ปิดโครงการภายใน 6 เดือน	ปิดโครงการภายใน 1 ปี	ปิดโครงการภายใน 2 ปี	ปิดโครงการภายใน 3 ปี	ปิดโครงการภายใน 4 ปี	ปิดโครงการภายใน 5 ปี	ปิดโครงการไม่ได้	ยกเลิกโครงการโดยนักวิจัย
Year 2549	3.85	6.92	6.15	18.46	12.31	4.62	4.62	36.15	6.92
Year 2550	6.69	16.11	10.03	17.02	8.21	6.08	5.47	28.88	1.52
Year 2551	3.67	23.62	8.92	13.39	6.30	4.46	2.36	33.86	3.41
Year 2552	12.94	18.88	10.14	11.19	7.34	1.75	0.00	37.41	0.35
Year 2553	9.82	18.75	8.04	11.61	3.57	0.00	0.00	44.64	3.57
Year 2554	11.39	14.24	6.33	8.23	0.00	0.00	0.00	57.91	1.90
Year 2555	21.40	7.75	0.00	0.00	0.00	0.00	0.00	69.37	1.48

ปิดโครงการไม่ได้ หมายถึง ปิดโครงการช้ากว่า 5 ปีขึ้นไป หรือ สิ้นสุดโครงการแต่ไม่อนุมัติเงินงวดสุดท้าย หรือ งานวิจัยรอตีพิมพ์ หรือ ขยายระยะเวลาโดยนักวิจัย

# จำนวนโครงการทุนรุ่นใหม่ที่ยังไม่สามารถสิ้นสุดโครงการ ตั้งแต่ปี 2551-2558 (วิเคราะห์ข้อมูล ปี 2561)

ทุนรุ่นใหม่ (ปีที่รับทุน)	จำนวนโครงการ ที่ยังไม่สิ้นสุด	ร้อยละของโครงการที่ยังไม่ สิ้นสุด
2551	107	28.08
2552	77	26.92
2553	106	31.55
2554	115	36.39
2555	91	33.58
2556	135	47.37
2557	134	44.08
2558	180	65.69



# สถิติการได้รับทุนอาจารย์/นักวิจัยรุ่นใหม่ มหาวิทยาลัยขนาดใหญ่ในกลุ่ม MMS 1-7



# จำนวนผู้สมัคร ผู้รับทุนและผู้ถูกปฏิเสธ ทุนนักวิจัยรุ่นใหม่ ในแต่ละปี (2540-2554)

- ผู้สมัครทุน
- จำนวนผู้รับทุนรุ่นใหม่
- จำนวนผู้ถูกปฏิเสธ

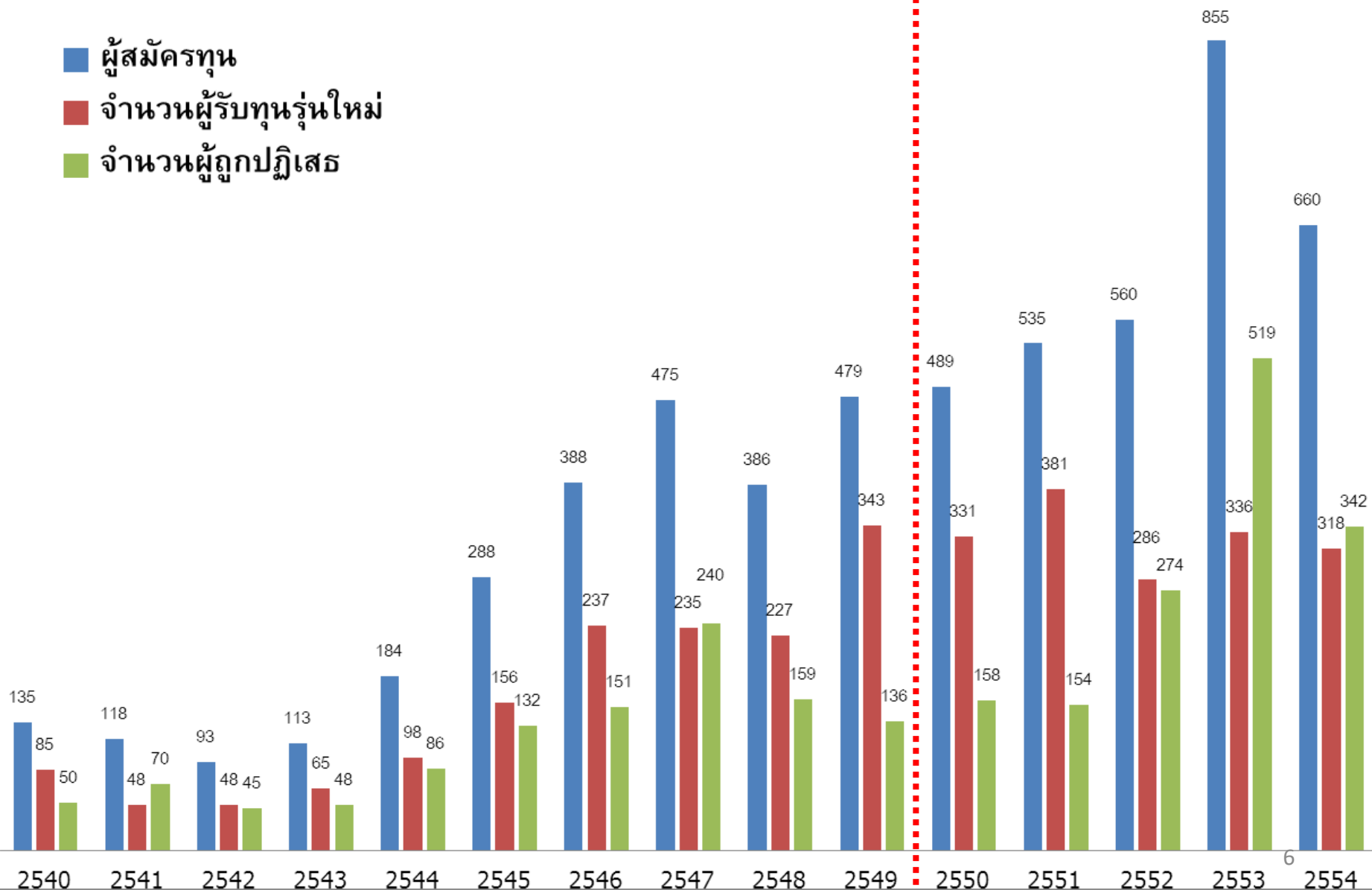

# จำนวนผู้ยื่นและผู้ได้รับทุนนักวิจัยรุ่นใหม่ สกว.

ปี	ผู้สมัคร	จัดสรร	% จัดสรร
2557	492	285	57.9
2558	611	271	44.4
2559	623	278	44.6
2560	687	303	44.1
2561	802	318	39.7
2562	904	274	30.3

# พิธีลงนามในบันทึกความร่วมมือสนับสนุนกิจกรรม

## โครงการพัฒนาศักยภาพนักวิจัยรุ่นใหม่ผ่าน Multi Mentoring System ในสถาบันอุดมศึกษา



# บันทึกข้อตกลงความร่วมมือฉบับนี้

ระยะเวลา 3 ปี

1. กลุ่มภาคกลาง	จำนวน 25 สถาบัน
2. กลุ่มภาคเหนือ	จำนวน 6 สถาบัน
3. กลุ่มภาคอีสาน	จำนวน 5 สถาบัน
4. กลุ่มภาคใต้	จำนวน 3 สถาบัน
5. กลุ่มมหาวิทยาลัยเทคโนโลยีราชมงคล	จำนวน 9 สถาบัน
6. กลุ่มมหาวิทยาลัยราชภัฏ	จำนวน 32 สถาบัน
รวมทั้งสิ้น	จำนวน 80 สถาบัน



# Multi Mentoring System (MMS)



# Multi Mentoring System

ระบบวิจัยของ  
ประเทศที่เข้มแข็ง  
และยั่งยืน

## Contextual driver

Socio-economic, political,  
Technological factors

Existing policies,  
practices,  
beliefs

Actors networks in  
research,  
policy and practice

Capacity of target  
groups to respond

Receptiveness  
of context

Organizations,  
resources,  
systems,  
skills

ทุนจากฝ่าย  
วิชาการ  
สกว.



## Input

- ✓ Mentor
- ✓ Coaches
- ✓ ต้นสังกัด

ระบบการสร้างกลไกเพื่อพัฒนาศักยภาพนักวิจัยรุ่นใหม่ :  
เกิดการทำงานร่วมกันระหว่างมหาวิทยาลัย นักวิจัย และ สกว.

- ✓ นักวิจัย : เห็นความสำคัญของการวิจัย
- ✓ ฝ่ายวิชาการ สกว. : ได้แนวทางหรือมาตรการมาช่วย  
ผลักดันการแก้ไขปัญหาโครงการที่ไม่สามารถสิ้นสุด  
ได้อย่างมีประสิทธิภาพ

- ✓ มหาวิทยาลัย : มีบุคลากรทางการวิจัย  
ที่มีคุณภาพ

## Short and Medium term changes

- ✓ การสร้างเครือข่ายและขยายกลุ่มวิจัยในสาขาต่าง ๆ มีความ  
เข้มแข็ง
- ✓ สร้างโจทย์วิจัยที่มีประโยชน์สามารถแก้ปัญหาของประเทศได้
- ✓ นักวิจัย : มีศักยภาพในการก้าวขึ้นไปสู่การทำงานวิจัยในระดับที่สูงขึ้น
- ✓ ฝ่ายวิชาการ สกว. : สร้างนักวิจัยคุณภาพสามารถสื่อถึงผลกระทบเชิงประจักษ์
- ✓ มหาวิทยาลัย : สร้างบรรยากาศการวิจัยที่ดี ส่งเสริมและสนับสนุนให้อาจารย์และ  
นักวิจัยทำงานวิจัยมากขึ้น

## Output

## Long term changes

## Impact

## Outcome

Scaling up

Changes in e.g. skills,  
Knowledge, attitudes,  
relationships, practices,  
policies, allocations,  
networks etc.

# Head coaches

ภาคกลาง 1



ศ.ดร.สมชาย วงศ์วิเศษ

ภาคกลาง 2



ศ.ดร.สุภา ทารหนองบัว

ภาคกลาง 3



ศ.ดร.สุทธิชัย อัสสะบำรุงรัตน์

ภาคกลาง 4



ศ.ดร.นพ.นรรถพล เจริญพันธุ์

ภาคเหนือ



ศ.ดร.เกตู กรุดพันธ์

ภาคอีสาน



ศ.ดร.โสพิศ วงศ์คำ

ภาคใต้

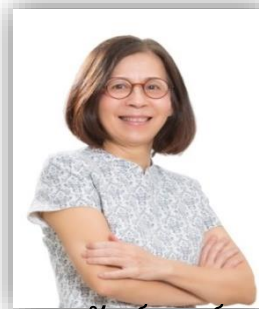

ศ.ดร.อมรรัตน์ พงศ์ดารา

ด้านสังคมศาสตร์ฯ



ดร.วินัย พงศ์ศรีเพียร

ราชภัฏ/ราชมงคล



ผศ.ดร.วัชรินทร์ ตฤณชาติวณิชย์





# MMS 1 – ศ.ดร.สมชาย วงศ์วิเศษ



20 กันยายน 2562 ที่สำนักงานกองทุนสนับสนุนการวิจัย  
ผู้รับทุนจำนวน 32 คน บรรยายงานของตนเอง และตอบข้อซักถามและรับฟังคำแนะนำ  
จากผู้ทรงคุณวุฒิ

มหาวิทยาลัยเทคโนโลยีราชมงคล อีสาน วิทยาเขต นครราชสีมา 20 มิ.ย. 2562

13 กันยายน 2562 ที่สำนักงานกองทุนสนับสนุนการวิจัย  
ผู้รับทุนจำนวน 15 คน บรรยายงานของตนเอง และตอบข้อซักถามและรับฟังคำแนะนำ  
จากผู้ทรงคุณวุฒิ



25 กันยายน 2562 ที่สำนักงานกองทุนสนับสนุนการวิจัย  
ผู้รับทุนจำนวน 6 คน บรรยายงานของตนเอง และตอบข้อซักถามและรับฟังคำแนะนำ  
จากผู้ทรงคุณวุฒิ

30 กันยายน 2562 ที่สำนักงานกองทุนสนับสนุนการวิจัย  
ผู้รับทุนจำนวน 13 คน บรรยายงานของตนเอง และตอบข้อซักถามและรับฟังคำแนะนำ  
จากผู้ทรงคุณวุฒิ

17 กันยายน 2562 ที่สำนักงานกองทุนสนับสนุนการวิจัย  
ผู้รับทุนจำนวน 29 คน บรรยายงานของตนเอง และตอบข้อซักถามและรับฟังคำแนะนำ  
จากผู้ทรงคุณวุฒิ







# MMS 2 – ศ.ดร.สุภา ทารหนองบัว



## ภาพกิจกรรม







# MMS 4 – ศ.ดร.นพ.นรัตตพล เจริญพันธุ์



- 1 การอบรมเชิงปฏิบัติการ “โครงการติดอาวุธให้นักวิจัยรุ่นใหม่ผ่าน Multi Mentoring System” รุ่นที่ 3
- 2 กิจกรรมการอบรมเชิงปฏิบัติการโครงการ “พัฒนาศักยภาพนักวิจัยรุ่นใหม่ผ่าน Multi Mentoring System ปีที่ 2”
- 3 ผลักดันมหาวิทยาลัยให้ขยับนโยบายในการกำหนดให้หลักสูตร Multi-mentoring System เป็นเงื่อนไขในการขอรับทุนวิจัย
- 4 การมีส่วนร่วมในกิจกรรมของกลุ่ม MMS อื่น ๆ

ขอเชิญเข้าร่วมการอบรมเชิงปฏิบัติการ

## “โครงการติดอาวุธให้นักวิจัยรุ่นใหม่ผ่าน Multi Mentoring System” รุ่นที่ 3

**พนักการบรรยาย**

**กิตติพงษ์ วงษ์,**  
ในารสร้างควมก้าวหน้า (Career Path) ของอาจารย์/นักวิจัย ในมหาวิทยาลัย

**นักวิจัยต้องปรับตัวอย่างไรในระบบ ววน.**

**นโยบายการให้ทุนของแหล่งทุนต่าง ๆ ตามยุทธศาสตร์การวิจัยของประเทศ**

**วันที่ 9 - 11 กันยายน 2562**  
ณ ห้องประชุม 101 ประชาสัมพันธ์อุดมพัฒน์ ชั้น 1 อาคารประชาสังคมอุดมพัฒน์ สถาบันวิจัยประชากรและสังคม มหาวิทยาลัยมหิดล ศาลายา

**ลงทะเบียนเข้าร่วมอบรม ได้ที่**

\* ไลน์กลุ่มฟรี : <https://bit.ly/2GDXicb>

\* ค่าลงทะเบียน : 3,000 บาท (เปิดรับสมัคร 25 สิงหาคม 2562)

สนใจสอบถามเพิ่มเติม โทร. 02849 6242 | [suranutcha.la@mahidol.edu](mailto:suranutcha.la@mahidol.edu)

โครงการ

## การพัฒนาศักยภาพนักวิจัยรุ่นใหม่ผ่าน MULTI MENTORING SYSTEM 2

**หัวข้อการบรรยาย**

การขอและสืบค้นทรัพยากรสารสนเทศที่เกี่ยวข้อง

การบริหารจัดการการทุนวิจัยอย่างมืออาชีพ

นักวิจัยต้องปรับตัวอย่างไรในระบบ ววน.

**เทคนิคการเขียนบทความวิจัย/บทความวิชาการ**

**ลงทะเบียนเข้าร่วม**

**27th JAN 2020**

ณ โรงแรมเซ็นจูรี่ พาร์ค กรุงเทพมหานคร

**ลงทะเบียนเข้าร่วม**

\* ไลน์กลุ่มฟรี : <https://bit.ly/2GDXicb>

\* ค่าลงทะเบียน : 3,500 บาท (เปิดรับสมัคร 27 สิงหาคม 2562 ถึง 31 มกราคม 2563)

สนใจสอบถามเพิ่มเติม โทร. 06 4954 9978 | [mms4central@gmail.com](mailto:mms4central@gmail.com)

ขอเชิญเข้าร่วมการอบรมเชิงปฏิบัติการ

## “โครงการติดอาวุธให้นักวิจัยรุ่นใหม่ผ่าน Multi Mentoring System” รุ่นที่ 4

**วันที่ 3-5 มีนาคม 2563**

ณ ห้องประชุม 101 ประชาสัมพันธ์อุดมพัฒน์ ชั้น 1 อาคารประชาสังคมอุดมพัฒน์ สถาบันวิจัยประชากรและสังคม มหาวิทยาลัยมหิดล ศาลายา

\* ผู้เข้าอบรมที่ลงทะเบียนและเข้าอบรมครบทุกหัวข้อ จะได้รับประกาศนียบัตร ที่รับรองโดย มหาวิทยาลัยมหิดล และ ศทสว. \*

**ลงทะเบียนเข้าร่วมอบรม ได้ที่**

**พนัก การบรรยายหัวข้อต่าง ๆ ที่น่าสนใจ จาก เมธีวิจัยอาวุโส ศาสตราจารย์วิจัยดีเด่น และผู้ทรงคุณวุฒิ**

- ความสำคัญของ University Ranking และบทบาทของนักวิจัยรุ่นใหม่
- ความก้าวหน้าของอาจารย์ และนักวิจัย ในมหาวิทยาลัย
- การทำงานวิจัยร่วมกับภาคเอกชนอย่างมืออาชีพ
- เทคนิคการเขียนข้อเสนอโครงการอย่างไรให้ได้รับทุน : 3 ข้อต้องสังสรรค์ความสำเร็จ และงานไม่มีอะไรง่าย
- เทคนิคการเขียนรายงานความก้าวหน้า/รายงานฉบับสมบูรณ์
- เทคนิคการเขียนบทความวิจัย/บทความวิชาการ
- How to Write a Good Review Article (บรรยายเป็นภาษาอังกฤษ)
- การบริหารจัดการทุนวิจัยอย่างมืออาชีพ
- วิธีการทางสร้างงานวิจัยแบบบูรณาการให้ตอบโจทย์ประเทศ
- การสร้างเครื่องอำนวยความสะดวกต้นแบบนาชาติ
- ธรรมเนียมการวิจัยในยุคประเทศไทย 4.0
- Research to Innovation
- ทำอย่างไรงานวิจัย “ไม่” ขึ้นหิ้ง : การพัฒนานวัตกรรม และการนำไปใช้เชิงพาณิชย์ สักคน และชุมชน
- การทำวิจัยกลุ่มผู้ใช้งาน (Research User) อย่างมีชั้นเชิง มหาวิทยาลัยมหิดล
- ระบบนักวิจัยที่ปรึกษา สำหรับนักวิจัยรุ่นใหม่ : ความสำคัญของกลุ่มวิจัย Multi - Generation Researcher
- นักวิจัยพลีชีพ : เงินกับนาถาชีวิตนักวิจัย
- การขอและสืบค้นทรัพยากรสารสนเทศ และกฎหมายที่เกี่ยวข้อง

**สอบถามข้อมูลเพิ่มเติม ได้ที่**

กองบริหารงานวิจัย สำนักงานอธิการบดี มหาวิทยาลัยมหิดล ศาลายา  
คุณสุรณิชา  
☎ 0 2849 6245  
✉ [suranutcha.la@mahidol.edu](mailto:suranutcha.la@mahidol.edu)





# MMS 5 – ศ.ดร.เกตุ กรุดพันธ์



**THE 1<sup>ST</sup> TRF-MMS 5 ASSEMBLY**  
(นำโดยคุณสุเมธกรวิชิตราวนิมิต)  
ณ สำนักบริหารวิชาการ มหาวิทยาลัยเชียงใหม่  
วันที่ 24 สิงหาคม 2561  
เวลา 13.00-16.00 น.



Multimentoring Mms  
31 ธ.ค. 2019 · @  
[https://m.facebook.com/story.php?story\\_fbid=2186350091363976&id=119527313399606](https://m.facebook.com/story.php?story_fbid=2186350091363976&id=119527313399606)

31 ธ.ค. 2019 · @  
The First TRF MMS 5 Assembly นำโดยคุณสุเมธกรวิชิตราวนิมิต ปรากฏผลภาพของงานนี้ด้วยภาพวีดิทัศน์ ครอบคลุมทั้ง MMS 5 หน่วยงานในโครงการ "การฝึกฝน"



TRF MMS 5 CLUB  
นักวิจัยใหม่ ลุง, MMS 5 (นำโดยคุณสุเมธกรวิชิตราวนิมิต)



Head Coach Meeting

Head Coach Meeting  
Coach IT Meeting



Hard skills



Soft skills



**การประชุมเชิงปฏิบัติการ "Survival Skills for High Impact Researchers"**  
ณ สำนักบริหารวิชาการ มหาวิทยาลัยเชียงใหม่  
วันที่ 21-22 เมษายน 2562



Soft Skills Network Development

Dec 2019- 1<sup>st</sup> soft skills workshop: MMS5  
13<sup>th</sup>-14<sup>th</sup> Dec & 16<sup>th</sup>-17<sup>th</sup> Dec)

workshop on scientific communication (participants from the six universities)

Supported by MMS5, ERASMUS, MMS5-Universities (started by CMU)





# MMS 6 – ศ.ดร. ศ.ดร.โสพิศ วงศ์คำ



## Restalk mms6



ตอนที่ 4 การเข้าสู่ตำแหน่ง  
วิชาการ  
การดู 930 ครั้ง • 9 เดือนที่ผ่านมา



ตอนที่ 3 ทำไมต้องตีพิมพ์ผลงาน  
วิจัย  
การดู 559 ครั้ง • 9 เดือนที่ผ่านมา



ตอนที่ 2 ทำวิจัยไปทำไม  
การดู 807 ครั้ง • 9 เดือนที่ผ่านมา



ตอนที่ 1 Res\_Talk Introduction  
2019  
การดู 421 ครั้ง • 1 ปีที่ผ่านมา

[https://www.youtube.com/channel/UCO-brOJdyUQIP3x8\\_tOheYA](https://www.youtube.com/channel/UCO-brOJdyUQIP3x8_tOheYA)



ตอนที่ 8 Mentor ในดวงใจ  
การดู 87 ครั้ง • 1 สัปดาห์ที่ผ่านมา



ตอนที่ 7 การเลือกโจทย์วิจัยที่  
โดนใจนักวิจัยและแหล่งทุน  
การดู 408 ครั้ง • 6 เดือนที่ผ่านมา



ตอนที่ 6 การสร้างงานวิจัย ที่เป็น  
ประโยชน์ต่อสังคม  
การดู 325 ครั้ง • 7 เดือนที่ผ่านมา



ตอนที่ 5 แรงบันดาลใจ เพื่อการ  
เป็นนักวิจัยมืออาชีพ  
การดู 370 ครั้ง • 7 เดือนที่ผ่านมา









# MMS 8 – ผศ.ดร.วัชรินทร์ ตฤณชาติวณิชย์



ประชุมใหญ่ MMS-งานวิจัยพื้นฐานเพื่อพัฒนาท้องถิ่น

MMS-งานวิจัยพื้นฐานเพื่อพัฒนาท้องถิ่น

มหาวิทยาลัยราชภัฏ/เทคโนโลยีราชมงคล



โครงการ “การพัฒนาศักยภาพนักวิจัยรุ่นใหม่ผ่าน Multi Mentoring System” ปี 2 งานวิจัยพื้นฐานเพื่อพัฒนาท้องถิ่น



การประชุมรวมเพื่อชี้แจงรายละเอียดและฝึกอบรมนักวิจัยรุ่นใหม่ของโครงการ “การพัฒนาศักยภาพอาจารย์ในสังกัดมหาวิทยาลัยราชภัฏ/เทคโนโลยีราชมงคล (MMS-งานวิจัยพื้นฐานเพื่อพัฒนาท้องถิ่น)” วันที่ 5 พฤศจิกายน 2562 ณ ทุทธรวิชาลัย มหาวิทยาลัยราชภัฏพระนคร

การติดตามผลนักวิจัยที่ได้รับทุนในปี 2562



ผู้ประสานงานโครงการได้เข้าร่วม ติดตามผลผู้ที่ได้รับทุนในงานปฐมนิเทศพัฒนาศักยภาพในการทำงานวิจัยของอาจารย์รุ่นใหม่ และทุนส่งเสริมนักวิจัยรุ่นใหม่ประจำปี 2562 เมื่อวันที่ 6 มีนาคม 2562 ณ โรงแรมเซ็นจูรี่

สำนักงานปลัดกระทรวงการอุดมศึกษา วิทยาศาสตร์ วิจัยและนวัตกรรม (สท.อว.) ร่วมกับ สำนักงานคณะกรรมการส่งเสริมวิทยาศาสตร์ วิจัยและนวัตกรรม (สกสว.) เปิดรับสมัครอาจารย์ในสังกัด มหาวิทยาลัยราชภัฏ และ มหาวิทยาลัยเทคโนโลยีราชมงคล ทุกสาขาทั่วประเทศ ที่มีความสนใจเกี่ยวกับ “งานวิจัยพื้นฐานเพื่อพัฒนาท้องถิ่น” เข้าร่วมพัฒนาศักยภาพในการวิจัย เพื่อส่งเสริมทักษะที่สำคัญสำหรับการทำวิจัย จากผู้ทรงคุณวุฒิที่มีประสบการณ์

รับสมัคร

ตั้งแต่วันที่ 11 กรกฎาคม 2562

ถึง 9 สิงหาคม 2562

ประกาศทราบชื่อผู้มีสิทธิ์เข้าร่วมโครงการ

วันที่ 30 สิงหาคม 2562

คุณสมบัติของผู้สมัครเข้าร่วมโครงการ

1. เป็นอาจารย์ในสังกัดมหาวิทยาลัยราชภัฏ หรือมหาวิทยาลัยเทคโนโลยีราชมงคล
2. จบการศึกษาระดับปริญญาเอกมาแล้วไม่เกิน 3 ปี
3. มีความมุ่งมั่นที่จะทำงานวิจัยที่สามารถนำไปใช้ประโยชน์ได้ในท้องถิ่น
4. ไม่ดำรงตำแหน่งบริหารตั้งแต่หัวหน้าภาควิชาขึ้นไป

ผู้สนใจเข้าร่วมโครงการสามารถดาวน์โหลดเอกสารการสมัครได้ที่ <https://goo.gl/WKDMAY>



ส่งเอกสารการสมัครได้ที่ E-mail : [MMS9.ru.ut@gmail.com](mailto:MMS9.ru.ut@gmail.com)

สนใจสอบถามข้อมูลเพิ่มเติมได้ที่: คุณกมลฉัตร เกษมิ่งง Tel. : 02-201-5253 E-mail : [mms9.ru.ut@gmail.com](mailto:mms9.ru.ut@gmail.com)

# กลุ่ม 3 (ภาคกลาง)



ศ.ดร.สุทธิชัย อัสสะบำรุงรัตน์



ลำดับ	มหาวิทยาลัย	จำนวนนักวิจัยที่ได้รับ ทุนปี 2560-2561	จำนวนนักวิจัยที่ได้รับ ทุนปี 2562	โค้ชตัวแทนมหาวิทยาลัย
1	จุฬาลงกรณ์มหาวิทยาลัย	48	22	ผศ.ดร.นพ.อมรพันธุ์ เสรีมาศพันธุ์ และคณะ
2	มหาวิทยาลัยเทคโนโลยีปทุมวัน	0	0	ผศ.ดร.ณัฐญา คุ่มทรัพย์
3	มหาวิทยาลัยรัตนบัณฑิต	0	0	
4	มหาวิทยาลัยศรีนครินทรวิโรฒ	15	4	รศ.ดร.วิภาวี อนุพันธ์พิศิษฐ์ และคณะ
5	มหาวิทยาลัยศรีปทุม	0	0	รศ.ดร.สุบิน ยุระรัช
6	มหาวิทยาลัยสวนดุสิต	1	0	รศ.ดร.พรรณี สวานเพลง
7	มหาวิทยาลัยหอการค้าไทย	0	0	ผศ.ดร.พิชญูร ไหมสุทธิสกุล
<b>รวม</b>		<b>63</b>	<b>26</b>	20



# ตัวอย่างกิจกรรมที่ดำเนินการ





# สถิติการขอทุนและได้รับทุนอาจารย์/นักวิจัยรุ่นใหม่ (2557-2561)

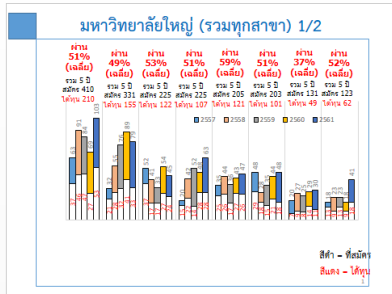

1

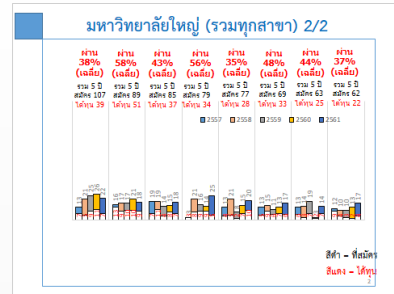

2

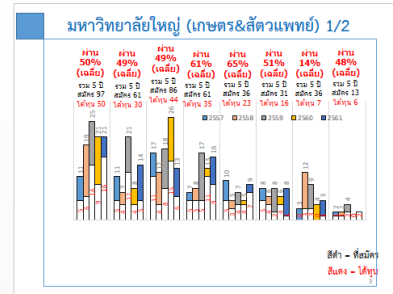

3

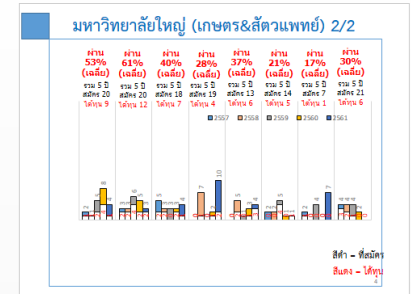

4

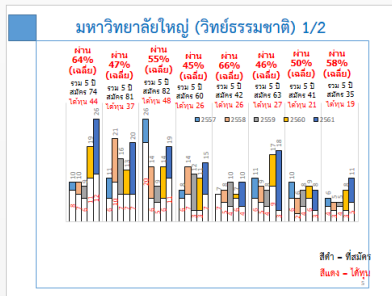

5

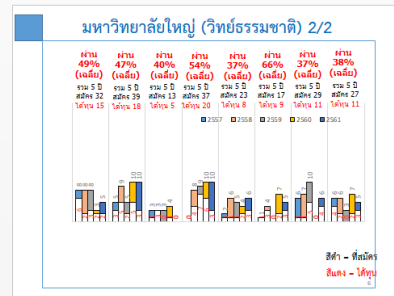

6

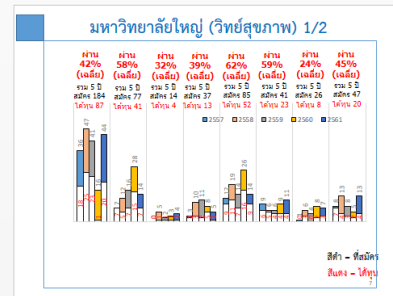

7

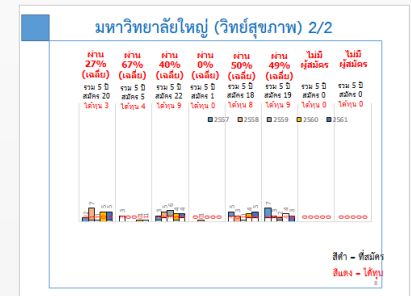

8

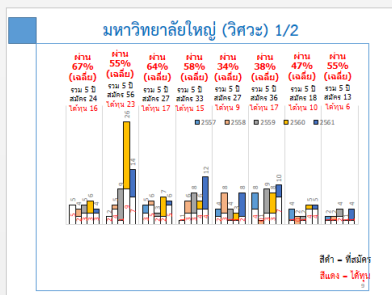

9

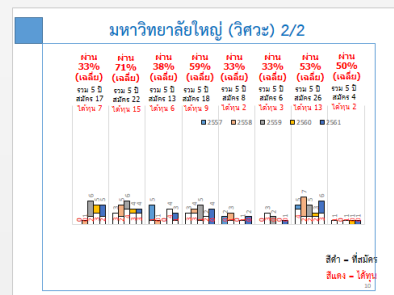

10

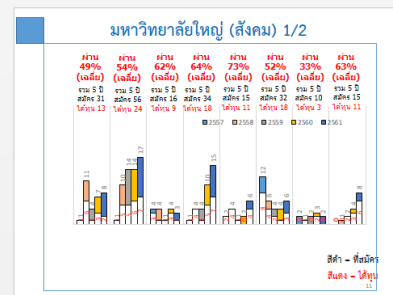

11

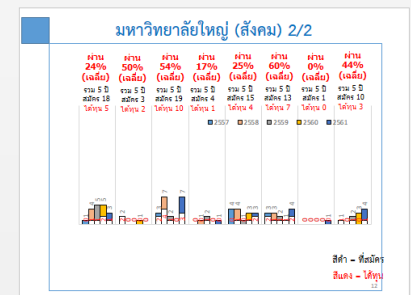

12

# มหาวิทยาลัยใหญ่ (รวมทุกสาขา) 1/2

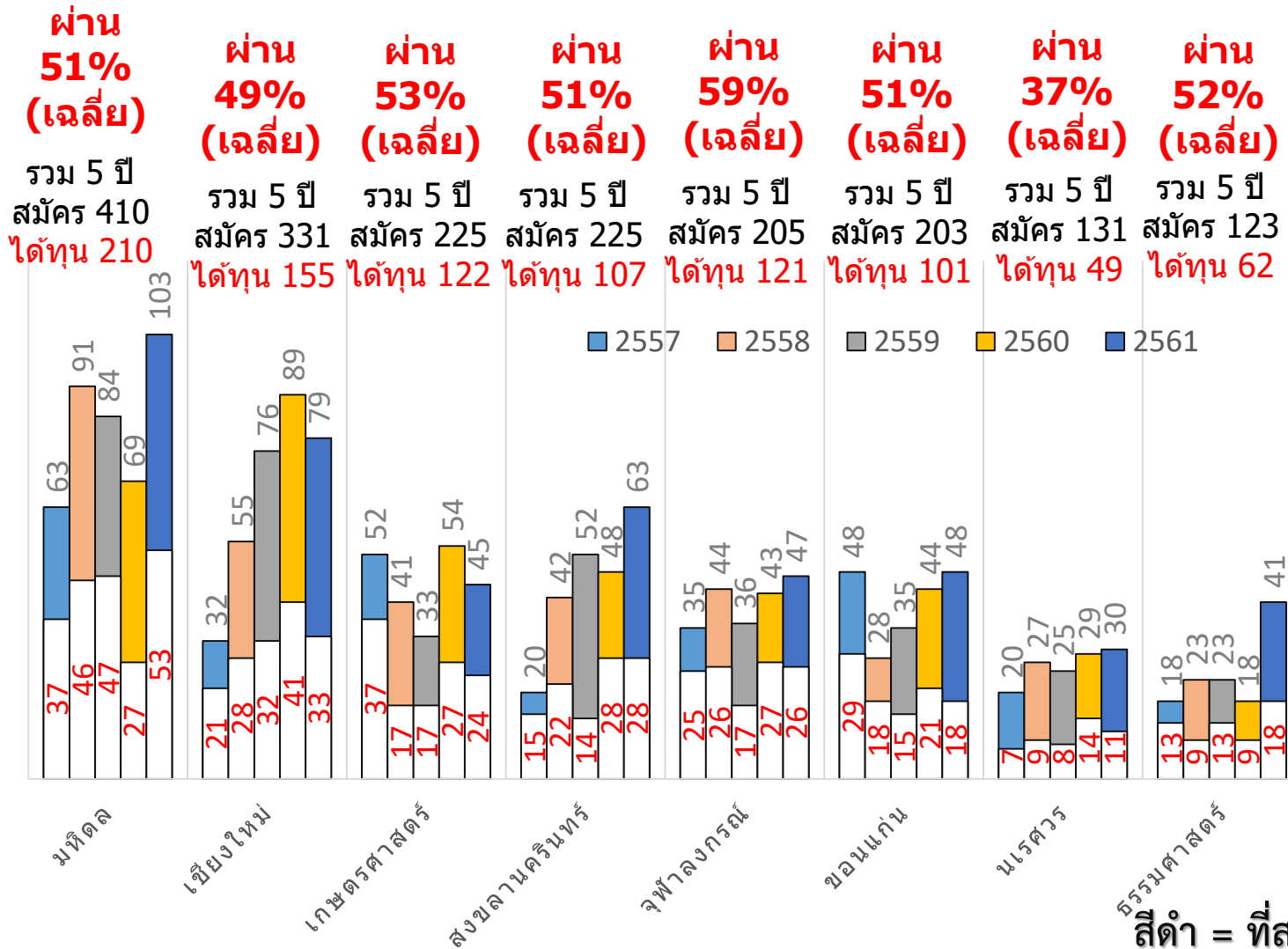

สีดำ = ที่สมัคร

สีแดง = ได้ทุน

# มหาวิทยาลัยใหญ่ (วิทย์สุขภาพ) 1/2

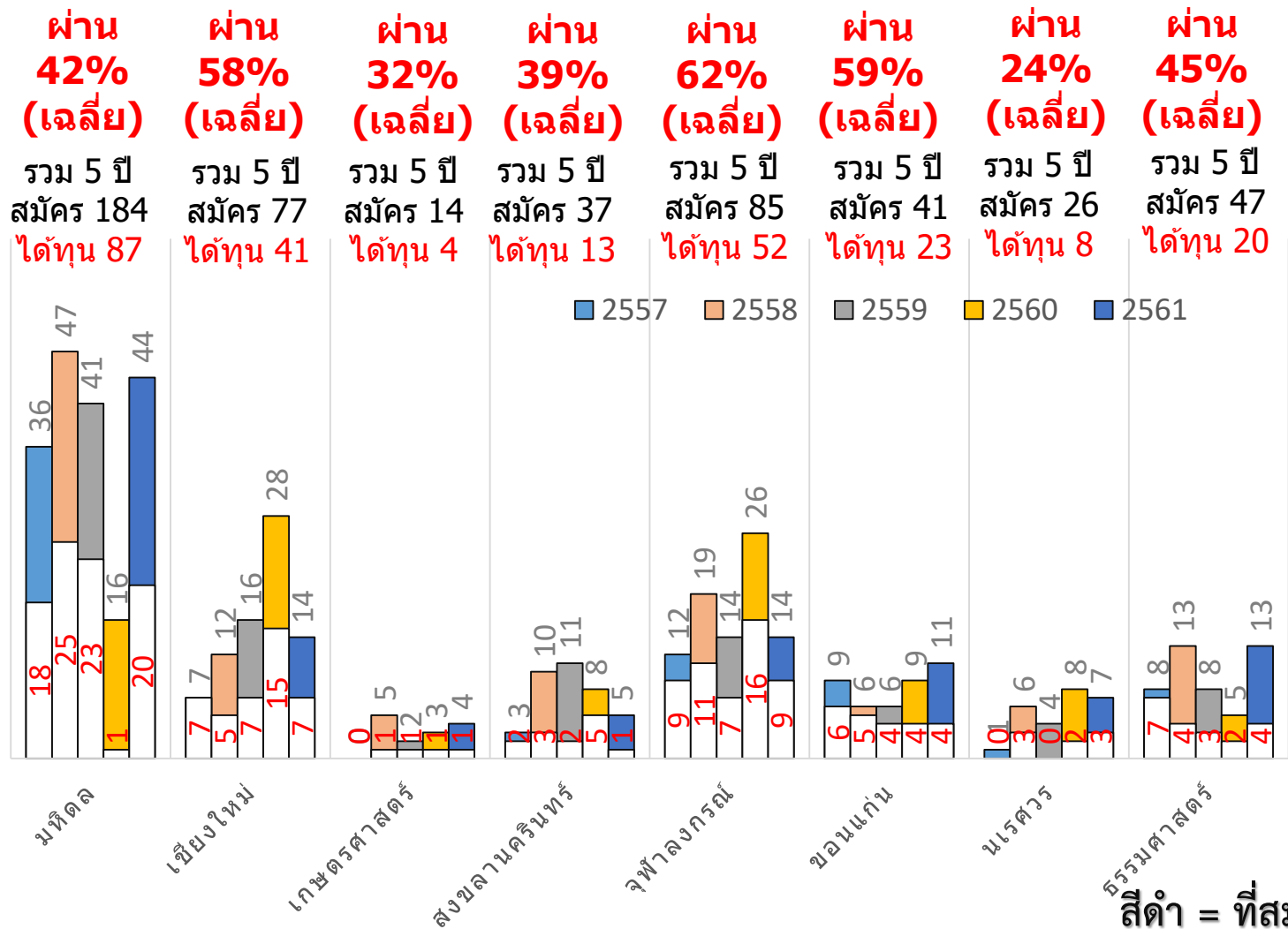

สีดำ = ที่สมัคร

สีแดง = ได้ทุน

# มหาวิทยาลัยใหญ่ (วิทย์ธรรมชาติ) 1/2

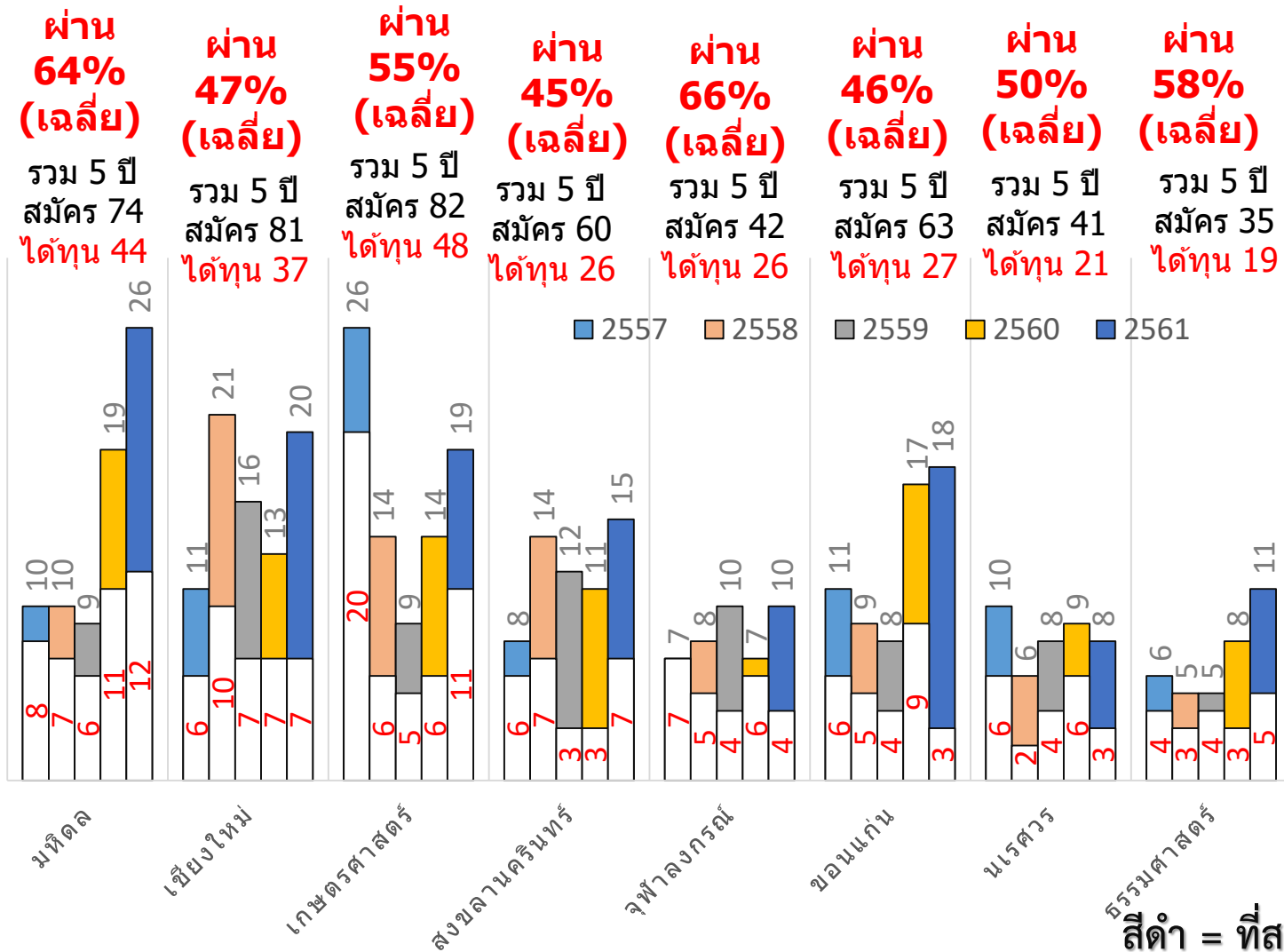

สีดำ = ที่สมัคร

สีแดง = ได้ทุน

# มหาวิทยาลัยใหญ่ (วิศวะ) 1/2

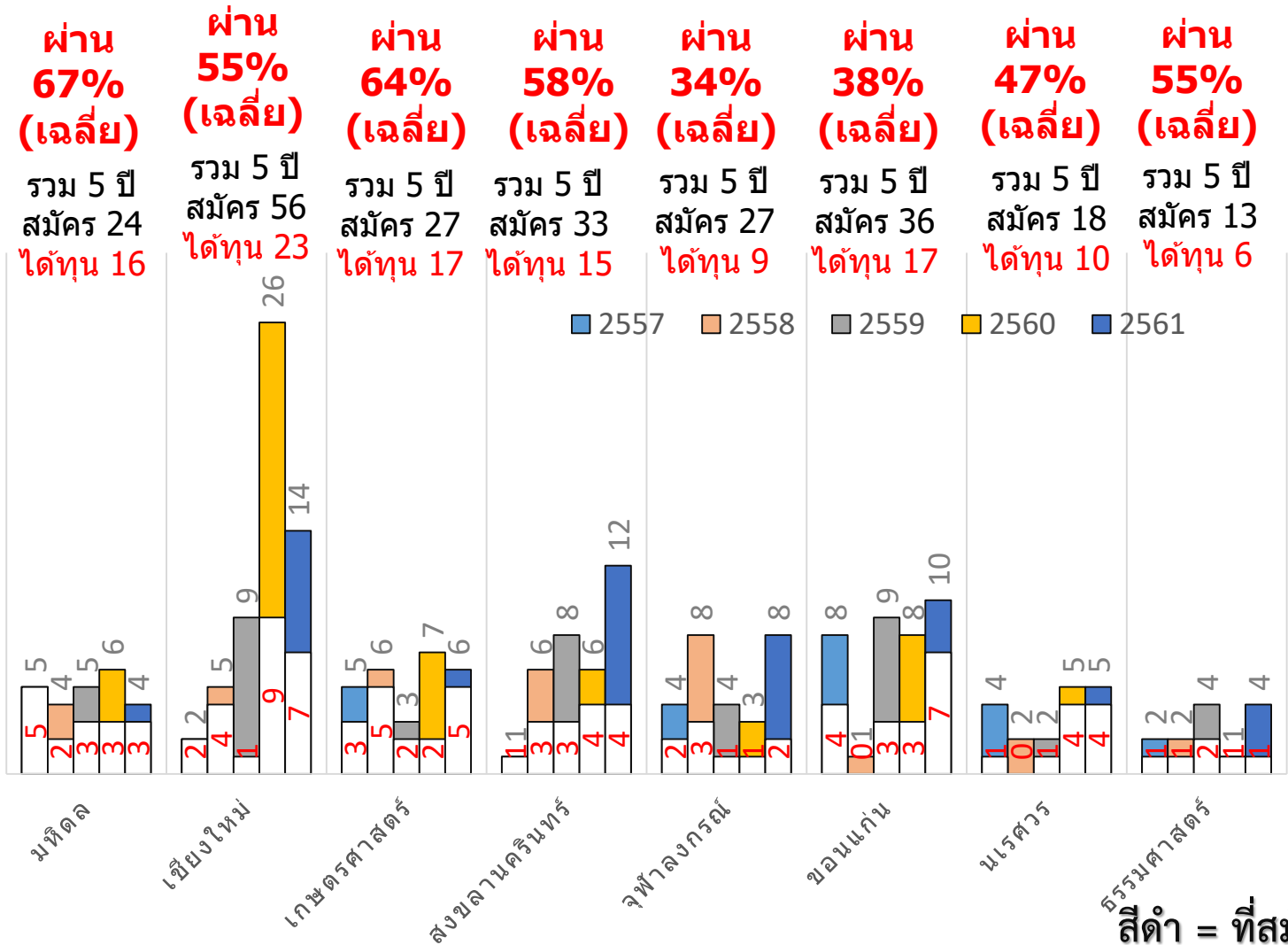

สีดำ = ที่สมัคร

สีแดง = ได้ทุน

# มหาวิทยาลัยใหญ่ (สังคม) 1/2

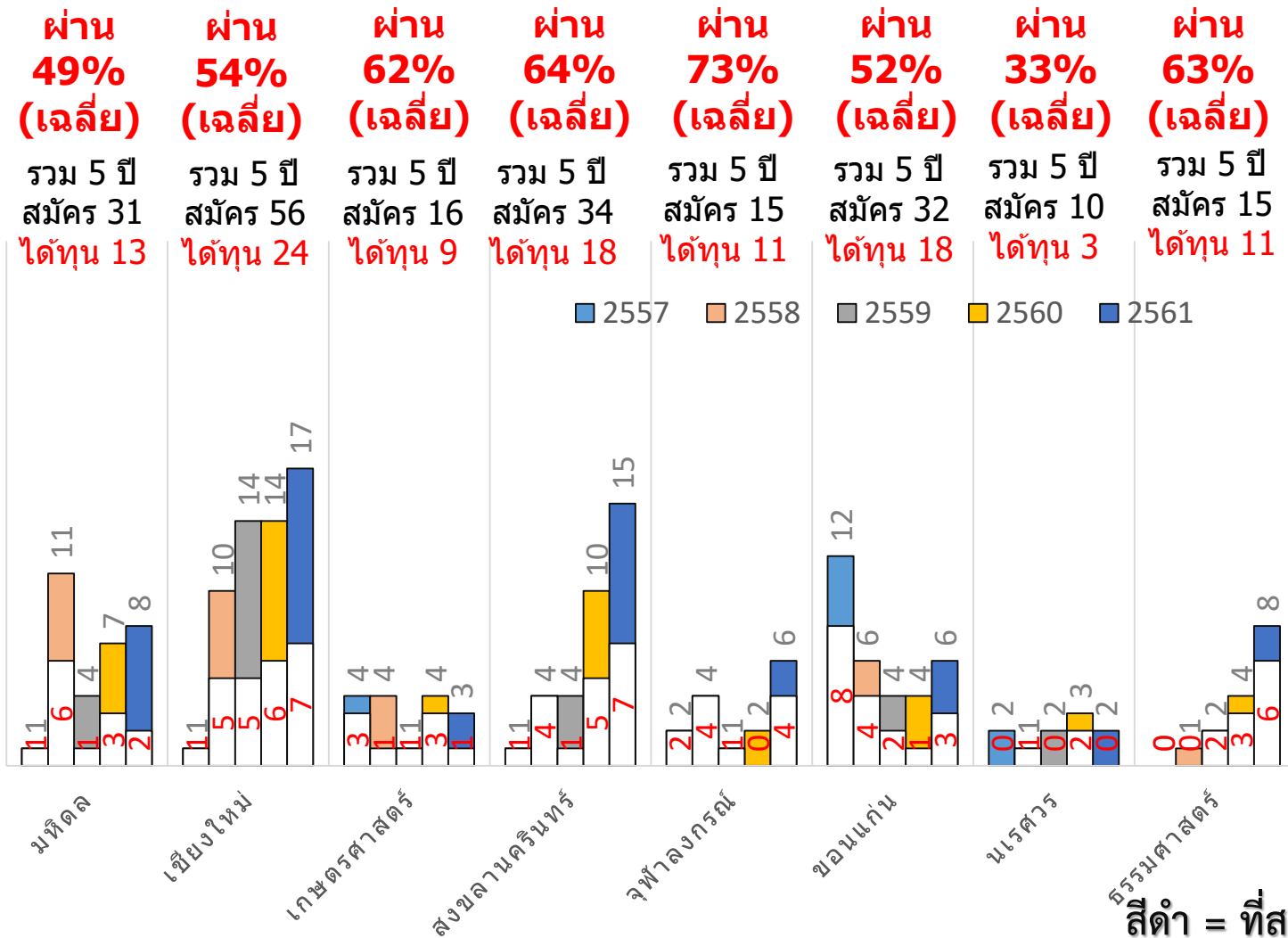

สีดำ = ที่สมัคร

สีแดง = ได้ทุน



ตารางเปรียบเทียบคนสมัครทุนพัฒนาศักยภาพในการทำงาน  
วิจัยของอาจารย์รุ่นใหม่ และทุนส่งเสริมนักวิจัยรุ่นใหม่ ปี  
2561 กับปี 2562 โดยแยกตามสาขาวิชา

สาขาวิชา	ปี 2562	ปี 2561	การเพิ่มขึ้น/ลดลง ของผู้สมัคร
กายภาพ	252	245	7
เกษตร และสัตวแพทย์	102	95	7
ชีวภาพ	85	77	8
วิทยาศาสตร์การแพทย์	173	161	12
วิศวกรรมศาสตร์	120	129	-9
สังคม	189	122	67
รวม	921	829	92

## การร่วมจัดกิจกรรมกับมหาวิทยาลัย





โครงการพัฒนาศักยภาพนักวิจัยรุ่นใหม่  
ผ่าน Multi Mentoring System

**เริ่มต้นโครงการวิจัยอย่างไรให้มีความสุข**

30 ตุลาคม 2561 เวลา 08.30-12.00 น.  
ณ ห้องประชุมอาคารราชภัฏสีนวล ชั้น 6 อาคาร 3  
มหาวิทยาลัยราชภัฏวชิรเวศน์ จังหวัดบุรีรัมย์

- 1) แนะนำและเตรียมความพร้อมสำหรับการประชุม
- 2) ปัญหาและเทคนิคการเขียนคำขออนุมัติโครงการ
- 3) เริ่มต้นการวิจัยอย่างไรให้มีความสุข
- 4) ฝึกปฏิบัติการเขียนวิจัยฉบับสมบูรณ์

08.30 ลงทะเบียน  
09.00 พิธีเปิด  
09.20 พิธีเปิดตัว 1  
09.50 พิธีเปิดตัว 2  
10.20 พัก  
10.55 พิธีเปิดตัว 3  
11.45 พิธีเปิดตัว 4

08.30 ลงทะเบียน  
08.30 พิธีเปิด  
08.35 พิธีเปิดตัว 1  
08.45 พิธีเปิดตัว 2  
09.15 พิธีเปิดตัว 3

โครงการพัฒนาศักยภาพนักวิจัยรุ่นใหม่  
ผ่าน Multi Mentoring System

**หลักการวิจัยพื้นฐานและการทบทวน  
พิจารณาโครงการวิจัยด้านสังคมศาสตร์  
มนุษยศาสตร์ และศิลปกรรมศาสตร์**

31 ตุลาคม 2561 เวลา 08.30-16.00 น.  
ณ ห้องประชุมอาคารราชภัฏสีนวล ชั้น 6 อาคาร 3  
มหาวิทยาลัยราชภัฏวชิรเวศน์ จังหวัดบุรีรัมย์

- 1) วิธีการทบทวนและเขียนบทวิจารณ์ หลักจริยธรรมการวิจัยในชุมชนและทางวิชาการ
- 2) การประเมินคุณค่าของงานวิจัยด้านสังคมศาสตร์ มนุษยศาสตร์ และศิลปกรรมศาสตร์
- 3) จริยธรรมวิจัยในทางสังคมศาสตร์ มนุษยศาสตร์ และศิลปกรรมศาสตร์
- 4) การดำเนินการทางจริยธรรมวิจัย
- 5) กระบวนการขอความเห็นชอบ

08.30 ลงทะเบียน  
08.45 พิธีเปิด  
09.00 พิธีเปิดตัว 1  
09.30 พิธีเปิดตัว 2  
10.00 พัก  
10.15 พิธีเปิดตัว 3  
10.45 พิธีเปิดตัว 4  
14.15 พัก

โครงการพัฒนาศักยภาพนักวิจัยรุ่นใหม่  
ผ่าน Multi Mentoring System

**บริหารโครงการวิจัยอย่างไรให้สัมฤทธิ์ผล**

31 มกราคม 2562 เวลา 08.30-12.00 น.  
ณ ห้องประชุมอาคารราชภัฏสีนวล ชั้น 6 อาคาร 3  
มหาวิทยาลัยราชภัฏวชิรเวศน์ จังหวัดบุรีรัมย์

1) การเขียนโครงการวิจัยอย่างมีประสิทธิภาพ และการบริหารจัดการโครงการ

08.30 ลงทะเบียน  
08.30 พิธีเปิด  
08.35 พิธีเปิดตัว 1  
08.45 พิธีเปิดตัว 2  
09.15 พิธีเปิดตัว 3

โครงการพัฒนาศักยภาพนักวิจัยรุ่นใหม่  
ผ่าน Multi Mentoring System

**แนวทางการขยายและต่อยอดโครงการวิจัย**

30 กรกฎาคม 2562 เวลา 08.00-12.00 น.  
ณ ห้องประชุม 801 อาคารเฉลิมราชกุมารี 60 พรรษา  
มหาวิทยาลัยราชภัฏวชิรเวศน์ จังหวัดบุรีรัมย์

1) การจัดทำแผนปฏิบัติการ/แผนงาน/แผนกลยุทธ์ และการขยายงานวิจัย

08.00 ลงทะเบียน  
08.30 พิธีเปิด  
08.45 พิธีเปิดตัว 1  
09.15 พิธีเปิดตัว 2  
09.45 พิธีเปิดตัว 3

Young Researcher Development Program

1) STRATEGIC DIRECTION

2) RESEARCH DISSEMINATION IN SCIENCE AND TECHNOLOGY

3) RESEARCH DISSEMINATION IN SOCIAL SCIENCES AND HUMANITIES

May 3, 2019 ♦ 12.30-16.30  
Room 801, Chaloe Rajakumari 60 Building, Chulalongkorn University

12.30 Registration  
12.45 Opening ceremony  
13.15 Session 1  
13.45 Session 2  
15.15 Session 3

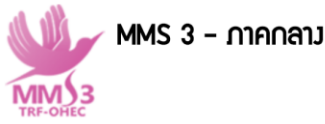

การอบรมกรม 1 เรื่อง "ระบบการกระจายวิทยุแบบผสม" ผลิตโดย สถาบันการกระจาย วิทยุภาพและเสียง มหาวิทยาลัยราชภัฏวชิรเวศน์ จังหวัดบุรีรัมย์ ร่วมกับสถาบันการกระจายวิทยุภาพและเสียง (สทว.) วันอังคารที่ 30 ตุลาคม 2561 เวลา 9.00-12.00 น. ณ ห้องประชุม 101 อาคาร 3 คณะครุศาสตร์ วิทยุภาพและเสียงมหาวิทยาลัยราชภัฏวชิรเวศน์ จังหวัดบุรีรัมย์

[https://www.facebook.com/permalink.php?story\\_fbid=1936536426650363&id=1459894010981276](https://www.facebook.com/permalink.php?story_fbid=1936536426650363&id=1459894010981276)

การอบรมครั้งที่ 2 เรื่อง "หลักการเขียนระบบพื้นฐานและการทบทวนพิจารณาโครงการวิจัยด้านสังคมศาสตร์ มนุษยศาสตร์ และ ศิลปกรรมศาสตร์" วันอังคารที่ 27 พฤศจิกายน 2561 ช่วงเช้า เวลา 08.30 - 12.00 น.

ณ ห้องประชุมศาสตราจารย์กิติติคุณ คุณดวงเดือน พิศาลบุตร อาคารประชุมสุข ชาญบำรุง คณะครุศาสตร์ วิทยุภาพและเสียงมหาวิทยาลัยราชภัฏวชิรเวศน์ จังหวัดบุรีรัมย์

[https://www.facebook.com/permalink.php?story\\_fbid=1950622428575096&id=1459894010981276](https://www.facebook.com/permalink.php?story_fbid=1950622428575096&id=1459894010981276)

การอบรมครั้งที่ 2 เรื่อง "หลักการเขียนระบบพื้นฐานและการทบทวนพิจารณาโครงการวิจัยด้านสังคมศาสตร์ มนุษยศาสตร์ และ ศิลปกรรมศาสตร์" วันอังคารที่ 27 พฤศจิกายน 2561 ช่วงบ่าย เวลา 13.00 - 16.00 น.

ณ ห้องประชุมศาสตราจารย์กิติติคุณ คุณดวงเดือน พิศาลบุตร อาคารประชุมสุข ชาญบำรุง คณะครุศาสตร์ วิทยุภาพและเสียงมหาวิทยาลัยราชภัฏวชิรเวศน์ จังหวัดบุรีรัมย์

<https://www.facebook.com/156870528077687/videos/741152466239101/>

การอบรมครั้งที่ 3 ในหัวข้อ "บริหารโครงการวิจัยอย่างไรให้สัมฤทธิ์ผล" ในวันที่ 24 มกราคม 2562 เวลา 08.00-12.00 น. ณ ห้องประชุมศาสตราจารย์กิติติคุณคุณดวงเดือน พิศาลบุตร อาคารประชุมสุข ชาญบำรุง คณะครุศาสตร์ วิทยุภาพและเสียงมหาวิทยาลัยราชภัฏวชิรเวศน์ จังหวัดบุรีรัมย์

<https://www.youtube.com/watch?v=qz3DHf6KUDs&t=653s>

โครงการพัฒนาศักยภาพนักวิจัยรุ่นใหม่ผ่าน Multi Mentoring System การอบรมครั้งที่ 4 เรื่อง "แนวทางการขยายและต่อยอดโครงการวิจัย" วันพฤหัสบดีที่ 28 กุมภาพันธ์ 2562 เวลา 08.00 - 12.00 น. ณ ห้องประชุม 801 อาคารเฉลิมราชกุมารี 60 พรรษา วิทยุภาพและเสียงมหาวิทยาลัยราชภัฏวชิรเวศน์ จังหวัดบุรีรัมย์

<https://www.facebook.com/156870528077687/videos/2343567535705390/UzpfSTE0NkT40TQwMTA5ODEyNzY6MjAwMDc3MzU4Njg5MzZmXmMw/>

การอบรมครั้งที่ 5 เรื่อง "PUBLISHING ACADEMIC RESEARCH AND KNOWLEDGE DISSEMINATION IN THE ACADEMY" วันศุกร์ที่ 27 พฤษภาคม 2562 เวลา 12.30 - 16.30 น.

ณ ห้องประชุม 801 อาคารเฉลิมราชกุมารี 60 พรรษา วิทยุภาพและเสียงมหาวิทยาลัยราชภัฏวชิรเวศน์ จังหวัดบุรีรัมย์

<https://www.facebook.com/156870528077687/videos/422838168527678/>

5th training session "PUBLISHING ACADEMIC RESEARCH AND KNOWLEDGE DISSEMINATION IN THE ACADEMY" May 3, 2019 ♦ 12.30-16.30 Room 801, Chaloe Rajakumari 60 Building (Chamchuri 10), Chulalongkorn University

<https://www.facebook.com/156870528077687/videos/422838168527678/>

## ตารางที่ 2 สรุปยอดการรับชมสดผ่าน Facebook Live ของการจัดอบรมในแต่ละครั้ง

การจัดอบรม	ยอดการรับชมสดผ่าน Facebook Live
ครั้งที่ 1 เริ่มต้นงานวิจัยอย่างไรให้มีชัย	≈ 7,600 Views 206 Shares
ครั้งที่ 2 เรื่อง หลักจริยธรรมพื้นฐาน และการทบทวนพิจารณา โครงการวิจัยด้านสังคมศาสตร์ มนุษยศาสตร์ และ ศิลปกรรมศาสตร์	≈ 5,400 Views 166 Shares
ครั้งที่ 3 การบริหารโครงการวิจัยให้สัมฤทธิ์ผล	-
ครั้งที่ 4 แนวทางการขยายและต่อยอดโครงการวิจัย	≈ 4,100 Views 95 Shares
ครั้งที่ 5 PUBLISHING ACADEMIC RESEARCH AND KNOWLEDGE DISSEMINATION IN THE ACADEMY	≈ 3,200 Views 117 Shares

ข้อมูล ณ วันที่ 5 กันยายน 2562





# Head coach team (SPU)



## การพัฒนาศักยภาพนักวิ “ใจ” รุ่นใหม่ ผ่าน Multi Mentoring System

ฟรี !!!



วันพฤหัสบดีที่ 2 พฤษภาคม 2562 เวลา 9.00-16.00

ณ ห้องคอนเวนชัน ชั้น 4 อาคาร 40 ปี มหาวิทยาลัยศรีปทุม



### การเขียนข้อเสนอโครงการวิจัยที่มีคุณภาพ

ศ.ดร.สุทธิชัย อัสสะบำรุงรัตน์  
เมธีวิจัยอาวุโส สำนักงานกองทุนสนับสนุนการวิจัย (สกว.)



### เทคนิคการขอทุนวิจัยภายนอก

ศ.ดร. ผดุงศักดิ์ รัตนเดโช  
เมธีวิจัยอาวุโส สำนักงานกองทุนสนับสนุนการวิจัย (สกว.)



### การเขียนบทความระดับชาติและนานาชาติ

ศ.ดร. นวตล เหล่าศิริพจน์  
เมธีวิจัยอาวุโส สำนักงานกองทุนสนับสนุนการวิจัย (สกว.)



### การเป็นนักวิ “ใจ” มืออาชีพ

รศ.ดร.อนงค์นาฏ สมหวังธนโรจน์  
รองคณบดี คณะวิศวกรรมศาสตร์ จุฬาลงกรณ์มหาวิทยาลัย



ผศ.ดร.ภัทรพร คิม  
เมธีวิจัย สำนักงานกองทุนสนับสนุนการวิจัย (สกว.)



2 พฤษภาคม 2562

จำนวนผู้เข้าสมัครร่วมกิจกรรม

> 100 คน



<https://bit.ly/2FuzSrG>

ReD @ SPU

Research Facilitation and Development Center

Email: [research@spu.ac.th](mailto:research@spu.ac.th) โทร.0-2579-1111 ต่อ 1331, 1155



# ผลสำรวจความคิดเห็นผู้รับทุน เกี่ยวกับกิจกรรมที่อยากให้เกิดขึ้น



# รูปแบบกิจกรรมที่ท่านคิดว่าเป็นประโยชน์ในการส่งเสริม การทำวิจัยของท่าน

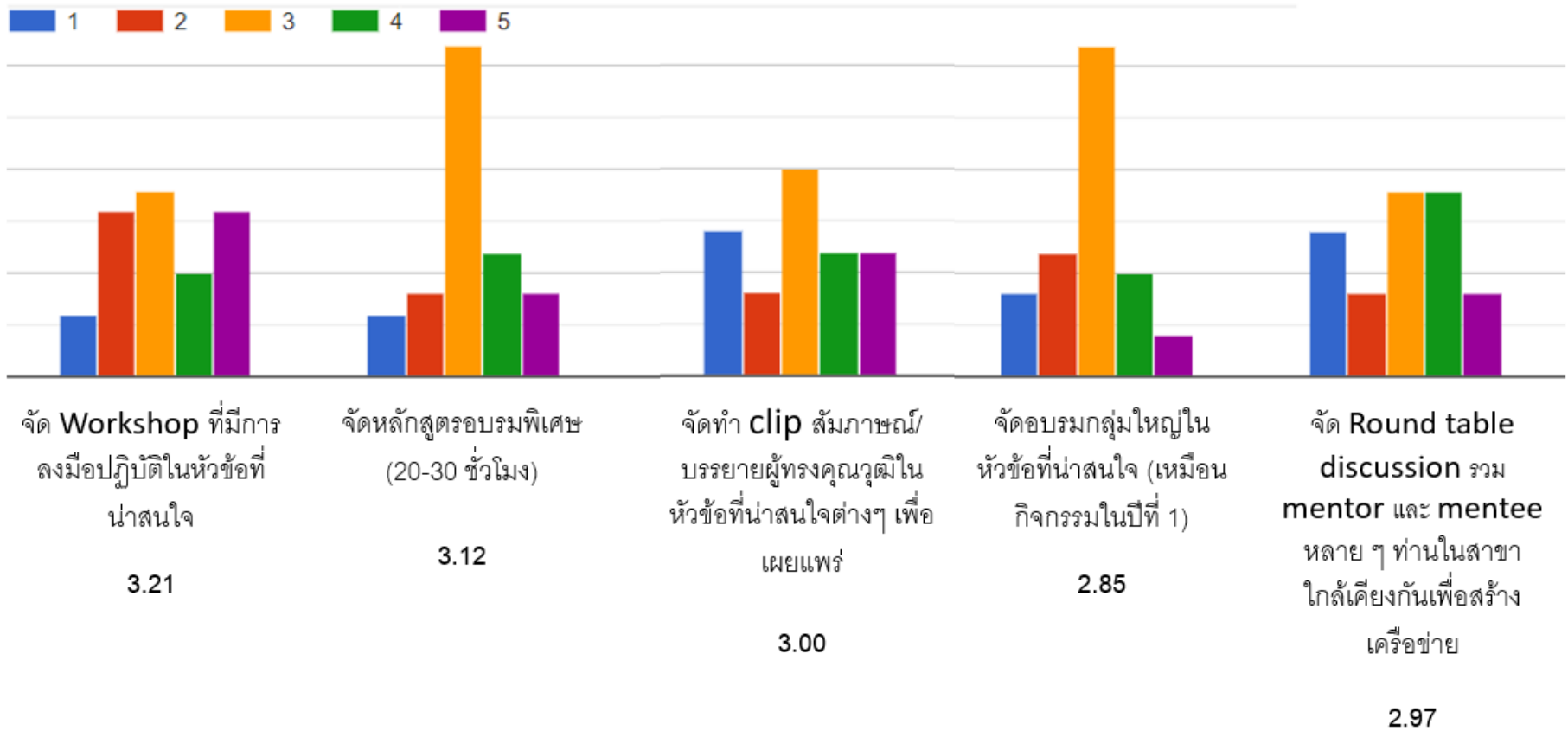



# ประเด็นปัญหาต่อไปนี้เป็นอุปสรรคหรือข้อจำกัดในการทำวิจัย ของท่านมากหรือน้อยเพียงใด

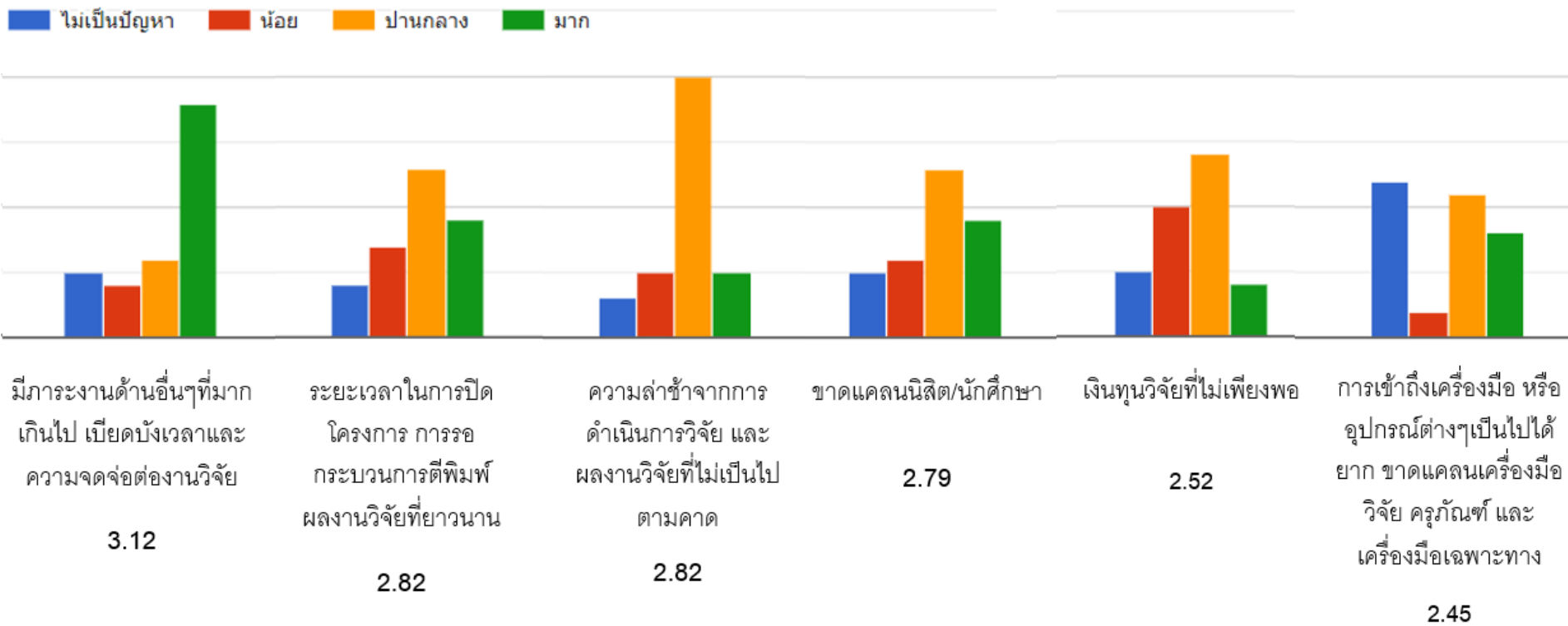

# ประเด็นปัญหาต่อไปนี้เป็นอุปสรรคหรือข้อจำกัดในการทำวิจัย ของท่านมากหรือน้อยเพียงใด

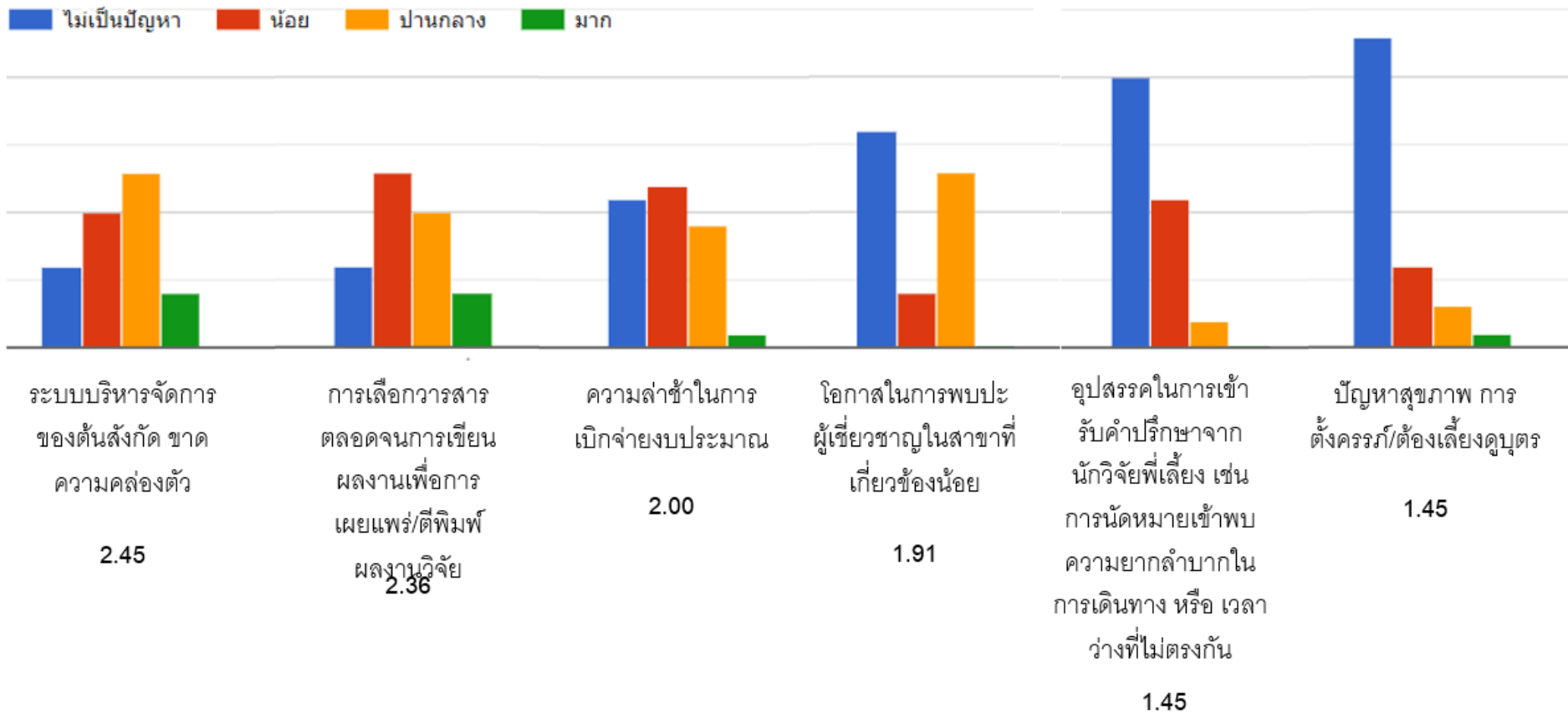



# ผลสำรวจความคิดเห็นอาจารย์/ นักวิจัยรุ่นใหม่ และนักวิจัยพี่เลี้ยง ที่มี ต่อระบบนักวิจัยพี่เลี้ยง



# ความถี่ในการขอคำปรึกษาจากนักวิจัยพี่เลี้ยง

## อาจารย์ นักวิจัยรุ่นใหม่

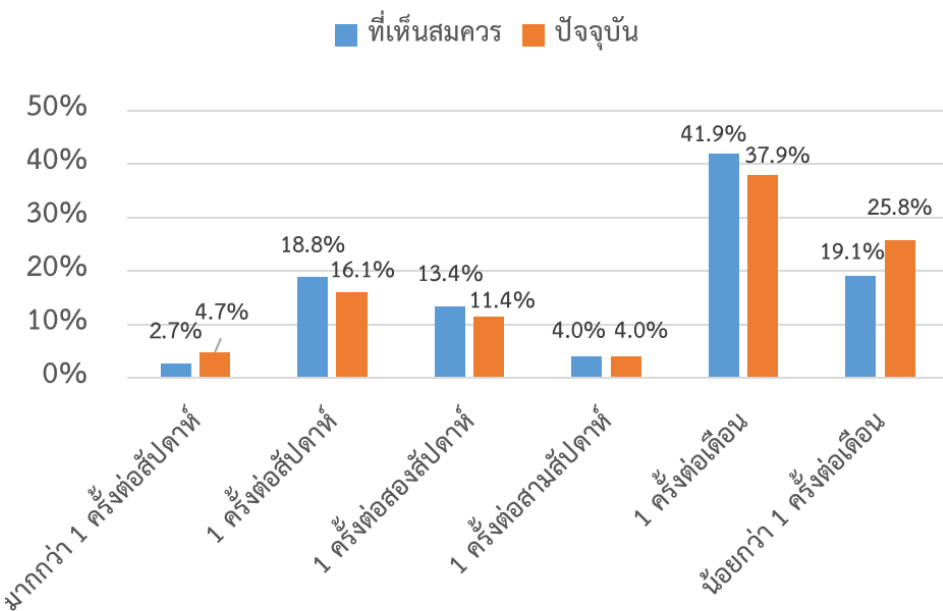

## นักวิจัยพี่เลี้ยง

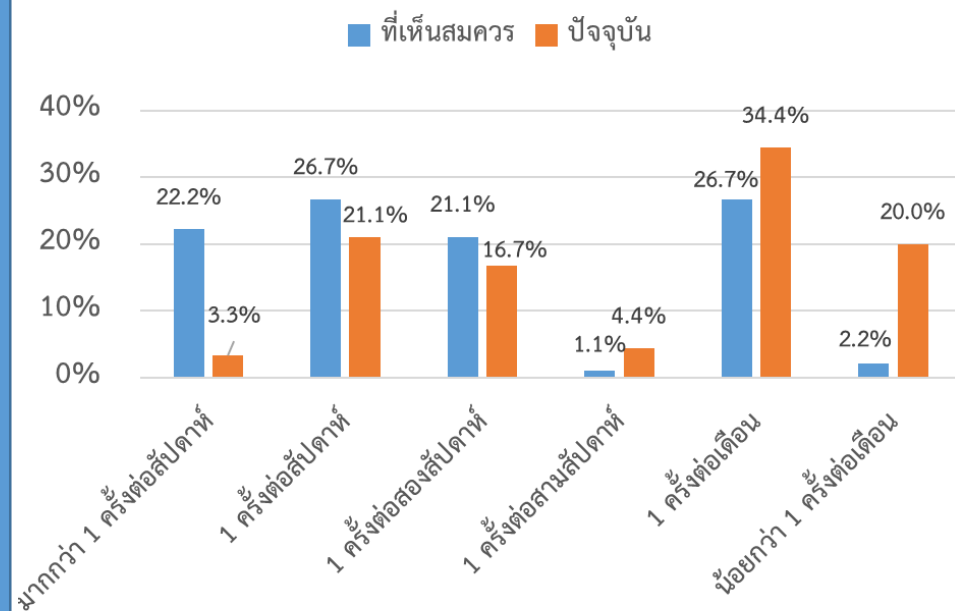

ความแตกต่างระหว่างสิ่งที่ได้รับและสิ่งที่ต้องการมีค่าสูงขึ้นในกลุ่มอาจารย์ นักวิจัยรุ่นใหม่ที่ปิดทวนไม่ทันเมื่อเทียบกับกลุ่มที่ปิดทวนได้ตามปกติ

นักวิจัยพี่เลี้ยงสะดวกให้คำปรึกษาแก่นักวิจัยรุ่นใหม่ได้ถี่และนานกว่าที่ นักวิจัยรุ่นใหม่เข้าขอคำปรึกษาในปัจจุบัน

# เวลาเฉลี่ยในการขอคำปรึกษาจากนักวิจัยพี่เลี้ยง

## อาจารย์ นักวิจัยรุ่นใหม่

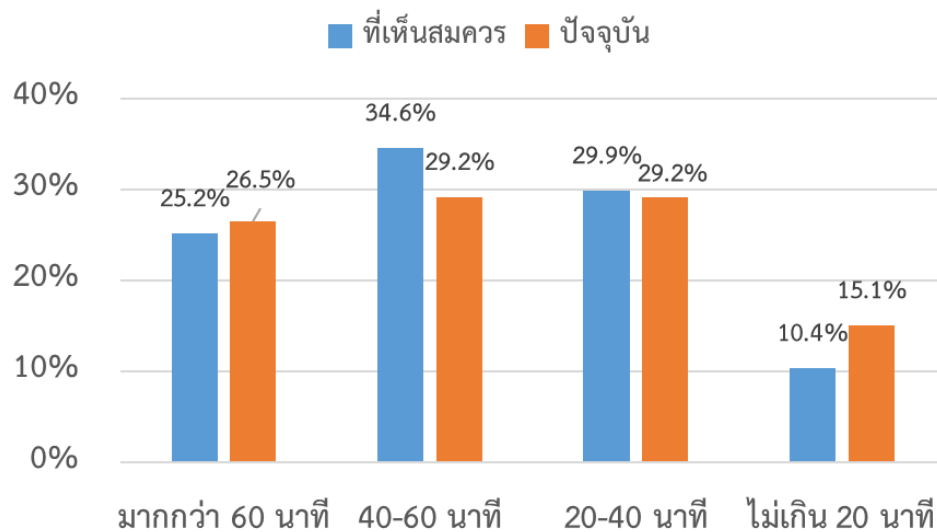

## นักวิจัยพี่เลี้ยง

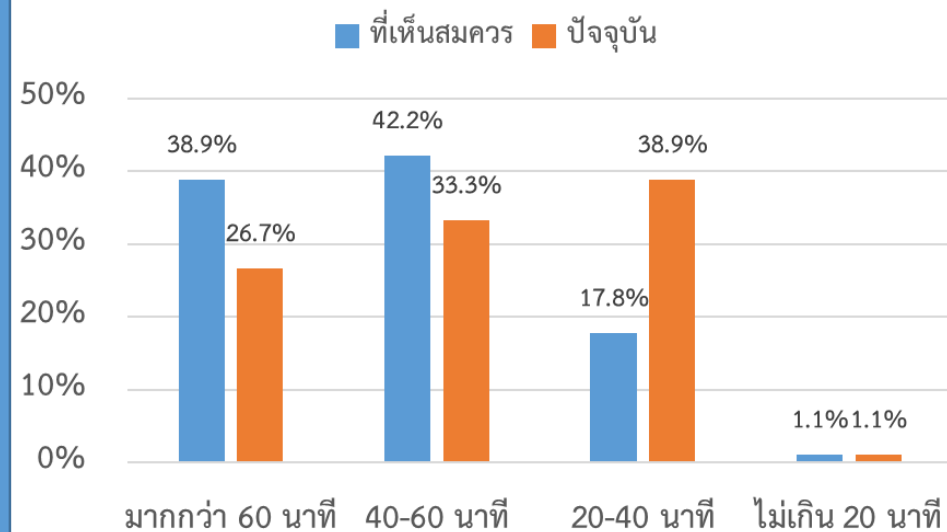

# ปัญหาที่นักวิจัยพบบ่อยในส่วนการเข้ามาขอ คำปรึกษาของนักวิจัยรุ่นใหม่ (คำตอบ 75 ข้อ)

- อุปสรรคด้าน**ระยะทาง**
- เวลาที่ไม่ตรงกัน และ**การจัดตารางเวลาให้ตรงกัน**เพื่อสามารถอภิปรายกันได้ยาวนานขึ้น
- นักวิจัยรุ่นใหม่**ไม่ได้เตรียมคำถามที่เฉพาะเจาะจงมาปรึกษา** ขาดการวิเคราะห์มาก่อน

# การมีส่วนร่วมของนักวิจัยพี่เลี้ยงในการช่วยให้ การดำเนินโครงการวิจัยสำเร็จลุล่วง

## อาจารย์ นักวิจัยรุ่นใหม่

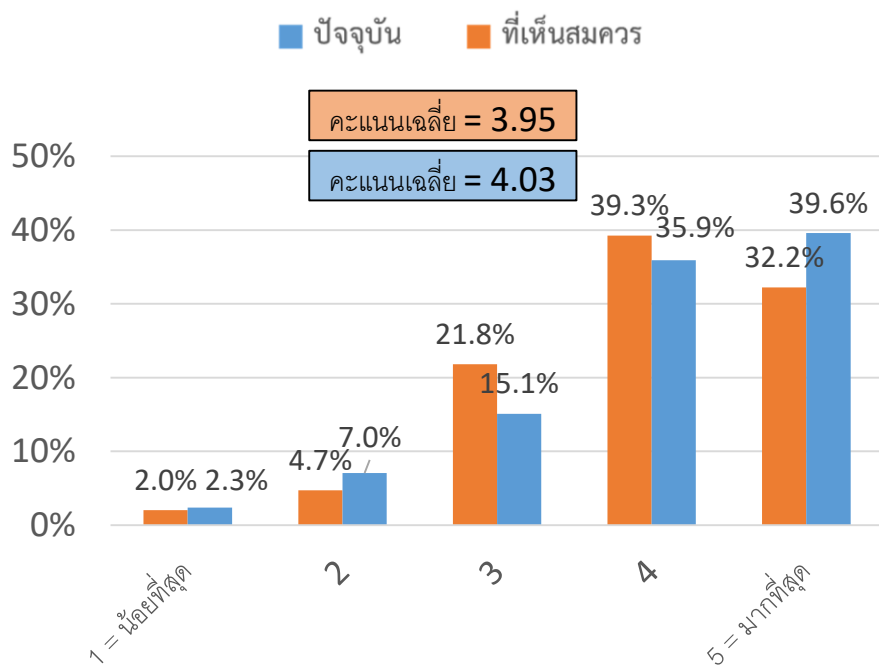

## นักวิจัยพี่เลี้ยง

โดยเฉลี่ยทุกโครงการที่ท่านเป็นพี่เลี้ยง ท่านได้ให้คำปรึกษาในการดำเนินโครงการวิจัยแก่นักวิจัยรุ่นใหม่ ในระดับใด

คำตอบ 90 ข้อ

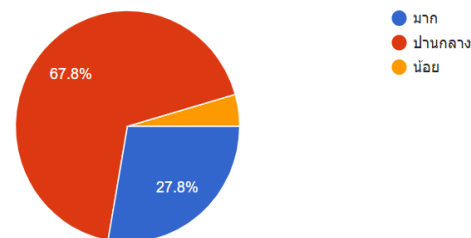

ท่านคิดว่า นักวิจัยพี่เลี้ยงควรให้คำปรึกษาแก่นักวิจัยรุ่นใหม่ในการดำเนินโครงการวิจัย ในระดับใด

คำตอบ 90 ข้อ

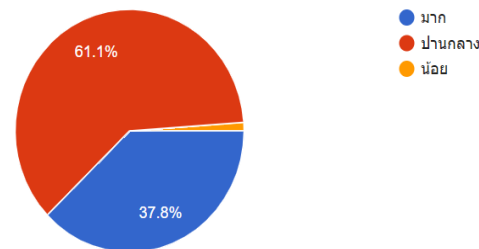

# ลำดับความสำคัญของหัวข้อที่ต้องการขอคำปรึกษาใน ขั้นตอนการดำเนินการวิจัย

## อาจารย์ นักวิจัยรุ่นใหม่

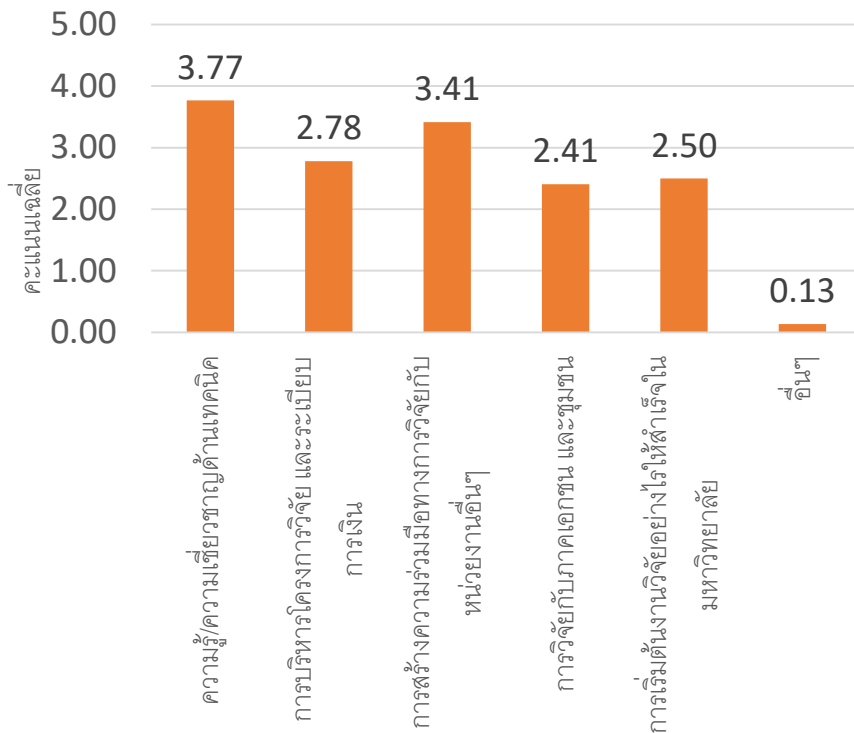

## นักวิจัยพี่เลี้ยง

ท่านได้ให้คำปรึกษาในขั้นตอนการดำเนินโครงการวิจัยในเรื่องใดมากที่สุด (เรียงลำดับจากหัวข้อที่ท่านคิดว่า สำคัญมากที่สุด 3 อันดับแรก)

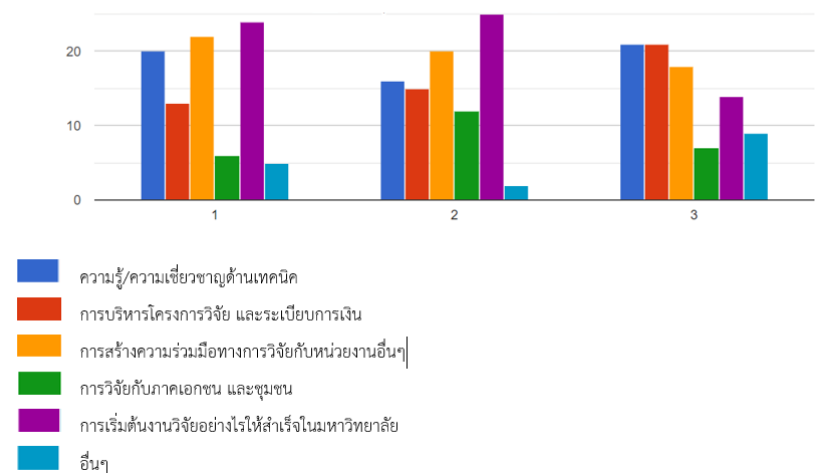



## ปัญหา/อุปสรรคที่นักวิจัยรุ่นใหม่ของท่านพบ ในส่วนขั้นตอน การดำเนินการวิจัย (คำตอบ 67 ข้อ)

- ขาดแคลนหรือไม่สามารถเข้าถึงครุภัณฑ์ที่จำเป็นในงานวิจัย ให้ทุนวิจัยแต่ไม่ให้ซื้อครุภัณฑ์เหมือนให้เงินซื้อน้ำมันแต่ห้ามซื้อรถ
- ภาระงานด้านอื่น ๆ ภาระงานสอนและงานธุรการมากจน**เบียดบังเวลาวิจัย**
- ขาดแคลนนิสิตหรือนักศึกษา ขาดแคลนผู้ช่วยวิจัย ขาดแคลนนิสิตหรือนักศึกษา**ที่มีคุณภาพ**
- การชักส่วนเงินทุนวิจัยโดยต้นสังกัด
- ความล่าช้าของกรมการจรรยาธรรม

# ข้อเสนอแนะต่อ โครงการการพัฒนาศักยภาพนักวิจัยรุ่นใหม่

## Multi Mentoring System

- ควรพบปะกัน ระหว่าง mentors ที่สาขาใกล้เคียงกัน
- ขยายโอกาสการพบปะพูดคุยและประสบการณ์ในการทำวิจัยกลุ่มใหญ่ร่วมกัน
- ควรช่วยเหลือนักวิจัยให้ตรงจุด มิใช่จัดเวทีให้นักวิจัยเพื่อแค่รายงานผลงานเท่านั้น ควรมีโอกาสกรรมการที่ตรงสายกับนักวิจัยอย่างแท้จริง
- งานควรเน้นงานในส่วนการพัฒนาระบบกลางที่เป็นประโยชน์ในการพัฒนานักวิจัยรุ่นใหม่ในภาพรวม เช่น การสร้างช่องทางให้เกิดความร่วมมือกับแหล่งทุนแลกเปลี่ยนนักวิจัยกับประเทศต่างๆ + ภายในประเทศ การยกระดับทักษะต่างๆ ที่จำเป็นในการทำวิจัย เป็นต้น งานตรวจติดตามและดูแลในรายละเอียดปลีกย่อยด้วยเป็นหน้าที่ของต้นสังกัด
- การให้ความเห็นของ mentor ทุกคนอาจต้องพิจารณาข้อจำกัดในความเชี่ยวชาญในสาขานั้นๆ หรือไม่ การออกความเห็นหรือการแนะนำจึงจะเกิดประโยชน์จริง และให้แสวงหาวิธีการ mentor ที่มีลักษณะเป็นบทสนทนา มากกว่าการวิจารณ์ หรือประเมินค่า โดยเฉพาะงานวิจัยในสาขามนุษยศาสตร์ ที่ต้องเผชิญกับ hierarchy หลายชั้น ชั้นแรกคือ hierarchy ที่เกิดจากการเปรียบเทียบกับงานวิจัยในสาขาวิชาอื่น ชั้นที่ 2 คือ hierarchy ระหว่างนักวิจัยอาวุโสกับนักวิจัยรุ่นใหม่ นักวิจัยอาวุโสมีประสบการณ์วิจัยสูงก็จริง แต่งานวิจัยทางมนุษยศาสตร์สร้างประสบการณ์การวิจัยที่เฉพาะเจาะจง ประสบการณ์หลายอย่างไม่อาจสร้างเป็นกฎหรือแนวทางที่ใช้กับนักวิจัยทุกคนหรือทุกบริบทได้

# ข้อมูลติดตามความก้าวหน้าผู้รับทุน MRG/TRG 60 61 และ 62



MRG/TRG60 ทั้งหมด 31 คน

สรุปภาพรวมนักวิจัยที่รับทุนปี 2560

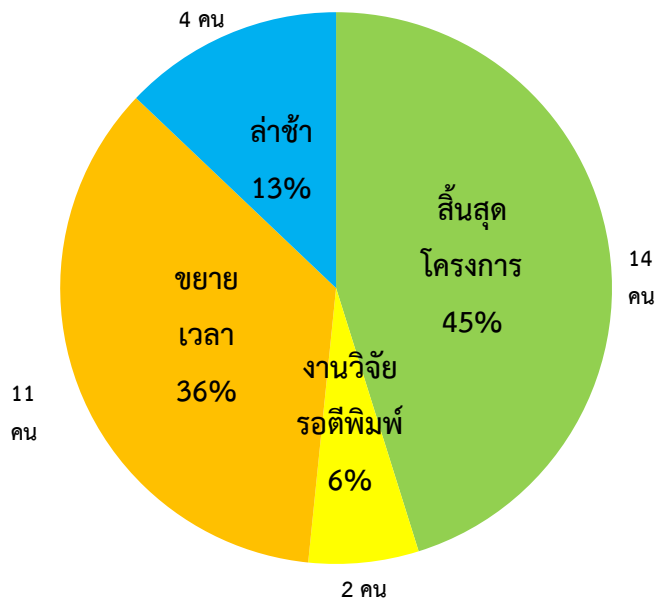

สถานะนักวิจัยที่รับทุนปี 2560 แยกตามมหาวิทยาลัย

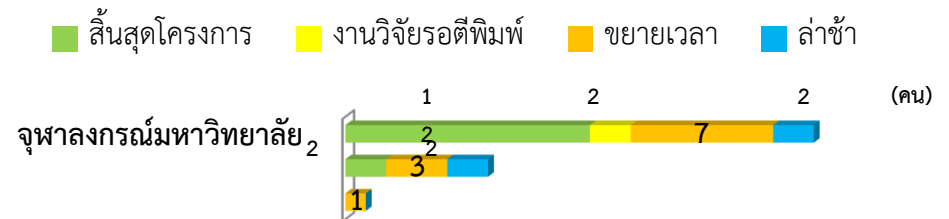

**ผู้รับทุนปี 2560 สามารถปิดทุนได้ทันเวลา 45%**

# เปรียบเทียบเปอร์เซ็นต์การส่งรายงานของ นักวิจัยที่รับทุนปี 2560-2562

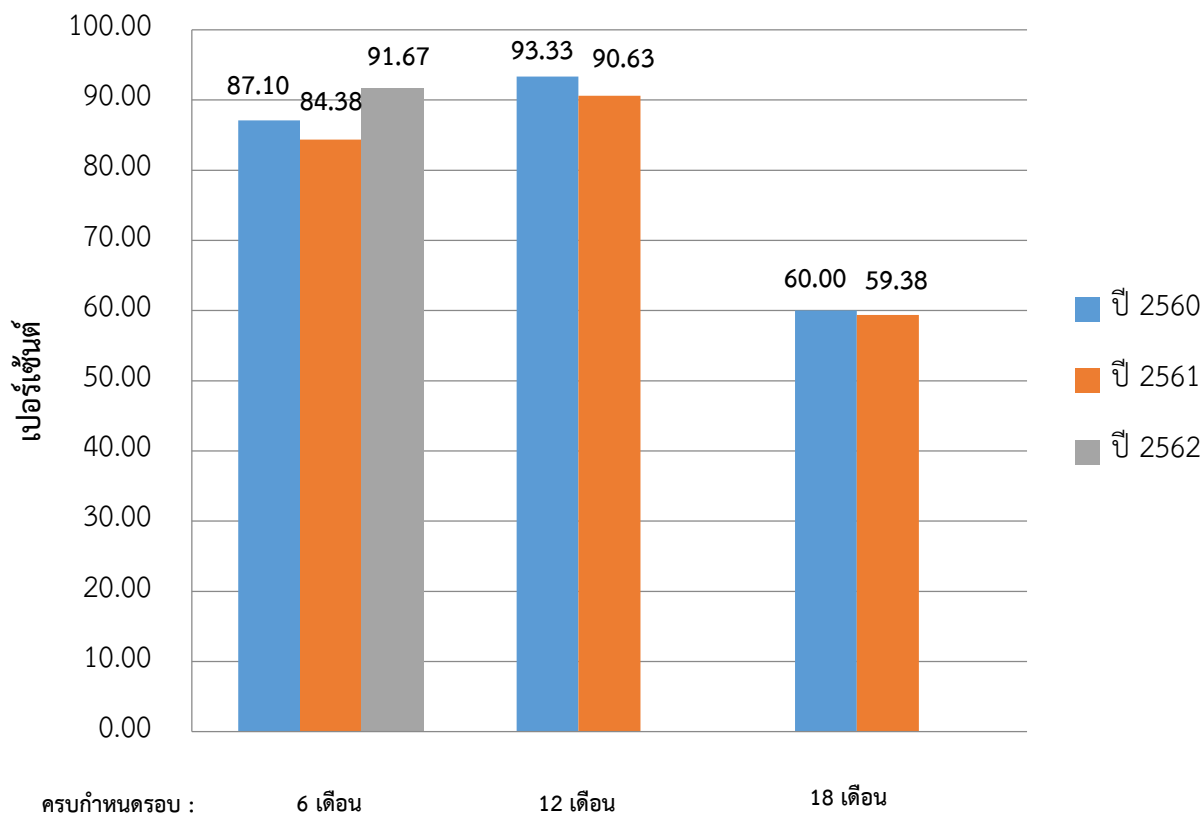

## ที่วางแผนดำเนินการต่อไป







โครงการการพัฒนาศักยภาพนักวิจัยรุ่นใหม่  
ผ่าน Multi Mentoring System 3

โดยสำนักบริหารวิจัย จุฬาลงกรณ์มหาวิทยาลัย ร่วมกับ  
สำนักงานคณะกรรมการส่งเสริมวิทยาศาสตร์ วิจัยและนวัตกรรม (สกสว.)  
สำนักงานคณะกรรมการการอุดมศึกษา (สกอ.) และ  
บัณฑิตยสภาวิทยาศาสตร์และเทคโนโลยีแห่งประเทศไทย (บวท.)

เชิญเข้าร่วมอบรมครั้งที่ 1 ปี 2563



**GLOBAL FUNDING OPPORTUNITY AND  
EXPERIENCE SHARING**

วันพฤหัสบดี ที่ 5 มีนาคม 2563 เวลา 8.30-12.00 น.

ณ ห้องประชุม 201 อาคารเจริญวิศวกรรม (ตึก 4) ชั้น 2 คณะวิศวกรรมศาสตร์ จุฬาลงกรณ์มหาวิทยาลัย

**1) GLOBAL FUNDING OPPORTUNITY**



ดร.ภัทราภรณ์ สุนทรสัจ

Director of Chula Global Research &  
Innovation Promotion

**2) EXPERIENCE SHARING**



ดร. รินชัย ดีเอกนามกุล

President, Humboldt Club - Thailand



ดร. นพ. วรศักดิ์ โชติเลิศศักดิ์

Newton Prize Awardee  
ศาสตราจารย์วิจัยดีเด่น สกสว.  
นักวิจัยดีเด่นแห่งชาติ และนักวิทยาศาสตร์ดีเด่น



ดร. ดร. นพพล วิทธีวรวงศ์

JSPS Fellow, ทุนวิจัย WHO



ผศ. ดร. จิรบุรุษ สิ้นสุพันธ์

ทุนวิจัย ERASMUS+สหภาพยุโรป

08.30 ลงทะเบียน  
09.00 พิธีเปิด  
09.15 หัวข้อที่ 1  
10.15 หัวข้อที่ 2



<http://bit.ly/2GvCre4>

ลงทะเบียน

ผ่าน QR code

ติดต่อสอบถาม  
แก้วประกาย อัมภกรเจริญ  
โทร. 0-2218-0220  
อีเมล: jkeawprakay@chula.ac.th

ดำเนินรายการโดย



ผศ. ดร. บุณิน ภักธรพงศ์สินธ์

5 มีนาคม 2563

**อาคารเจริญวิศวกรรม  
คณะวิศวกรรมศาสตร์  
จุฬาลงกรณ์มหาวิทยาลัย**

“Global Funding Opportunity and Experience Sharing” ❀ สำนักบริหารวิจัย จุฬาลงกรณ์มหาวิทยาลัย และ โครงการการพัฒนาศักยภาพนักวิจัยรุ่นใหม่ผ่าน Multi Mentoring System 3 (MMS 3) สำนักงานคณะกรรมการส่งเสริมวิทยาศาสตร์ วิจัยและนวัตกรรม (สกสว.) และบัณฑิตยสภาวิทยาศาสตร์และเทคโนโลยีแห่งประเทศไทย (บวท.) ขอเชิญคณาจารย์และนักวิจัยเข้าร่วมงานในวันพฤหัสบดีที่ 5 มีนาคม 2563 เวลา 8.30 – 12.00 น. ณ ห้องประชุม 201 อาคารเจริญวิศวกรรม (ตึก 4) ชั้น 2 คณะวิศวกรรมศาสตร์ จุฬาลงกรณ์มหาวิทยาลัย ❀ ลงทะเบียนที่ <http://bit.ly/2GvCre4> (ไม่เสียค่าใช้จ่า)

\*\* โควต้าสำหรับคณาจารย์และนักวิจัยจุฬาลงกรณ์มหาวิทยาลัย 150 ที่นั่ง บุคคลภายนอก 100 ที่นั่ง เท่านั้น \*\*



# โครงการการพัฒนาศักยภาพนักวิจัยรุ่นใหม่ ผ่าน Multi Mentoring System 3

โดยสถาบันเทคโนโลยีปทุมวัน ร่วมกับ

สำนักงานคณะกรรมการส่งเสริมวิทยาศาสตร์ วิจัยและนวัตกรรม (สกสว.)  
สำนักงานปลัดกระทรวงการอุดมศึกษา วิทยาศาสตร์ วิจัยและนวัตกรรม (สป.อว.)  
และบัณฑิตยสภาวิทยาศาสตร์และเทคโนโลยีแห่งประเทศไทย (บวท.)



## เชิญเข้าร่วมอบรม

### 1) ทิศทางการให้ทุนวิจัยของประเทศไทย



ศ. ดร. สมปอง คล้ายหนองสรวง

รองผู้อำนวยการด้านการบริหารระบบงบประมาณ สกสว.

### 2) การเขียนข้อเสนอโครงการวิจัยอย่างไรให้ได้รับทุน



ศ. ดร. นวลล เหล่าศิริพจน์

นักวิจัยดีเด่นแห่งชาติ

วัน พุธ ที่ 25 มีนาคม 2563 เวลา 8.30-12.00 น.

ณ ห้องประชุมสวัสดิวัฒน์วิศิษฎ์ ชั้น 7

อาคารเฉลิมพระเกียรติ สถาบันเทคโนโลยีปทุมวัน



### ดำเนินรายการโดย



ดร. ชารชนก ประภาสร์สวัสดิ์

08.30 ลงทะเบียน  
09.00 พิธีเปิด  
09.15 หัวข้อที่ 1  
10.15 หัวข้อที่ 2



<http://bit.ly/31WHmi5>

ลงทะเบียน

ผ่าน QR code

ติดต่อสอบถาม

086 633 8930 (ชารชนก) หรือ

093 252 2424 (ธนพร)

# 25 มีนาคม 2563

## สถาบันเทคโนโลยีปทุมวัน

“ทิศทางการให้ทุนวิจัยของประเทศไทยและการเขียนข้อเสนอโครงการวิจัยอย่างไรให้ได้รับทุน” ❀ สถาบันเทคโนโลยีปทุมวัน และ โครงการการพัฒนาศักยภาพนักวิจัยรุ่นใหม่ผ่าน Multi Mentoring System 3 (MMS 3) สำนักงานคณะกรรมการส่งเสริมวิทยาศาสตร์ วิจัยและนวัตกรรม (สกสว.) สำนักงานปลัดกระทรวงการอุดมศึกษา วิทยาศาสตร์ วิจัยและนวัตกรรม (สป.อว.) และบัณฑิตยสภาวิทยาศาสตร์และเทคโนโลยีแห่งประเทศไทย (บวท.) ขอเชิญคณาจารย์และนักวิจัยเข้าร่วมงานในวัน พุธ ที่ 25 มีนาคม 2563 เวลา 8.30-12.00น. ณ ห้องประชุมสวัสดิวัฒน์วิศิษฎ์ ชั้น 7 อาคารเฉลิมพระเกียรติ สถาบันเทคโนโลยีปทุมวัน ❀ ลงทะเบียนที่ <http://bit.ly/31WHmi5> (ไม่มีค่าใช้จ่าย)

\*\* โควต้าสำหรับคณาจารย์และนักวิจัยสถาบันเทคโนโลยีปทุมวัน 100 ที่นั่ง บุคคลภายนอก 100 ที่นั่ง เท่านั้น \*\*

รวม Link: <http://mms.trf.or.th>

← → ↻ 🏠 ⓘ Not secure | mms.trf.or.th 🗨️ ☆ Paused



# Multi Mentoring System





[MMS 1 - ภาคกลาง](#)



[MMS 2 - ภาคกลาง](#)



[MMS 3 - ภาคกลาง](#)



[MMS 4 - ภาคกลาง](#)



[MMS 5 - ภาคเหนือ](#)



[MMS 6 - ภาคอีสาน](#)

## เข้าสู่ระบบ

Email

Password

Show Password

[Login](#) [Reset](#)

 [สมัครสมาชิก](#) |  [ลืมรหัสผ่าน](#)



# Multi Mentoring System



## สื่อวีดิทัศน์

- ❑ [การสร้างและพัฒนาวิทยุวิจัย/ข้อเสนอโครงการ](#)
- ❑ [เทคนิคการเขียนบทความวิชาการเพื่อตีพิมพ์ผลงาน](#)
- ❑ [การนำผลงานวิจัยไปประยุกต์ใช้ในอุตสาหกรรม](#)
- ❑ [การบริหารจัดการทุนวิจัยอย่างมืออาชีพ](#)
- ❑ [จรรยาบรรณในการวิจัยที่นักวิจัยต้องตระหนัก/ มาตรฐานการวิจัย คน/สัตว์ทดลอง](#)
- ❑ [อื่นๆ](#)





# จรรยาบรรณในการวิจัยที่นักวิจัยต้องตระหนัก/ มาตรฐานการวิจัย คน/สัตว์ทดลอง



[การบรรยายในหัวข้อ “จรรยาบรรณในการวิจัยที่นักวิจัยต้องตระหนัก”](#)

[ผู้บรรยาย/เสวนา](#)

ศ.นพ.ยง กุ์วรวรรณ ศาสตราจารย์วิจัยดีเด่น สกว.



[การบรรยายในหัวข้อ วิวัฒนาการของจรรยาบรรณการวิจัยและหลักจรรยาบรรณวิจัยพื้นฐาน](#)

[ผู้บรรยาย/เสวนา](#)

ศ.เกียรติคุณ พญ.ธาดา สืบหลินวงศ์ ประธานชมรมจรรยาบรรณการวิจัยในคนในประเทศไทย และประธานพิจารณาจรรยาบรรณการวิจัย คณะแพทยศาสตร์ จุฬาลงกรณ์มหาวิทยาลัย



[การบรรยายในหัวข้อ การประเมินคุณประโยชน์ต่อความเสี่ยงการวิจัยในกลุ่มอ่อนแอ การรักษาความลับ และผลประโยชน์กับข้อ](#)

[ผู้บรรยาย/เสวนา](#)

พันเอก รศ.นพ.สพพล อนันต์นำเจริญ ผู้ช่วยรองประธานชมรมจรรยาบรรณการวิจัยในคนในประเทศไทย และ รองประธานอนุกรรมการพิจารณาโครงการวิจัยของกรมแพทยทหารบก



[การบรรยายในหัวข้อ จรรยาบรรณการวิจัยในคนด้านสังคมศาสตร์ มนุษยศาสตร์ และ ศิลปกรรมศาสตร์ และการดำเนินการหลังจากได้อนุมัติให้ทำมา  
วิจัยแล้ว](#)

[ผู้บรรยาย/เสวนา](#)

ดร. จักรพันธ์ ชัดชุ่มแสง เลขานุการคณะกรรมการจรรยาบรรณวิจัยในมนุษย์ มหาวิทยาลัยขอนแก่น ประธานคณะกรรมการบริหารหลักสูตร ศิลปศาสตรบัณฑิต สาขาวิชาสังคมวิทยาและมานุษยวิทยา



[การบรรยายในหัวข้อ กระบวนการขอความยินยอม](#)

[ผู้บรรยาย/เสวนา](#)

ดร. จักรพันธ์ ชัดชุ่มแสง เลขานุการคณะกรรมการจรรยาบรรณวิจัยในมนุษย์ มหาวิทยาลัยขอนแก่น ประธานคณะกรรมการบริหารหลักสูตร ศิลปศาสตรบัณฑิต สาขาวิชาสังคมวิทยาและมานุษยวิทยา