

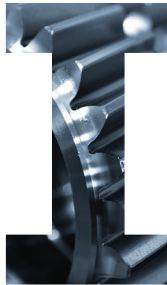

มหาวิทยาลัยมหิดล  
มีคุณของแผ่นดิน

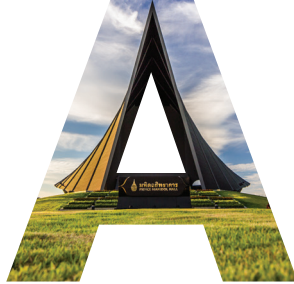

สารสนเทศ  
มหาวิทยาลัยมหิดล  
๒๕๖๑-๒๕๖๒

# ดำนนำ

สารสนเทศมหาวิทยาลัยมหิดล 2561-2562 จัดทำขึ้นเพื่อรวบรวมข้อมูลพื้นฐาน และข้อมูลผลการดำเนินงานของมหาวิทยาลัยมหิดล ประจำปีงบประมาณ 2561 ซึ่งประกอบด้วย แผนยุทธศาสตร์ ประวัติมหาวิทยาลัย โครงสร้าง การวิจัย งบประมาณ นักศึกษา หลักสูตร การรักษาพยาบาล บุคลากร อาคารและสถานที่ ภายในมหาวิทยาลัยมหิดล เพื่อเป็นข้อมูลสำหรับผู้บริหาร และผู้ปฏิบัติงานเพื่อการนำไปใช้ประโยชน์ต่อไป

กองแผนงานขอขอบพระคุณส่วนงาน/หน่วยงานต่างๆ ที่ให้ความอนุเคราะห์ข้อมูลในการจัดทำสารสนเทศมหาวิทยาลัยมหิดล 2561-2562 เป็นอย่างยิ่งและหวังว่าเอกสารสารสนเทศฉบับนี้จะเป็นประโยชน์ต่อผู้ที่สนใจไม่มากก็น้อย

กองแผนงาน สำนักงานอธิการบดี  
มหาวิทยาลัยมหิดล



*True success is not in the learning but  
in its application to the benefit of mankind.*

*M. Songkla*

ความสำเร็จที่แท้จริงอยู่ที่การนำความรู้ไปประยุกต์ใช้  
เพื่อประโยชน์สุขแก่มวลมนุษยชาติ

สมเด็จพระมหิตลาธิเบศร  
อดุลยเดชวิกรม พระบรมราชชนก



## สารบัญ

แผนยุทธศาสตร์ มหาวิทยาลัยมหิดล	2
สัญลักษณ์ประจำมหาวิทยาลัย ประวัติมหาวิทยาลัย	4
โครงสร้างการบริหารงาน	5
บทสรุปสำหรับผู้บริหาร	6
การวิจัย	8
งบประมาณ	12
การศึกษา	18
การรักษาพยาบาล	30
บุคลากร	38
อาคารสถานที่และสถานที่ตั้ง	54

## แผนยุทธศาสตร์มหาวิทยาลัยมหิดล พ.ศ. 2559-2562

<b>คำขวัญ</b>	อตตानํ อุปมํ กร พิงฺปฏิบัติตํผู้อื่น เหมือนดั่งปฏิบัติตํตนเอง Do unto others as you would have others do unto you.
<b>ปรัชญา</b>	ความสำเร็จที่แท้จริงอยู่ที่การนำความรู้ไปประยุกต์ใช้ เพื่อประโยชน์สุขแก่มวลมนุษยชาติ True success is not in the learning, but in its application to the benefit of mankind.
<b>ปณิธาน</b>	ปัญญาของแผ่นดิน Wisdom of the Land
<b>วิสัยทัศน์</b>	มหาวิทยาลัยมหิดลมุ่งมั่นที่จะเป็นมหาวิทยาลัยระดับโลก Mahidol University is determined to be a world class university.
<b>พันธกิจ</b>	สร้างความเป็นเลิศทางด้านสุขภาพ ศาสตร์ ศิลป์ และนวัตกรรม บนพื้นฐานของคุณธรรม เพื่อสังคมไทยและประโยชน์สุขแก่มวลมนุษยชาติ To excel in health, sciences, arts and innovation with integrity for the betterment of Thai society and the benefit of mankind.

## วัฒนธรรมองค์กร

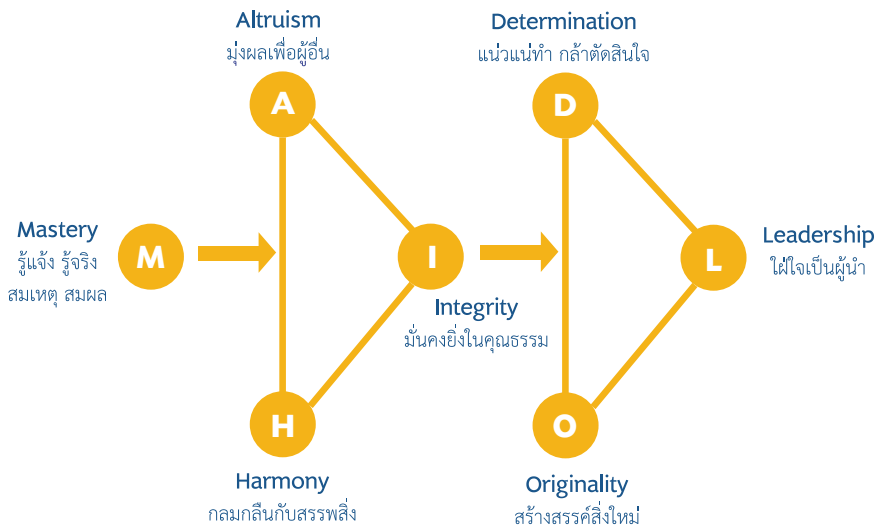

# ยุทธศาสตร์ 4 ยุทธศาสตร์

## ยุทธศาสตร์ 1

Excellence in research with global and social impact

## ยุทธศาสตร์ 2

Excellence in outcome-based education for globally- competent graduates

## ยุทธศาสตร์ 3

Excellence in professional services and social engagement

## ยุทธศาสตร์ 4

Excellence in management for sustainable organization

- Finance
- Environment
- Branding
- Talent Workforce
- Administration & Governance
- IT Infrastructure

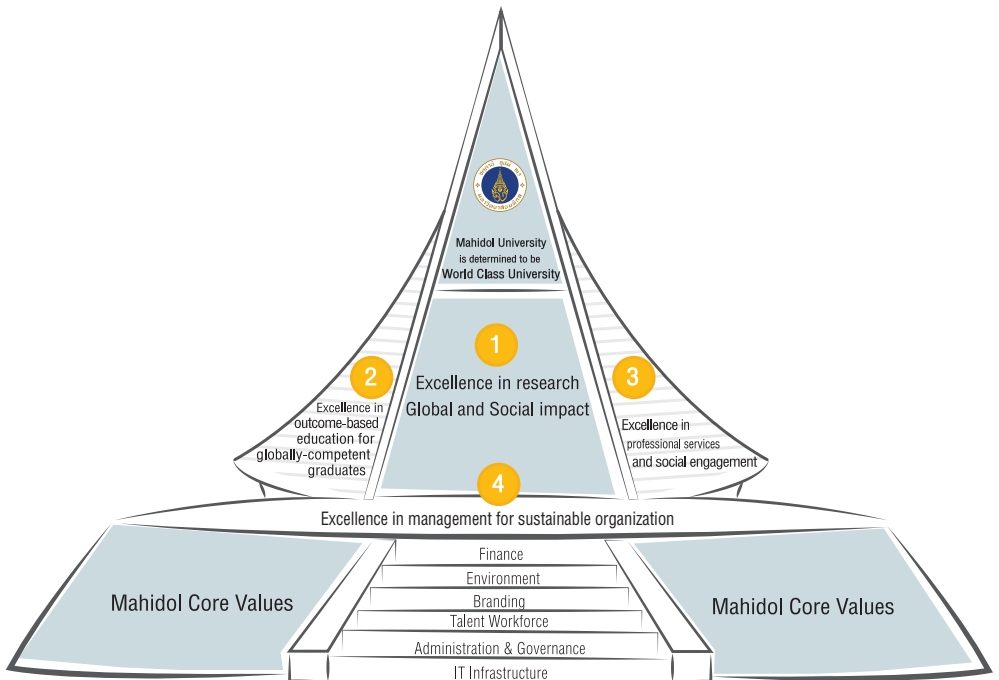

# สัญลักษณ์ประจำมหาวิทยาลัย



## ตรามหาวิทยาลัย

พระบาทสมเด็จพระบรมชนกาธิเบศร มหาภูมิพลอดุลยเดชมหาราช บรมนาถบพิตร พระราชทานเมื่อวันที่ 29 กรกฎาคม พ.ศ. 2512

## สีน้ำเงิน

สมเด็จพระเจ้าพี่นางเธอ เจ้าฟ้ากัลยาณิวัฒนา กรมหลวงนราธิวาสราชนครินทร์ทรงวินิจฉัยเมื่อวันที่ 19 กุมภาพันธ์ พ.ศ. 2542



## ต้นกัญมียอด

สมเด็จพระเจ้าพี่นางเธอ เจ้าฟ้ากัลยาณิวัฒนา กรมหลวงนราธิวาสราชนครินทร์ทรงวินิจฉัยเมื่อวันที่ 19 กุมภาพันธ์ พ.ศ. 2542

# ประวัติมหาวิทยาลัย

### พ.ศ. 2431

พระบาทสมเด็จพระจุลจอมเกล้าเจ้าอยู่หัว เสด็จพระราชดำเนินมาทรงเปิดโรงพยาบาลพระราชทานนามโรงพยาบาลว่า “ศิริราชพยาบาล”

### พ.ศ. 2436

กรมพยาบาลกระทรวงธรรมการได้ประกาศเปิดและตั้งชื่อโรงเรียนแพทย์ว่า “โรงเรียนแพทยากร”

### พ.ศ. 2443

พระบาทสมเด็จพระจุลจอมเกล้าเจ้าอยู่หัว และสมเด็จพระบรมราชินีนาถ เสด็จพระราชดำเนินมาทรงเปิดตึกโรงเรียนแพทย์ และพระราชทานนามว่า “ราชแพทยาลัย”

### พ.ศ. 2486

สถาปนามหาวิทยาลัยแพทยศาสตร์ ให้อยู่ในสังกัดกระทรวงการสาธารณสุข (ชื่อในขณะนั้น) โดยมีพระราชบัญญัติมหาวิทยาลัยแพทยศาสตร์ พ.ศ. 2486 ซึ่งกำหนดองค์ประกอบคณะ ดังนี้

1. คณะแพทยศาสตร์ศิริราชพยาบาล
2. คณะทันตแพทยศาสตร์
3. คณะเภสัชศาสตร์ และ
4. คณะสัตวแพทยศาสตร์

(ราชกิจจานุเบกษา เล่ม 60 ตอนที่ 7 วันที่ 2 กุมภาพันธ์ พ.ศ. 2486)

### พ.ศ. 2550

เปลี่ยนสถานภาพมหาวิทยาลัยมหิดลเป็นมหาวิทยาลัยที่มีฐานะเป็นหน่วยงานในกำกับของรัฐ ซึ่งไม่เป็นส่วนราชการ ตามกฎหมาย ว่าด้วยระเบียบบริหารราชการแผ่นดิน กฎหมายว่าด้วยระเบียบบริหารราชการกระทรวงศึกษาธิการ และกฎหมายว่าด้วยการปรับปรุงกระทรวง ทบวง กรม และไม่เป็นรัฐวิสาหกิจตามกฎหมายว่าด้วยวิธีการงบประมาณ และกฎหมายอื่น และเป็นนิติบุคคล ตามพระราชบัญญัติมหาวิทยาลัยมหิดล พ.ศ. 2550 (ราชกิจจานุเบกษา เล่ม 124 ตอนที่ 68 ก วันที่ 16 ตุลาคม พ.ศ. 2550)

### พ.ศ. 2512

พระบาทสมเด็จพระมหาภูมิพลอดุลยเดชมหาราช บรมนาถบพิตร ทรงพระกรุณาโปรดเกล้าฯ พระราชทานพระบรมราชานุญาตให้อัญเชิญพระนามแห่งสมเด็จพระมหิตลาธิเบศร อดุลยเดชวิกรม พระบรมราชชนก “มหิดล” ให้เป็นนามของมหาวิทยาลัยแทนมหาวิทยาลัยแพทยศาสตร์ 2 มีนาคม พ.ศ. 2512 ใช้ชื่อ “มหาวิทยาลัยมหิดล”

# โครงสร้างการบริหารงานมหาวิทยาลัยมหิดล

## มหาวิทยาลัย มหิดล

### สภามหาวิทยาลัยมหิดล (นายกสภาะมหาวิทยาลัย)

คณะกรรมการตรวจสอบ  
การบริหารงานประจำมหาวิทยาลัย

### อธิการบดี

สำนักงานสภามหาวิทยาลัย  
(ผู้อำนวยการ)

สำนักงานคณะกรรมการตรวจสอบ  
การบริหารงานประจำมหาวิทยาลัย

### สภาคณาจารย์

#### สำนักงานอธิการบดี (หัวหน้าสำนักงานอธิการบดี/ผู้อำนวยการ)

- กองกฎหมาย
- กองกายภาพและสิ่งแวดล้อม
- กองกิจการนักศึกษา
- กองคลัง
- กองทรัพยากรบุคคล
- กองเทคโนโลยีสารสนเทศ
- กองบริหารการศึกษาศึกษา
- กองบริหารงานทั่วไป
- กองบริหารงานวิจัย
- กองแผนงาน
- กองพัฒนาคุณภาพ
- กองโศกภัยพิบัติ
- ศูนย์บริการจัดการความเสี่ยง
- ศูนย์บริหารสินทรัพย์
- ศูนย์ตรวจสอบภายใน
- ศูนย์ส่งเสริมจริยธรรม
- ศูนย์วิจัยในคน
- ศูนย์การแพทย์กาญจนาภิเษก
- ศูนย์จัดตั้งวิทยุศึกษา
- โครงการจัดตั้งวิทยาเขตนครสวรรค์
- โครงการจัดตั้งวิทยาเขตอำนาจเจริญ
- โครงการจัดตั้งสถาบันสิทธิมนุษยชน
- โรงเรียนสาธิตนานาชาติ
- มหาวิทยาลัยมหิดล
- โครงการจัดตั้งศูนย์เสริมสร้าง

อุตสาหกรรมชีวภาพ กบนวัตกรรม

#### คณะ/วิทยาลัย/ส่วนงานที่เรียนชื่ออย่างอื่น (รองอธิการบดีฝ่ายเขต/คณบดี/ผู้อำนวยการ)

- คณะแพทยศาสตร์โรงพยาบาล
- คณะเทคโนโลยีสารสนเทศ
- คณะวิศวกรรมศาสตร์
- คณะวิทยาศาสตร์
- คณะวิทยาศาสตร์เขตร้อน
- คณะพยาบาลศาสตร์
- คณะสิ่งแวดล้อมและทรัพยากรศาสตร์
- คณะศิลปศาสตร์
- สถาบันวิจัยประชากรและสังคม
- สถาบันวิจัยเพื่อการพัฒนาเด็ก
- สถาบันพัฒนาสุขภาพอาเซียน
- สถาบันนวัตกรรมบูรณาการ
- วิทยาลัยการจัดการ
- วิทยาลัยการศึกษาศึกษา
- วิทยาลัยการศึกษาศาสตร์และเทคโนโลยีการกีฬา
- วิทยาลัยนานาชาติ
- วิทยาลัยราชสุดา
- วิทยาลัยการศึกษาศาสตร์และเทคโนโลยีสื่อการศึกษ
- สถาบันวิจัยการศึกษาศาสตร์และวัฒนธรรมเอเชีย
- สถาบันชีววิทยาศาสตร์โมเลกุล
- วิทยาลัยนานาชาติ
- วิทยาลัยราชสุดา
- วิทยาลัยการศึกษาศาสตร์และเทคโนโลยีสื่อการศึกษ
- วิทยาลัยการศึกษาศาสตร์และเทคโนโลยีสื่อการศึกษ
- สถาบันวิจัยการจัดการเทคโนโลยีและนวัตกรรม

#### ส่วนงานภายในมหาวิทยาลัย (ผู้อำนวยการ)

- ศูนย์ตรวจสอบและรายงาน
- สำนักบริหาร
- ศูนย์ผลิตวัสดุของแห่งชาติ
- วิทยาลัยศาสนศึกษา

#### กลุ่มภารกิจ (ผู้อำนวยการ)

- กลุ่มภารกิจสุขภาพโลกมหิดล
- กลุ่มภารกิจป้องกันและ
- แก้ไขปัญหาแมลงวัน
- กลุ่มภารกิจศูนย์ปฏิบัติการด้าน
- ชีววิทยาศาสตร์คอมพิวเตอร์



## การวิจัย

โครงการวิจัยที่มหาวิทยาลัยได้รับทั้งหมด	2,742 โครงการ
คิดเป็นเงิน	2,911,226,972 ล้านบาท
- สาขาวิทยาศาสตร์สุขภาพ	1,434 โครงการ คิดเป็นเงิน 1,224,169,687 บาท
- สาขาวิทยาศาสตร์และเทคโนโลยี	777 โครงการ คิดเป็นเงิน 1,190,749,677 บาท
- สาขามนุษยศาสตร์และสังคมศาสตร์	531 โครงการ คิดเป็นเงิน 496,307,608 บาท

## งบประมาณ

งบประมาณที่ได้รับทั้งหมด	58,751.62 ล้านบาท	งบประมาณจำแนกตามงบรายจ่าย	
- งบประมาณแผ่นดิน	13,141.86 ล้านบาท	- งบดำเนินงาน	28,933.147 ล้านบาท
- งบประมาณเงินรายได้	45,609.76 ล้านบาท	- งบบุคลากร	15,626.941 ล้านบาท
		- งบลงทุน	7,004.408 ล้านบาท
		- งบอุดหนุน	5,837.049 ล้านบาท
		- งบอื่นๆ	1,350.074 ล้านบาท



## นักศึกษา

จำนวนนักศึกษาทั้งหมด **33,295 คน**

- นักศึกษาไทย 31,844 คน
- นักศึกษาต่างชาติ 1,451 คน

จำนวนนักศึกษาทั้งหมด จำแนกตามระดับการศึกษา

- ระดับต่ำกว่าปริญญาตรี 660 คน
- ระดับปริญญาตรี 20,613 คน
- ระดับบัณฑิตศึกษา 9,417 คน
- หลักสูตรในกำกับวิชาชีพ 2,605 คน

จำนวนนักศึกษาเข้าใหม่ทั้งหมด **8,899 คน**

- นักศึกษาไทย 8,467 คน
- นักศึกษาต่างชาติ 432 คน

จำนวนผู้สำเร็จการศึกษาทั้งหมด **8,293 คน**

- นักศึกษาไทย 8,008 คน
- นักศึกษาต่างชาติ 285 คน

## หลักสูตร

จำนวนหลักสูตรทั้งหมด **357 หลักสูตร**

- สาขาวิทยาศาสตร์สุขภาพ 168 หลักสูตร
- สาขาสังคมศาสตร์และมนุษยศาสตร์ 110 หลักสูตร
- สาขาวิทยาศาสตร์เทคโนโลยี 79 หลักสูตร

ประเภทหลักสูตร

- ไทย 158 หลักสูตร
- นานาชาติ 199 หลักสูตร

## การรักษาพยาบาล

จำนวนผู้ป่วยทั้งหมด **6,701,470 ราย**

- ผู้ป่วยใน 6,539,278 ราย
- ผู้ป่วยนอก 162,192 ราย

จำนวนสัตว์ที่เข้ารักษาทั้งหมด **86,713 ตัว**

- โรงพยาบาลสัตว์ประศูอาทร 63,314 ตัว
- โรงพยาบาลปศุสัตว์และสัตว์ป่า ปศุपालัน 16,910 ตัว
- คลินิก ม.มหิตลคนรักสัตว์ 6,489 ตัว

การให้บริการด้านทันตกรรม

- ให้บริการตรวจรักษา ด้านทันตกรรมแก่ผู้ป่วย 810,216 ราย
- มีศูนย์ทำฟันบริการ 787 ชุด
- ให้บริการด้านทันตกรรม โดยไม่คิดมูลค่า 183,886 ราย

## บุคลากร

จำนวนบุคลากรทั้งหมด **36,439 คน**

- สายวิชาการ 3,948 คน
- สายสนับสนุน 32,491 คน

ประเภทบุคลากร

- พนักงาน 27,196 คน
- ลูกจ้าง 8,201 คน
- ข้าราชการ 931 คน
- ผู้ปฏิบัติการโรงเรียน/สถาบัน 111 คน

การวิจัย

RESEARCH



## ข้อมูลด้านการวิจัย

โครงการวิจัยที่มหาวิทยาลัยได้รับทั้งหมด **2,742** โครงการ คิดเป็นเงิน **2,911,226,972** ล้านบาท

- สาขาวิทยาศาสตร์สุขภาพ **1,434** โครงการ คิดเป็นเงิน **1,224,416,687** บาท
- สาขาวิทยาศาสตร์และเทคโนโลยี **777** โครงการ คิดเป็นเงิน **1,190,749,677** บาท
- สาขามนุษยศาสตร์และสังคมศาสตร์ **531** โครงการ คิดเป็นเงิน **496,307,608** บาท

สัดส่วนโครงการวิจัยปี 2561 ที่มหาวิทยาลัยได้รับ จำแนกตามประเภทสาขาวิชา

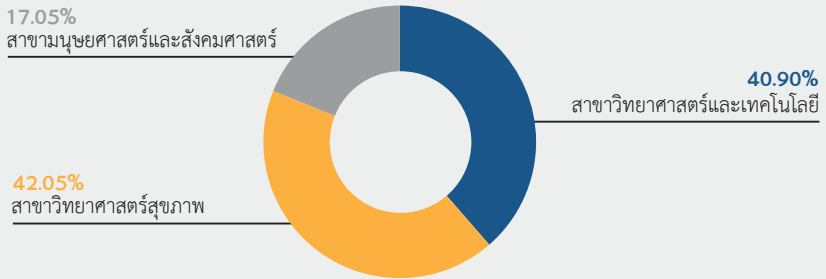

สัดส่วนโครงการวิจัยปี 2561 ที่มหาวิทยาลัยได้รับ จำแนกตามแหล่งเงินทุน

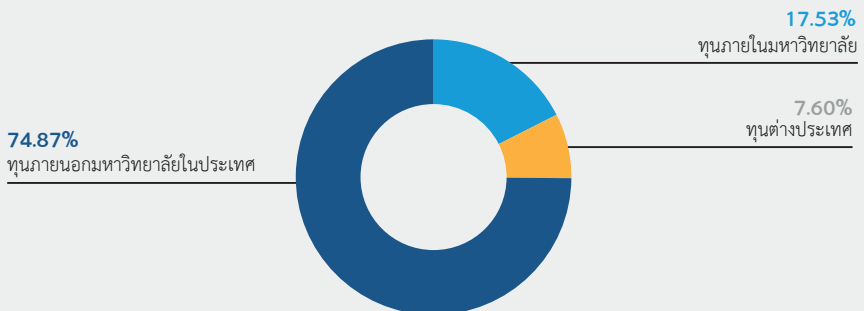

### จำนวนโครงการวิจัยและงบประมาณที่ได้รับ ปีงบประมาณ 2561 จำแนกตามแหล่งเงินทุนและสาขาวิชา

แหล่งเงินทุน	สาขาการวิจัย						รวม	
	วิทยาศาสตร์และเทคโนโลยี		วิทยาศาสตร์สุขภาพ		มนุษยศาสตร์และสังคมศาสตร์			
	จำนวนโครงการ	จำนวนเงินที่ได้รับทุน	จำนวนโครงการ	จำนวนเงินที่ได้รับทุน	จำนวนโครงการ	จำนวนเงินที่ได้รับทุน	จำนวนโครงการ	จำนวนเงินที่ได้รับทุน
ทุนภายในมหาวิทยาลัย	198	236,925,750	600	250,480,474	99	22,875,017	897	510,281,241
เงินงบประมาณแผ่นดิน	55	188,372,800	48	149,360,000	14	14,398,400	117	352,131,200
เงินรายได้มหาวิทยาลัย	143	48,552,950	552	101,120,474	85	8,476,617	780	158,150,041
ทุนภายนอกมหาวิทยาลัยในประเทศ	553	941,458,620	753	788,340,458	407	449,924,500	1,713	2,179,723,578
ทุนภายนอกในประเทศภาครัฐ	387	349,271,243	300	257,355,225	152	102,555,676	839	709,182,144
ทุนภายนอกในประเทศภาคเอกชน	166	592,187,377	453	530,985,233	255	347,368,824	874	1,470,541,434
ทุนต่างประเทศ	26	12,365,307	81	185,348,755	25	23,508,091	132	221,222,153
<b>รวมทั้งหมด</b>	<b>777</b>	<b>1,190,749,677</b>	<b>1,434</b>	<b>1,224,169,687</b>	<b>531</b>	<b>496,307,608</b>	<b>2,742</b>	<b>2,911,226,972</b>

### ตารางแสดงงบประมาณได้รับจัดสรร จำแนกตามแหล่งทุนและปีงบประมาณ

แหล่งเงินทุน	ปี 2557	ปี 2558	ปี 2559	ปี 2560	ปี 2561
ทุนภายในมหาวิทยาลัย	272,809,713	302,674,399	324,092,380	949,051,180	510,281,241
เงินงบประมาณแผ่นดิน	176,676,600	182,676,600	191,157,700	820,140,400	352,131,200
เงินรายได้มหาวิทยาลัย	96,133,113	119,997,799	132,934,680	128,910,780	158,150,041
ทุนภายนอกมหาวิทยาลัยในประเทศ	656,128,457	714,841,268	693,705,214	655,584,054	2,179,723,578
ภาครัฐบาล	605,291,699	593,666,251	596,966,048	515,166,231	709,182,144
ภาคเอกชน	50,836,776	121,175,017	96,739,166	140,417,823	1,470,541,434*
ทุนต่างประเทศ	199,605,195	229,098,969	276,704,995	337,080,080	221,222,153
โครงการวิจัยที่ได้รับผ่าน INNOTECH	380,333,984	685,651,959	499,038,644	668,367,378	-
โครงการวิจัยที่เป็นรับจ้างบริการวิชาการ (จากส่วนงาน)	-	-	-	19,381,660	-
<b>รวมทั้งหมด</b>	<b>1,508,877,349</b>	<b>1,932,266,595</b>	<b>1,793,541,233</b>	<b>2,629,464,352</b>	<b>2,911,226,972</b>

\* รวม โครงการวิจัยผ่าน Innotech และ โครงการวิจัยที่เป็นรับจ้างบริการวิชาการ (จากส่วนงาน)

### กราฟเปรียบเทียบงบประมาณจัดสรรย้อนหลัง ปี 2557-2561 จำแนกตามแหล่งเงินทุน

(หน่วย : ล้านบาท)

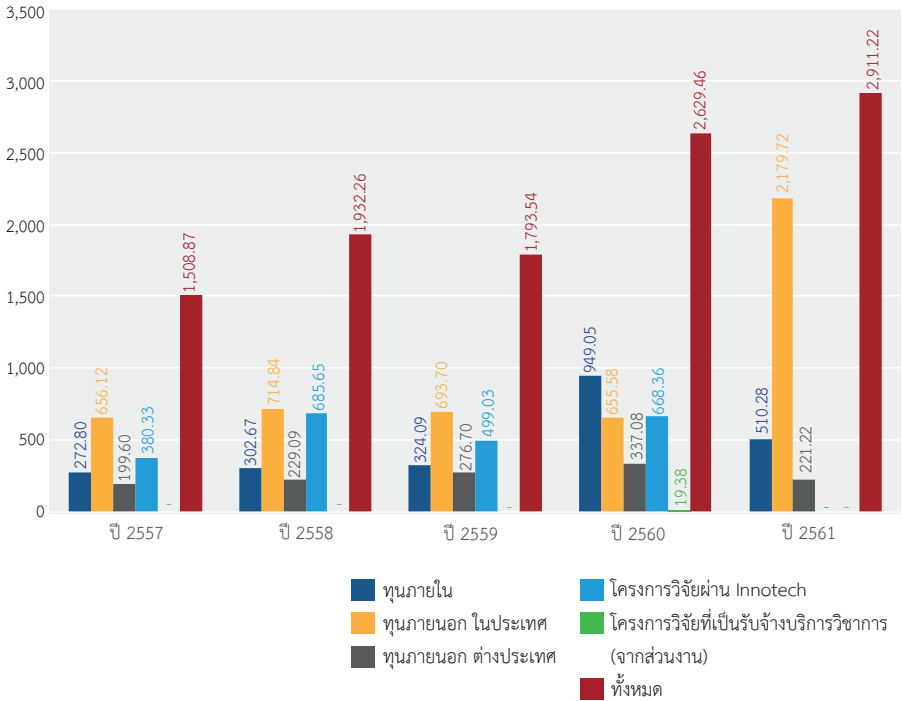

# งบประมาณ BUDGET



## ข้อมูลด้านงบประมาณ

งบประมาณที่มหาวิทยาลัยได้รับทั้งหมด **58,751.62** ล้านบาท

- งบประมาณแผ่นดิน **13,141.86** ล้านบาท
- งบประมาณเงินรายได้ **45,609.76** ล้านบาท

งบประมาณ จำแนกตามงบรายจ่าย

- งบดำเนินงาน **28,933.15** ล้านบาท
- งบบุคลากร **15,626.94** ล้านบาท
- งบลงทุน **7,004.41** ล้านบาท
- งบอุดหนุน **5,837.05** ล้านบาท
- งบอื่นๆ **1,350.07** ล้านบาท

สัดส่วนงบประมาณปี 2561 ที่มหาวิทยาลัยได้รับ

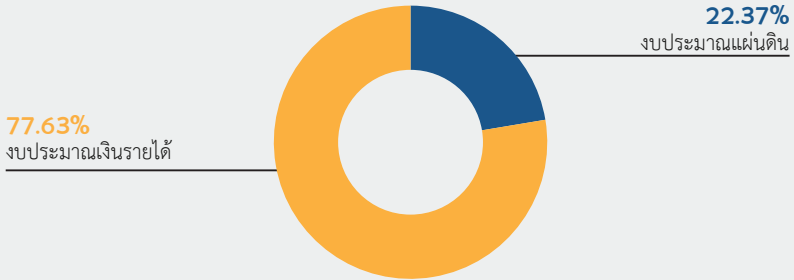

สัดส่วนงบประมาณเงินรายได้ จำแนกตามงบรายจ่าย

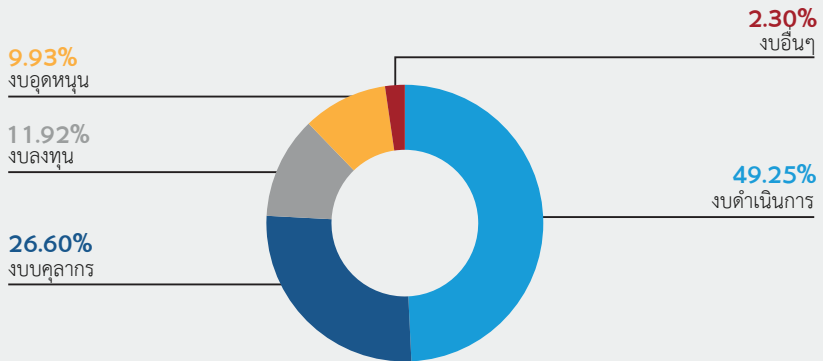

### งบประมาณ จำแนกตามผลผลิต

อันดับที่ 1	ผลผลิตที่ 8 : โครงการเพิ่มศักยภาพการให้บริการทางด้านสาธารณสุข	37,834.75 ล้านบาท
อันดับที่ 2	ผลผลิตที่ 2 : ผู้สำเร็จการศึกษาด้านวิทยาศาสตร์สุขภาพ	12,041.27 ล้านบาท
อันดับที่ 3	ผลผลิตที่ 1 : ผู้สำเร็จการศึกษาด้านวิทยาศาสตร์และเทคโนโลยี	2,593.88 ล้านบาท
อันดับที่ 4	ผลผลิตที่ 3 : ผู้สำเร็จการศึกษาด้านสังคมศาสตร์	2,068.82 ล้านบาท
อันดับที่ 5	ผลผลิตที่ 5 : ผลงานการให้บริการวิชาการ	1,663.88 ล้านบาท

### กราฟเปรียบเทียบเงินงบประมาณแผ่นดิน และเงินรายได้มหาวิทยาลัยย้อนหลัง ปี 2558-2562

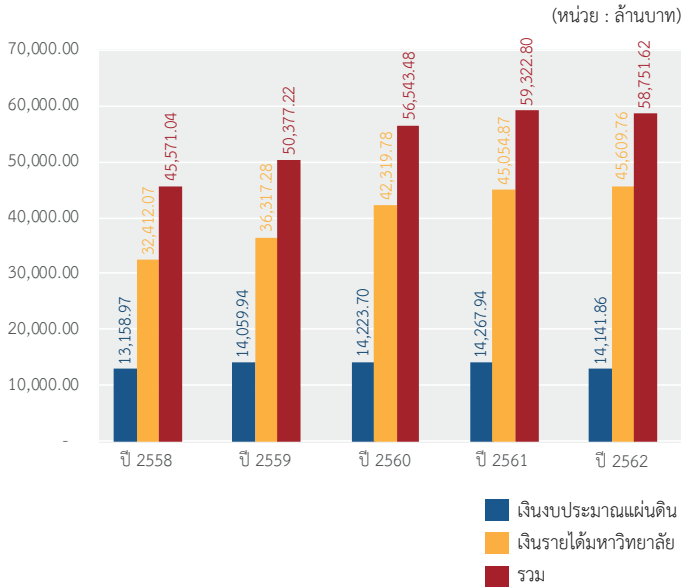

งบประมาณประจำปี 2562 ของมหาวิทยาลัยมหิดลมีจำนวนทั้งหมด 58,751 ล้านบาท ลดลง 0.96% จากปี 2561 เมื่อพิจารณาภาพรวมของสัดส่วนงบประมาณพบว่า เป็นงบประมาณเงินรายได้ 78% และ เป็นงบประมาณแผ่นดิน 22% เมื่อจำแนกงบประมาณตามงบรายจ่ายจะพบว่าส่วนใหญ่เป็น งบดำเนินการ 49% งบบุคลากร 27% เมื่อจำแนกตามผลผลิตพบว่า ผลผลิตที่ได้รับการจัดสรรมากที่สุด โดยได้รับการจัดสรรเป็นจำนวน 37,834.75 ล้านบาท (64.40%) คือ ผลผลิตที่ 8 โครงการเพิ่มศักยภาพการให้บริการทางด้านสาธารณสุข



ตารางแสดงงบประมาณที่ได้รับจัดสรรเงินงบประมาณแผ่นดิน และเงินรายได้มหาวิทยาลัยมหิดล ปีงบประมาณ 2561-2562 จำแนกตามผลผลิต

ผลผลิต	เงินงบประมาณแผ่นดิน		เงินรายได้มหาวิทยาลัย		รวม	
	ปี 2561	ปี 2562	ปี 2561	ปี 2562	ปี 2561	ปี 2562
	จำนวน (ล้านบาท)	จำนวน (ล้านบาท)	จำนวน (ล้านบาท)	จำนวน (ล้านบาท)	จำนวน (ล้านบาท)	จำนวน (ล้านบาท)
ผลผลิตที่ 1 : ผู้สำเร็จการศึกษาด้านวิทยาศาสตร์และเทคโนโลยี	1,473.84	1,243.21	1,187.16	1,350.67	2,661.00	2,593.88
ผลผลิตที่ 2 : ผู้สำเร็จการศึกษาด้านวิทยาศาสตร์สุขภาพ	3,894.43	3,821.74	7,081.09	8,219.53	10,975.52	12,041.27
ผลผลิตที่ 3 : ผู้สำเร็จการศึกษาด้านสังคมศาสตร์	369.58	369.12	1,797.48	1,699.70	2,167.06	2,068.83
ผลผลิตที่ 4 : ผู้สำเร็จการศึกษาด้านโครงการวิจัยผลิตบัณฑิต สาขาวิชาที่ขาดแคลน	66.50	59.30	-	-	66.50	59.30
ผลผลิตที่ 5 : ผลงานการให้บริการวิชาการ	574.12	469.93	1,250.50	1,193.95	1,824.62	1,663.88
ผลผลิตที่ 6 : ผลงานวิจัยเพื่อถ่ายทอดเทคโนโลยี	160.09	161.32	286.16	235.65	446.25	396.97
ผลผลิตที่ 7 : ผลงานวิจัยเพื่อสร้างองค์ความรู้	149.91	144.47	574.39	418.18	724.30	562.66
ผลผลิตที่ 8 : โครงการเพิ่มศักยภาพการให้บริการทางด้านสาธารณสุข	6,281.22	5,628.94	32,744.68	32,203.81	39,025.90	37,834.75
ผลผลิตที่ 9 : ผลงานที่นាំไปสู่คิดค้นนวัตกรรม	0.77	0.39	10.40	11.27	11.17	11.66
โครงการที่ 10 : โครงการสนับสนุนค่าใช้จ่ายในการจัดการศึกษา ตั้งแต่ระดับอนุบาลจนจบการศึกษาขั้นพื้นฐาน	1.93	1.73	-	-	1.93	1.73
โครงการที่ 11 : โครงการผลิตแพทย์เพิ่ม	576.77	314.00	-	-	576.77	314.00
โครงการที่ 12 : โครงการผลิตพยาบาลเพิ่ม	116.99	85.09	-	-	116.99	85.09
โครงการที่ 13 : โครงการอาคารปฏิบัติการและศูนย์วิจัย สถาบันการแพทย์จักรีนฤเบดินทร์	26.42	47.15	123.00	275.00	149.42	322.15
โครงการที่ 14 : โครงการบูรณาการพัฒนานวัตกรรม และเทคโนโลยีการดูแลสุขภาพของปากผู้สูงอายุ	4.00	8.00	-	-	4.00	8.00
โครงการที่ 15 : โครงการพัฒนาระบบกรุงเทพมหานคร และเมืองปริมณฑล	149.15	90.95	-	-	149.15	90.95

ตารางแสดงงบประมาณที่ได้รับจัดสรรเป็นงบประมาณแผ่นดิน และเป็นรายได้มหาวิทยาลัยมีดล ปีงบประมาณ 2561-2562 จำแนกตามผลผลิต (ต่อ)

ผลผลิต	เงินงบประมาณแผ่นดิน		เงินรายได้มหาวิทยาลัย		รวม	
	ปี 2561	ปี 2562	ปี 2561	ปี 2562	ปี 2561	ปี 2562
	จำนวน (ล้านบาท)	จำนวน (ล้านบาท)	จำนวน (ล้านบาท)	จำนวน (ล้านบาท)	จำนวน (ล้านบาท)	จำนวน (ล้านบาท)
โครงการที่ 16 : โครงการพัฒนาโครงสร้างพื้นฐาน บุคลากร และระบบวิจัยและนวัตกรรมของประเทศ	51.00	14.48	-	-	51.00	14.48
โครงการที่ 17 : โครงการการวิจัยและนวัตกรรมเพื่อการสร้างองค์ความรู้พื้นฐานของประเทศ	107.92	111.56	-	-	107.92	111.56
โครงการที่ 18 : โครงการการวิจัยและนวัตกรรมเพื่อการพัฒนาสังคมและสิ่งแวดล้อม	4.70	151.66	-	-	4.70	151.66
โครงการที่ 19 : โครงการการวิจัยและนวัตกรรมเพื่อสร้างความรู้ทางเศรษฐกิจ	188.51	267.49	-	-	188.51	267.49
โครงการที่ 20 : โครงการพัฒนาระบบดูแลคุณภาพของผู้สูงอายุ	22.52	146.32	-	-	22.52	146.32
โครงการที่ 21 : โครงการส่งเสริมให้ผู้สูงอายุเข้าถึงนวัตกรรมและเทคโนโลยีที่สอดคล้องกับวิถีชีวิต	-	5.00	-	-	-	5.00
โครงการที่ 22 : โครงการส่งเสริมรายได้จากการท่องเที่ยว	3.94	-	-	-	3.94	-
โครงการที่ 23 : โครงการผู้สูงอายุมีสุขภาพที่ดี	8.40	-	-	-	8.40	-
โครงการที่ 24 : โครงการพัฒนาระบบสุขภาพครอบครัว	29.85	-	-	-	29.85	-
โครงการที่ 25 : โครงการยกระดับคุณภาพการศึกษาและการเรียนรู้ตลอดชีวิต	5.39	-	-	-	5.39	-
<b>รวม</b>	<b>14,267.94</b>	<b>13,141.86</b>	<b>45,054.87</b>	<b>45,609.76</b>	<b>59,322.80</b>	<b>58,751.62</b>

ตารางแสดงงบประมาณที่ได้รับจัดสรรเงินงบประมาณแผ่นดิน และเงินรายได้มหาวิทยาลัยมหิดล งบประมาณ 2561-2562 จำแนกตามหมวดรายจ่าย

งบรายจ่าย	เงินงบประมาณแผ่นดิน						เงินรายได้มหาวิทยาลัย						รวม	
	ปี 2561		ปี 2562		ปี 2561		ปี 2562		ปี 2561		ปี 2562		จำนวน (ล้านบาท)	ร้อยละ
	จำนวน (ล้านบาท)	ร้อยละ	จำนวน (ล้านบาท)	ร้อยละ	จำนวน (ล้านบาท)	ร้อยละ	จำนวน (ล้านบาท)	ร้อยละ	จำนวน (ล้านบาท)	ร้อยละ	จำนวน (ล้านบาท)	ร้อยละ		
<b>1. งบบุคลากร</b>	864.74	12.87	825.63	11.76	5,851.79	87.13	6,194.92	88.24	6,716.53	100.00	7,020.55	100.00		
- เงินเดือน	580.41	10.28	555.80	9.33	5,067.85	89.72	5,403.26	90.67	5,648.27	100.00	5,959.06	100.00		
- ค่าจ้างประจำ	284.33	26.62	269.82	25.42	783.93	73.38	791.66	74.58	1,068.26	100.00	1,061.49	100.00		
<b>2. งบเงินอุดหนุน</b>	13,403.20	25.48	12,316.23	23.81	39,203.08	74.52	39,414.84	76.19	52,606.27	100.00	51,731.07	100.00		
<b>2.1 งบบุคลากร</b>	8,382.03	94.34	8,123.82	94.39	502.63	5.66	482.58	5.61	8,884.66	100.00	8,606.39	100.00		
- เงินเดือน (วม.อุดหนุน)	8,344.76	100.00	8,086.47	100.00	-	-	-	-	8,344.76	100.00	8,086.47	100.00		
- ค่าจ้างชั่วคราว	37.28	6.90	37.35	7.18	502.63	93.10	482.58	92.82	539.91	100.00	519.93	100.00		
<b>2.2 งบดำเนินการ</b>	666.76	2.31	425.63	1.47	28,144.89	97.69	28,507.52	98.53	28,811.65	100.00	28,933.15	100.00		
- ค่าตอบแทน	137.61	3.18	121.80	2.75	4,187.99	96.82	4,312.67	97.25	4,325.60	100.00	4,434.46	100.00		
- ค่าใช้สอย	22.47	0.45	13.13	0.24	4,997.47	99.55	5,450.13	99.76	5,019.94	100.00	5,463.26	100.00		
- ค่าวัสดุ	278.70	1.57	176.71	1.02	17,467.73	98.43	17,189.03	98.98	17,746.43	100.00	17,365.74	100.00		
- ค่าสาธารณูปโภค	227.97	13.26	113.99	6.83	1,491.70	86.74	1,555.70	93.17	1,719.67	100.00	1,669.69	100.00		
<b>2.3 งบลงทุน</b>	2,086.95	26.31	1,972.43	28.16	5,846.69	73.69	5,031.98	71.84	7,933.63	100.00	7,004.41	100.00		
- ค่าครุภัณฑ์	1,063.56	29.21	698.83	24.05	2,577.64	70.79	2,206.65	75.95	3,641.20	100.00	2,905.48	100.00		
- ค่าที่ดินและสิ่งก่อสร้าง	1,023.38	23.84	1,273.60	31.07	3,269.05	76.16	2,825.33	68.93	4,292.43	100.00	4,098.93	100.00		
<b>2.4 งบอุดหนุน</b>	2,267.46	36.85	1,794.36	30.74	3,885.89	63.15	4,042.69	69.26	6,153.35	100.00	5,837.05	100.00		
<b>2.5 งบรายจ่ายอื่น</b>	-	-	-	-	822.99	100.00	1,350.07	100.00	822.99	100.00	1,350.07	100.00		
<b>รวม</b>	14,267.94	24.05	13,141.86	22.37	45,054.87	75.95	45,609.76	77.63	59,322.80	100.00	58,751.62	100.00		

การศึกษา

EDUCATION



## ข้อมูลนักศึกษา

จำนวนนักศึกษาทั้งหมด

**33,295** คน

- นักศึกษาไทย **31,844** คน
- นักศึกษาต่างชาติ **1,451** คน

จำนวนนักศึกษาทั้งหมด จำแนกตามระดับการศึกษา

- ระดับต่ำกว่าปริญญาตรี **660** คน
- ระดับปริญญาตรี **20,613** คน
- ระดับบัณฑิตศึกษา **9,417** คน
- หลักสูตรในกำกับวิชาชีพ **2,605** คน

สัดส่วนนักศึกษาทั้งหมด ปี 2561 จำแนกตามระดับการศึกษา

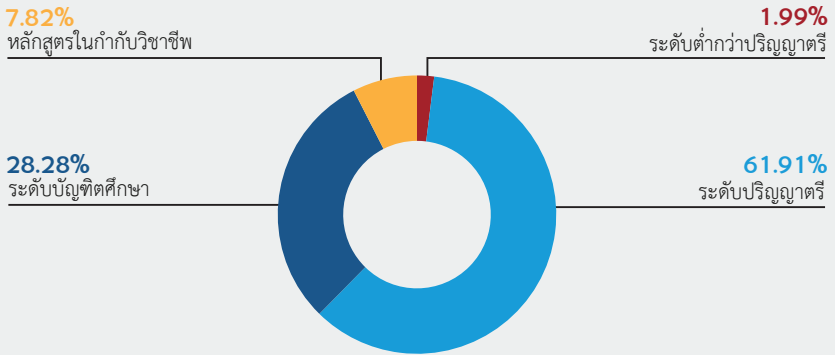

นักศึกษาปี 2557-2561 จำแนกตามระดับการศึกษา

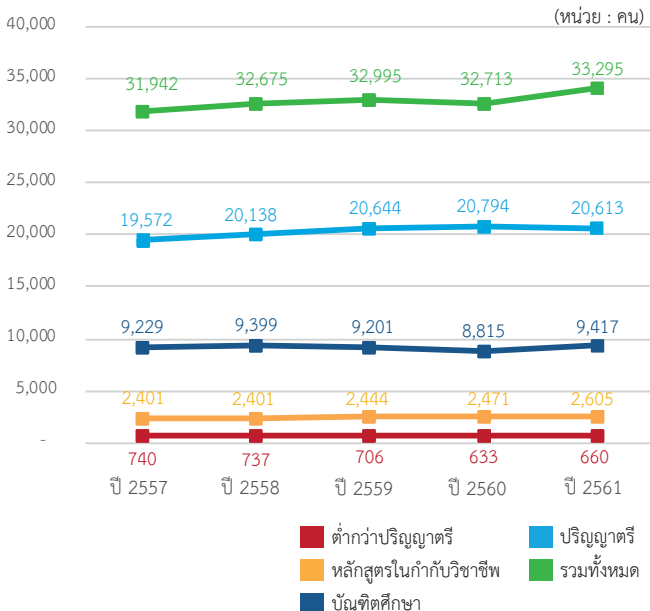

**จำนวนนักศึกษาเข้าใหม่ทั้งหมด 8,899 คน**

- นักศึกษาไทย 8,467 คน
- นักศึกษาต่างชาติ 432 คน

**จำนวนนักศึกษาเข้าใหม่ จำแนกตามระดับการศึกษา**

- ระดับต่ำกว่าปริญญาตรี 453 คน
- ระดับปริญญาตรี 4,491 คน
- ระดับบัณฑิตศึกษา 2,745 คน
- หลักสูตรในกำกับวิชาชีพ 1,210 คน

**สัดส่วนนักศึกษาเข้าใหม่ทั้งหมด จำแนกตามระดับการศึกษา**

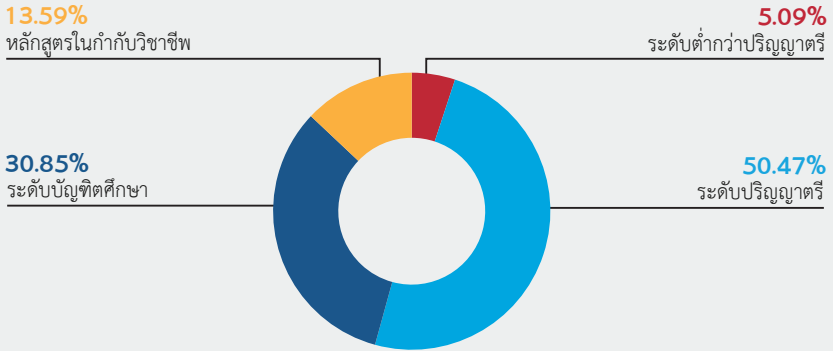

**นักศึกษาเข้าใหม่ปี 2557-2561 จำแนกตามระดับการศึกษา**

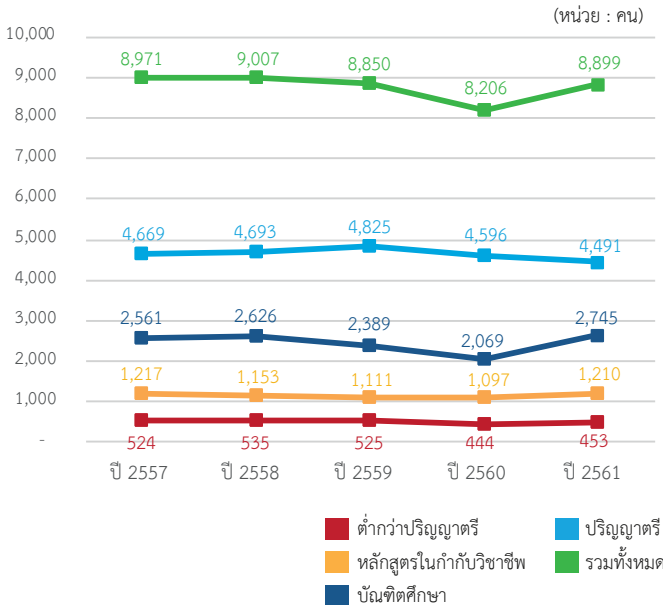

จำนวนผู้สำเร็จการศึกษาปี 2560 **8,293 คน**

- นักศึกษาไทย **8,008 คน**
- นักศึกษาต่างชาติ **285 คน**

จำนวนผู้สำเร็จการศึกษา จำแนกตามระดับการศึกษา

- ระดับต่ำกว่าปริญญาตรี **410 คน**
- ระดับปริญญาตรี **4,418 คน**
- ระดับบัณฑิตศึกษา **2,409 คน**
- หลักสูตรในกำกับวิชาชีพ **1,056 คน**

สัดส่วนผู้สำเร็จการศึกษา ปี 2560 จำแนกตามระดับการศึกษา

**12.74%**

หลักสูตรในกำกับวิชาชีพ

**4.94%**

ระดับต่ำกว่าปริญญาตรี

**29.05%**

ระดับบัณฑิตศึกษา

**53.27%**

ระดับปริญญาตรี

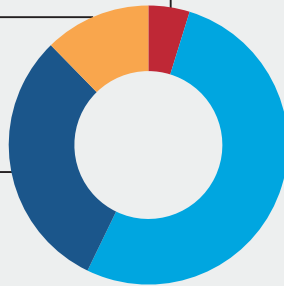

ผู้สำเร็จการศึกษาปี 2556-2560 จำแนกตามระดับการศึกษา

(หน่วย : คน)

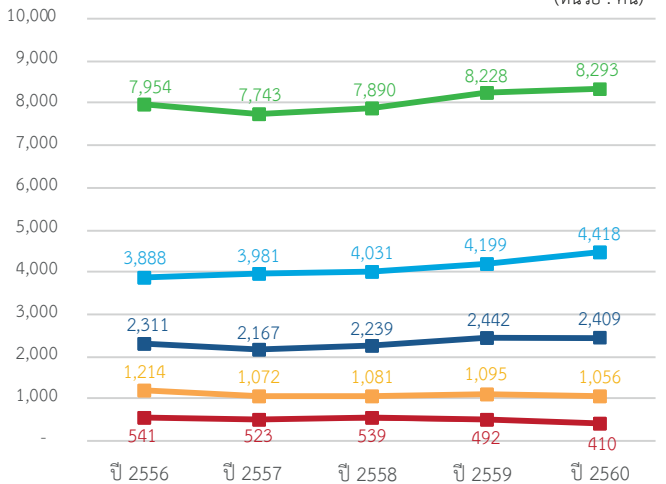

- ต่ำกว่าปริญญาตรี
- ปริญญาตรี
- หลักสูตรในกำกับวิชาชีพ
- รวมทั้งหมด
- บัณฑิตศึกษา

## นักศึกษาต่างชาติ

**จำนวนนักศึกษาต่างชาติทั้งหมด 1,451 คน**

- ประกาศนียบัตร 28 คน
- ระดับปริญญาตรี 369 คน
- ระดับบัณฑิตศึกษา 1,054 คน

**จำนวนนักศึกษาต่างชาติเข้าใหม่ 432 คน**

- ประกาศนียบัตร 19 คน
- ระดับปริญญาตรี 101 คน
- ระดับบัณฑิตศึกษา 312 คน

**จำนวนนักศึกษาต่างชาติ ที่สำเร็จการศึกษา ปี 2560 285 คน**

- ระดับปริญญาตรี 77 คน
- ระดับบัณฑิตศึกษา 208 คน

สัดส่วนนักศึกษาต่างชาติทั้งหมด ปี 2561 จำแนกตามระดับการศึกษา

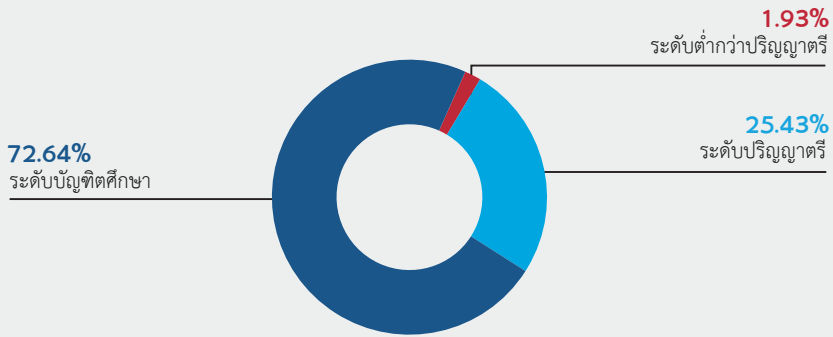

นักศึกษาต่างชาติปี 2557-2561 จำแนกตามระดับการศึกษา

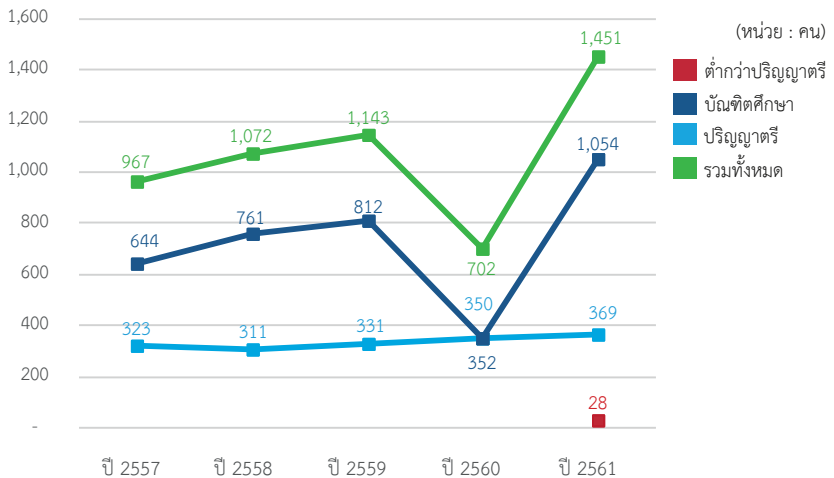



สัดส่วนนักศึกษาต่างชาติเข้าใหม่ ปี 2561 จำแนกตามระดับการศึกษา

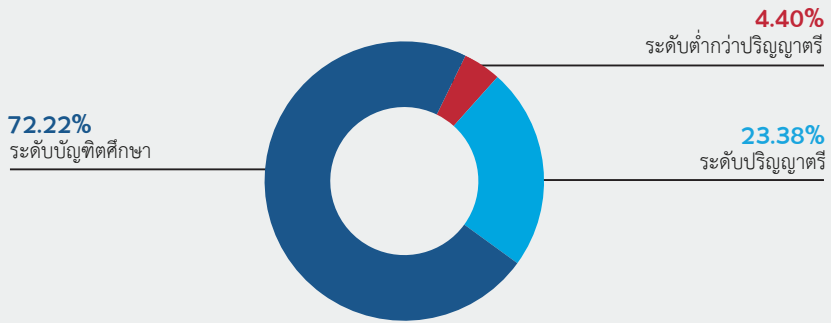

นักศึกษาต่างชาติเข้าใหม่ปี 2557-2561 จำแนกตามระดับการศึกษา

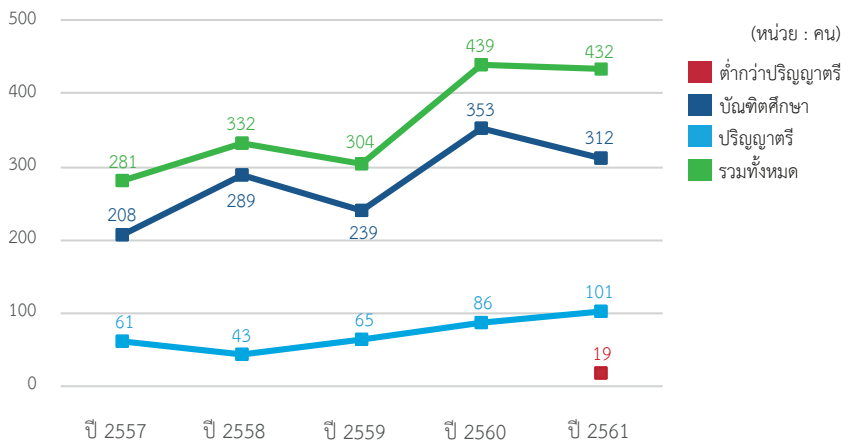

สัดส่วนนักศึกษาต่างชาติที่สำเร็จการศึกษา ปี 2560 จำแนกตามระดับการศึกษา

78.43%  
ระดับปริญญาตรีศึกษา

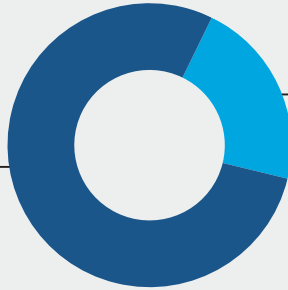

21.57%  
ระดับปริญญาตรี

นักศึกษาต่างชาติที่สำเร็จการศึกษาปี 2556-2560 จำแนกตามระดับการศึกษา

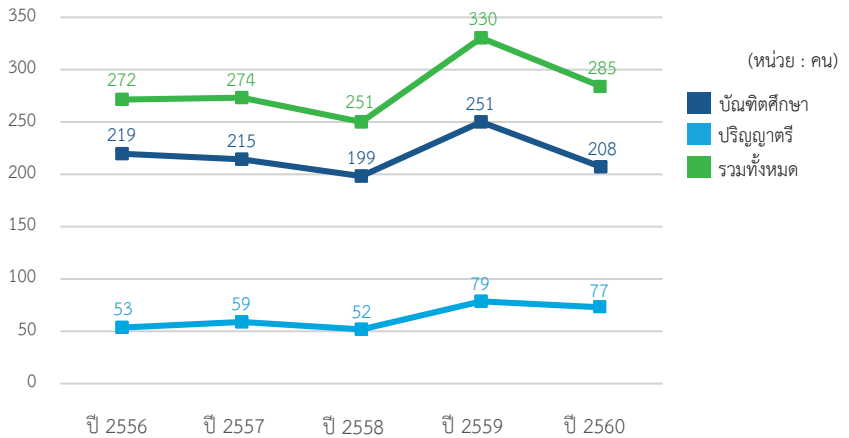

ตารางแสดงจำนวนนักศึกษาเข้าใหม่ และผู้สำเร็จการศึกษา จำแนกระดับการศึกษา

(หน่วย : คน)

ระดับการศึกษา	นักศึกษาเข้าใหม่ ปีการศึกษา 2561		นักศึกษาทั้งหมด ปีการศึกษา 2561		ผู้สำเร็จการศึกษา ปีการศึกษา 2560	
	นักศึกษาไทย	นักศึกษาต่างชาติ	นักศึกษาไทย	นักศึกษาต่างชาติ	นักศึกษาไทย	นักศึกษาต่างชาติ
หลักสูตรมหาวิทยาลัยมหิดล	7,257	432	29,239	1,451	6,952	285
ประกาศนียบัตร	434	19	632	28	410	-
ปริญญาตรี	4,390	101	20,244	369	4,341	77
ประกาศนียบัตรบัณฑิต	77	-	100	-	52	17
ปริญญาโท	1,648	250	5,757	693	1,507	170
ประกาศนียบัตรบัณฑิตชั้นสูง	435	-	438	-	445	2
ปริญญาเอก	272	62	2,068	361	197	19
<b>รวมนักศึกษาหลักสูตรมหาวิทยาลัยมหิดล</b>	<b>7,689</b>		<b>30,690</b>		<b>7,237</b>	
หลักสูตรในกำกับวิชาชีพ	1,210	-	2,605	-	1,056	-
แพทย์ประจำบ้าน	510	-	1,597	-	473	-
แพทย์ต่อยอดเฉพาะทาง	227	-	418	-	219	-
แพทย์เฟลโลว์	74	-	78	-	63	-
ทันตแพทย์ประจำบ้าน/เฉพาะทาง	59	-	172	-	28	-
พยาบาลเฉพาะทาง	340	-	340	-	273	-
<b>รวมนักศึกษาหลักสูตรในกำกับวิชาชีพ</b>	<b>1,210</b>		<b>2,605</b>		<b>1,056</b>	
<b>รวมทั้งหมด</b>	<b>8,899</b>		<b>33,295</b>		<b>8,293</b>	



## ภาวะการทำงานทำของบัณฑิต ปีการศึกษา 2559

ผู้สำเร็จการศึกษาทั้งหมด **4,201 คน**  
 จำนวนผู้บัณฑิตแบบสอบถาม **3,069 คน**

### สถานภาพการทำงานปัจจุบัน

- ทำงานแล้ว **2,191 คน**
- ทำงานแล้วและกำลังศึกษาต่อ **165 คน**
- ยังไม่ได้ทำงานและมีได้ศึกษาต่อ **363 คน**
- กำลังศึกษาต่อ **350 คน**

สัดส่วนสถานภาพการทำงานปัจจุบันของบัณฑิต จำแนกตามสภาพการทำงาน

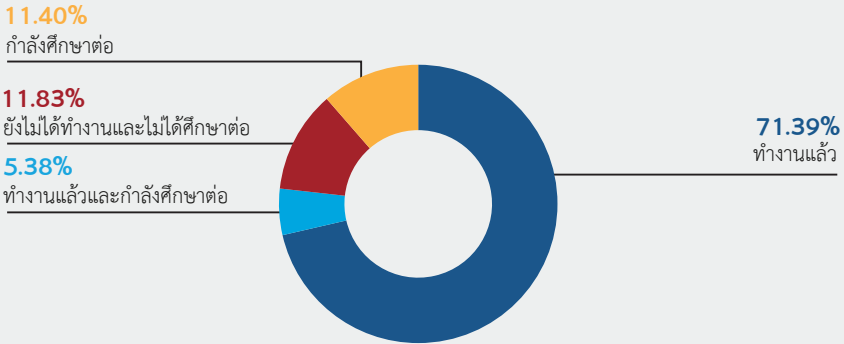

### ประเภทงานที่ทำ

- ข้าราชการ/ เจ้าหน้าที่หน่วยงานของรัฐ **796 คน**
- รัฐวิสาหกิจ/องค์กรมหาชน **80 คน**
- พนักงานบริษัท/องค์กรธุรกิจเอกชน **943 คน**
- ดำเนินธุรกิจอิสระ/เจ้าของกิจการ **183 คน**
- พนักงานองค์กรต่างประเทศ/  
ระหว่างประเทศ **57 คน**
- อื่นๆ **274 คน**
- ไม่ระบุ **23 คน**

สัดส่วนสถานภาพการทำงานปัจจุบันของบัณฑิต จำแนกตามประเภทงานที่ทำ

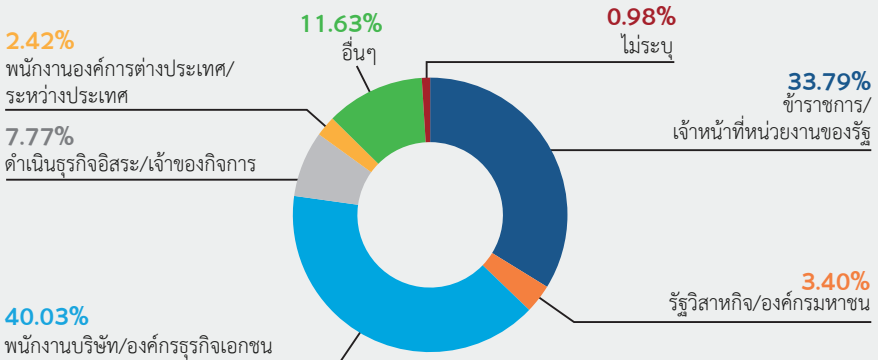

### การดำเนินงานทำตรงกับสาขาวิชา

- ตรงสาขาวิชาที่สำเร็จ 1,856 คน
- ไม่ตรงกับสาขาวิชาที่สำเร็จ 304 คน
- ไม่ระบุ 196 คน

สัดส่วนสถานภาพการทำงานปัจจุบันของบัณฑิต จำแนกตามประเภทการดำเนินงานทำตรงกับสาขาวิชา

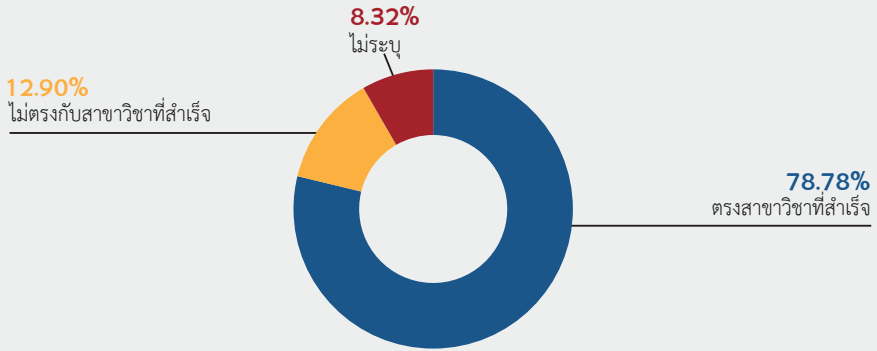

### สาเหตุที่ยังไม่ทำงาน

- ยังไม่ประสงค์ทำงาน 90 คน
- รอฟังคำตอบจากหน่วยงาน 100 คน
- หางานทำไม่ได้ 41 คน
- อื่นๆ 110 คน
- ไม่ระบุ 22 คน

สัดส่วนสถานภาพการทำงานปัจจุบันของบัณฑิต จำแนกตามสาเหตุที่ยังไม่ทำงาน

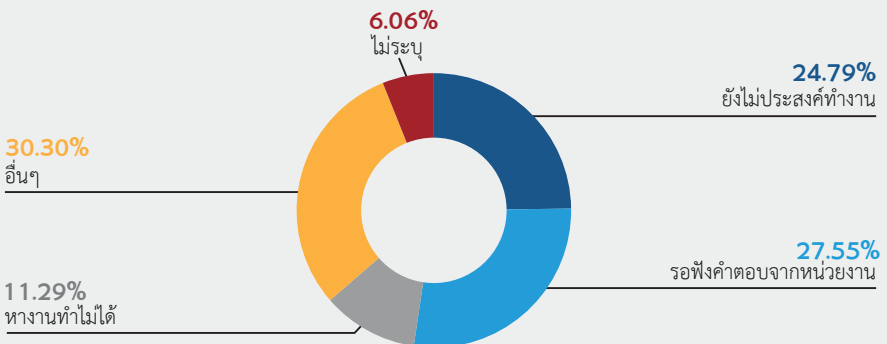

## หลักสูตร

### จำนวนหลักสูตรทั้งหมด

357 หลักสูตร

- หลักสูตรเปิดใหม่ 13 หลักสูตร
- หลักสูตรปรับปรุง 68 หลักสูตร
- ปิดหลักสูตร 1 หลักสูตร

### หลักสูตรที่เปิดสอน

357 หลักสูตร

- ต่ำกว่าปริญญาตรี 6 หลักสูตร
- ปริญญาตรี 90 หลักสูตร
- ประกาศนียบัตรบัณฑิต 6 หลักสูตร
- ปริญญาโท 164 หลักสูตร
- ประกาศนียบัตรบัณฑิตชั้นสูง 2 หลักสูตร
- ปริญญาเอก 89 หลักสูตร

หมายเหตุ \*ไม่รวมหลักสูตรในกำกับวิชาชีพ

### สัดส่วนหลักสูตรที่เปิดสอนทั้งหมด

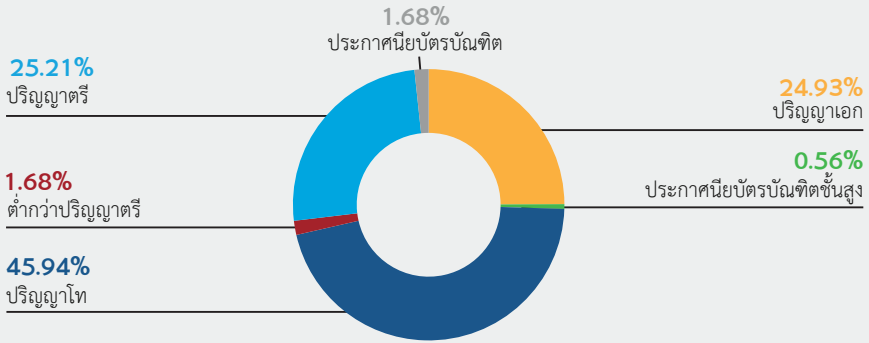

### ประเภทหลักสูตร

- หลักสูตรไทย 158 หลักสูตร
- หลักสูตรนานาชาติ 199 หลักสูตร

### สัดส่วนประเภทหลักสูตร

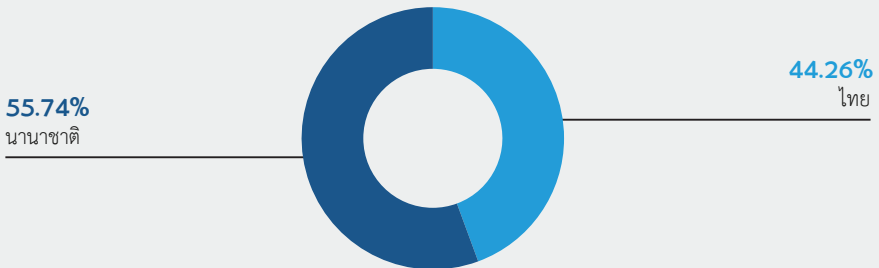

### ประเภทหลักสูตร จำแนกตามกลุ่มสาขาวิชา

- กลุ่มสาขาวิทยาศาสตร์สุขภาพ 168 หลักสูตร
- กลุ่มสาขาวิทยาศาสตร์และเทคโนโลยี 110 หลักสูตร
- กลุ่มสาขาสังคมศาสตร์และมนุษยศาสตร์ 79 หลักสูตร

สัดส่วนประเภทหลักสูตร จำแนกตามกลุ่มสาขาวิชา

22.13%

กลุ่มสาขาสังคมศาสตร์และมนุษยศาสตร์

30.81%

กลุ่มสาขาวิทยาศาสตร์และเทคโนโลยี

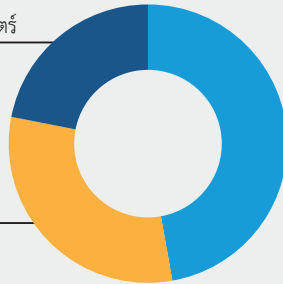

47.06%  
กลุ่มสาขาวิทยาศาสตร์สุขภาพ

### หลักสูตรมหาวิทยาลัยมหิดล ปี 2557-2561

(หน่วย : หลักสูตร)

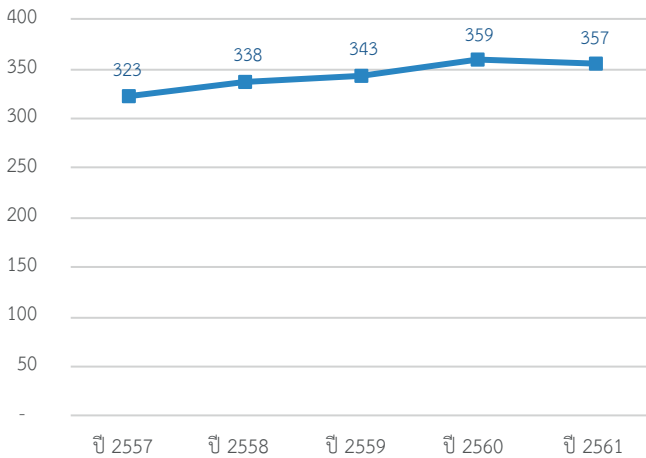

\*หมายเหตุ ไม่รวมหลักสูตรในกำกับวิชาชีพ

การรักษายาบาล

# HEALTHCARE





## ข้อมูลด้านการรักษาพยาบาล และให้บริการห้องปฏิบัติการ

### การให้บริการรักษาผู้ป่วย

จำนวนผู้ป่วยทั้งหมด	<b>6,701,470 คน</b>
- ผู้ป่วยนอก	6,539,278 คน
- ผู้ป่วยใน	162,192 คน

ส่วนงานที่ให้บริการรักษาพยาบาล	<b>4 แห่ง</b>
- คณะแพทยศาสตร์ศิริราชพยาบาล*	4,156,078 คน
- คณะแพทยศาสตร์โรงพยาบาลรามาธิบดี	2,227,102 คน
- คณะกายภาพบำบัด	191,473 คน
- คณะเวชศาสตร์เขตร้อน	126,817 คน

\*หมายเหตุ รวมศูนย์การแพทย์กาญจนาภิเษก

### จำนวนการรักษาพยาบาลผู้ป่วยปี 2557-2561

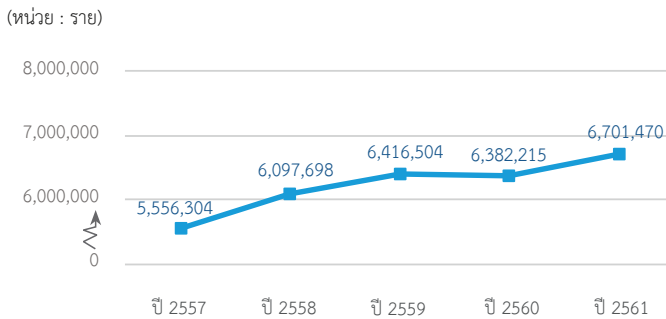

ตารางแสดงจำนวนเตียงและจำนวนผู้ป่วยของโรงพยาบาลในสังกัดมหาวิทยาลัยมหิดล ปีงบประมาณ 2561

ส่วนงาน/ภาควิชา/แผนก	ผู้เยี่ยมอก ต่อปี	ผู้ป่วยใน				จำนวนเตียง รวม	จำนวนผู้ป่วย	ผู้ป่วย/เตียง/ปี	จำนวนวันที่ครอง เตียง/ราย**
		จำนวนเตียง			รวม				
		พิเศษ	สามัญ	รวม					
<b>คณะแพทยศาสตร์ศิริราชพยาบาล</b>	<b>4,047,770</b>	<b>950</b>	<b>1,490</b>	<b>2,440</b>	<b>108,308</b>	<b>44</b>	<b>8</b>		
โรงพยาบาลศิริราช	3,131,720	604	1,490	2,094	87,745	42	9		
โรงพยาบาลศิริราช ปิยมหาราชจตุรภูมิ	555,998	288	-	288	17,248	60	6		
ศูนย์การแพทย์กาญจนาภิเษก	360,052	58	-	58	3,315	57	6		
<b>คณะแพทยศาสตร์โรงพยาบาลรามาธิบดี</b>	<b>2,175,763</b>	<b>663</b>	<b>660</b>	<b>1,323</b>	<b>51,339</b>	<b>39</b>	<b>9</b>		
โรงพยาบาลรามาธิบดี	601,191	242	634	876	33,586	38	10		
ศูนย์การแพทย์สมเด็จพระเทพรัตน์	1,481,099	256	-	256	13,242	52	7		
ศูนย์การแพทย์สิริกิติ์	47,171	77	8	85	3,691	43	8		
สถาบันการแพทย์จักรีนฤเบศร	46,302	88	18	106	820	8	47		
<b>คณะเวชศาสตร์เขตร้อน</b>	<b>124,272</b>	<b>49</b>	<b>49</b>	<b>98</b>	<b>2,545</b>	<b>26</b>	<b>14</b>		
โรงพยาบาลเวชศาสตร์เขตร้อน	124,272	49	49	98	2,545	26	14		
<b>คณะกายภาพบำบัด</b>	<b>191,473</b>	<b>-</b>	<b>-</b>	<b>-</b>	<b>-</b>	<b>-</b>	<b>-</b>		
ศูนย์กายภาพบำบัด	191,473	-	-	-	-	-	-		
<b>รวมทั้งสิ้น</b>	<b>6,539,278</b>	<b>1,662</b>	<b>2,199</b>	<b>3,861</b>	<b>162,192</b>	<b>42</b>	<b>8.69</b>		

## การให้บริการด้านทันตกรรม

ให้บริการตรวจรักษาด้านทันตกรรม **810,216 ราย**  
 มีผู้มารับบริการ **787** หน่วยงาน

ให้บริการด้านทันตกรรมโดยไม่คิดมูลค่า **183,886 ราย**

- การบริการทันตกรรมแก่ผู้ด้อยโอกาส **167,120 ราย**
- โครงการทันตกรรมพระราชทาน **9,765 ราย**
- การให้บริการทางทันตกรรมแก่ผู้ป่วย  
 ในโอกาสพิเศษ **4,775 ราย**
- การให้บริการหน่วยทันตกรรมโรงเรียน **2,226 ราย**

ตารางแสดงจำนวนผู้เข้ารับบริการทันตกรรมปี 2561

สถานบริการ	จำนวน (คน)	ราย/ศูนย์	ร้อยละ
คณะทันตแพทยศาสตร์	705,546	969	87.09
คณะแพทยศาสตร์ศิริราชพยาบาล	62,385	2,228	7.70
คณะแพทยศาสตร์โรงพยาบาลรามาธิบดี	42,285	1,364	5.21

สัดส่วนผู้เข้ารับบริการทันตกรรมปี 2561 จำแนกตามสถานบริการ

**7.70%**

คณะแพทยศาสตร์ศิริราชพยาบาล

**5.21%**

คณะแพทยศาสตร์โรงพยาบาลรามาธิบดี

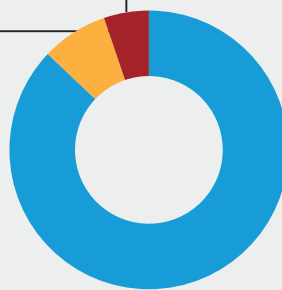

**87.09%**

คณะทันตแพทยศาสตร์



### จำนวนการให้บริการทันตกรรม ปี 2557-2561

(หน่วย : ราย)

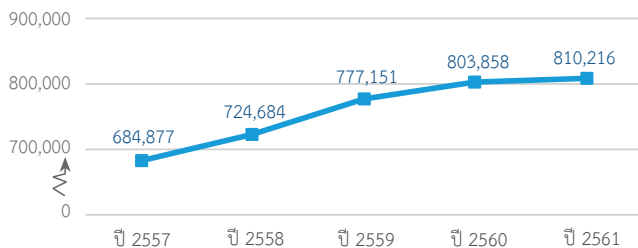

### ตารางแสดงจำนวนผู้ป่วย และจำนวนหน่วยทำฟันของส่วนงานในสังกัดมหาวิทยาลัยมหิดล ปีงบประมาณ 2561

ส่วนงาน/โรงพยาบาล	จำนวนยูนิตทำฟัน (ชุด)	จำนวนผู้ป่วย (ราย)	ผู้ป่วยต่อยูนิตทำฟัน (ราย/ชุด)
<b>คณะแพทยศาสตร์ศิริราชพยาบาล</b>	<b>28</b>	<b>62,385</b>	<b>2,228</b>
คลินิกทันตกรรมโรงพยาบาลศิริราช	22	47,132	2,142
โรงพยาบาลศิริราช ปิยมหาราชจากรุณย์	6	15,253	2,542
<b>คณะแพทยศาสตร์โรงพยาบาลรามาธิบดี</b>	<b>31</b>	<b>42,285</b>	<b>1,364</b>
โรงพยาบาลรามาธิบดี	16	21,220	1,326
ศูนย์การแพทย์สมเด็จพระเทพรัตน์	10	21,065	2,107
<b>คณะทันตแพทยศาสตร์</b>	<b>728</b>	<b>705,546</b>	<b>969</b>
โรงพยาบาลทันตกรรม คณะทันตแพทยศาสตร์	611	520,850	852
โรงพยาบาลทันตกรรมมหาจักรีสิรินธร	117	184,696	1,579
<b>รวมทั้งสิ้น</b>	<b>782</b>	<b>810,216</b>	<b>1,036</b>

## การรักษาสัตว์

จำนวนสัตว์ที่เข้ารับรักษาทั้งหมด **86,713 ตัว**

### สถานบริการ

- โรงพยาบาลสัตว์ประจวบฯ **63,314 ตัว**
- โรงพยาบาลปศุสัตว์และสัตว์ป่า ปศุपालัน **16,910 ตัว**
- คลินิก ม.มหิดลคนรักสัตว์ **6,489 ตัว**

สัดส่วนจำนวนสัตว์ที่เข้ารับรักษาทั้งหมดปี 2561 จำแนกตามสถานบริการ

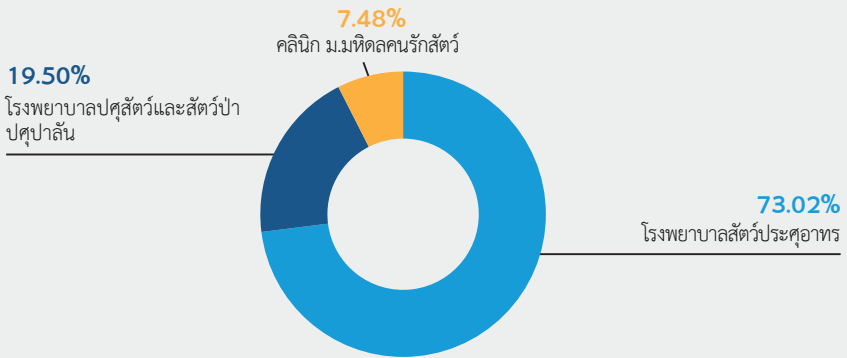

จำนวนการให้บริการรักษาสัตว์ ปี 2557-2561

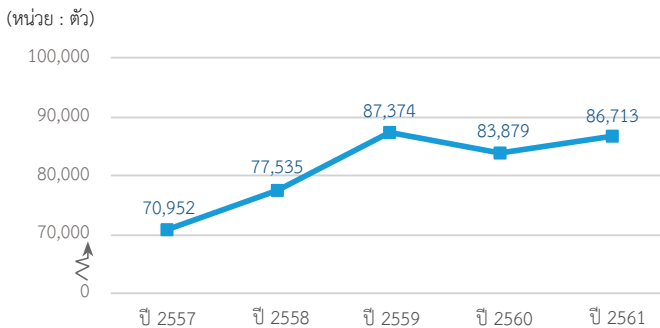

ตารางแสดงจำนวนสัตว์ที่เข้ารับการรักษา ปีงบประมาณ 2561 จำแนกตามโรงพยาบาล

โรงพยาบาล/ประเภท	จำนวน (ตัว)
<b>โรงพยาบาลสัตว์ประจำอาหาร</b>	<b>63,314</b>
- สัตว์ป่วยนอก	39,776
- สัตว์ป่วยใน (Ward, CCU)	1,338
- สัตว์ป่วยฉุกเฉินวิกฤต	2,166
- สัตว์ป่วยศัลยกรรม	2,994
- สัตว์ป่วยในคลินิกเฉพาะทาง	17,040
<b>โรงพยาบาลปศุสัตว์และสัตว์ป่า ปศุपालัน</b>	<b>16,910</b>
- สัตว์เล็ก	9,597
- สัตว์ปศุสัตว์	5,883
- สัตว์ป่า	1,136
- ม้า	152
- สัตว์เลี้ยงชนิดพิเศษ	142
<b>คลินิก ม.มหิดลคนรักสัตว์</b>	<b>6,489</b>
<b>รวมทั้งสิ้น</b>	<b>86,713</b>



## การตรวจสอบทางห้องปฏิบัติการ

ให้บริการตรวจสอบ **15,362,753** รายทดสอบ (**56,701.54** ราย/วัน)  
ทางห้องปฏิบัติการทั้งสิ้น

### สถานบริการ

1. คณะแพทยศาสตร์โรงพยาบาลรามาธิบดี **11,143,099** ราย
2. คณะแพทยศาสตร์ศิริราชพยาบาล\* **2,773,069** ราย (ไม่รวมศูนย์โรคหัวใจสมเด็จพระบรมราชินีนาถ)
3. คณะเทคนิคการแพทย์ **1,102,046** ราย
4. คณะเวชศาสตร์เขตร้อน **251,180** ราย
5. คณะสาธารณสุขศาสตร์ **93,359** ราย

\*หมายเหตุ รวมศูนย์การแพทย์กาญจนาภิเษก

### สัดส่วนการให้บริการทางห้องปฏิบัติการปี 2561 จำแนกตามสถานบริการ

**18.06%**

คณะแพทยศาสตร์ศิริราชพยาบาล\*

**7.17%**

คณะเทคนิคการแพทย์

**0.61%**

คณะสาธารณสุขศาสตร์

**1.63%**

คณะเวชศาสตร์เขตร้อน

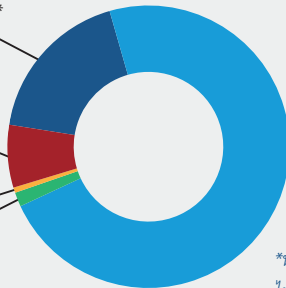

**72.53%**  
คณะแพทยศาสตร์โรงพยาบาล  
รามาธิบดี

\*หมายเหตุ รวมศูนย์การแพทย์กาญจนาภิเษก  
ไม่รวมศูนย์โรคหัวใจสมเด็จพระบรมราชินีนาถ

### จำนวนการให้บริการทางห้องปฏิบัติการ ปี 2557-2561

(หน่วย : รายทดสอบ)

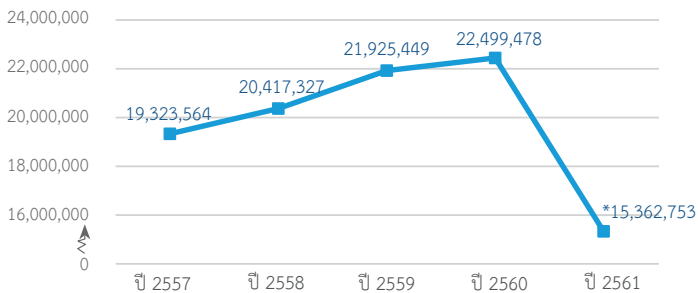

\*หมายเหตุ ไม่รวมศูนย์โรคหัวใจสมเด็จพระบรมราชินีนาถ

บุคลากร

# PERSONNEL





## ข้อมูลด้านบุคลากร

### บุคลากรมหาวิทยาลัยมหิดล

จำนวนบุคลากรทั้งหมด **36,439** คน

- สายวิชาการ **3,948** คน
- สายสนับสนุน **32,491** คน

### ประเภทบุคลากร

- พนักงาน **27,196** คน
- ลูกจ้าง **8,201** คน
- ข้าราชการ **931** คน
- ผู้ปฏิบัติงานโรงเรียน **111** คน

สัดส่วนของบุคลากรมหาวิทยาลัยมหิดล ปี 2561 จำแนกตามประเภทของบุคลากร

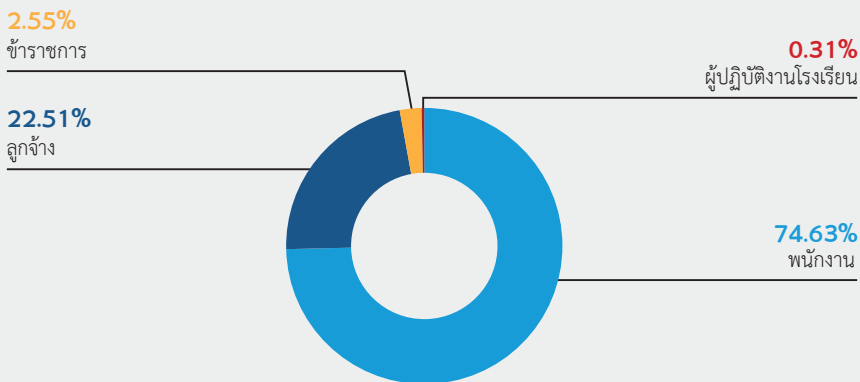
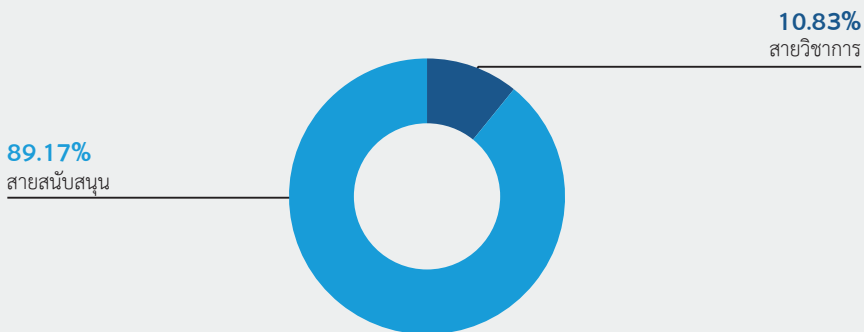

### จำนวนบุคลากรมหาวิทยาลัยมหิดล ปี 2557-2561

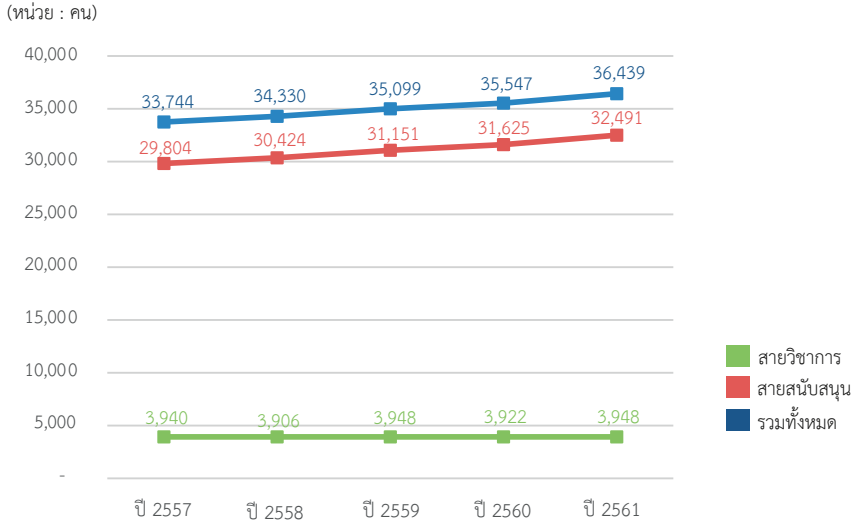

### จำนวนบุคลากรมหาวิทยาลัยมหิดล ปี 2557-2561 จำแนกตามประเภทบุคลากร

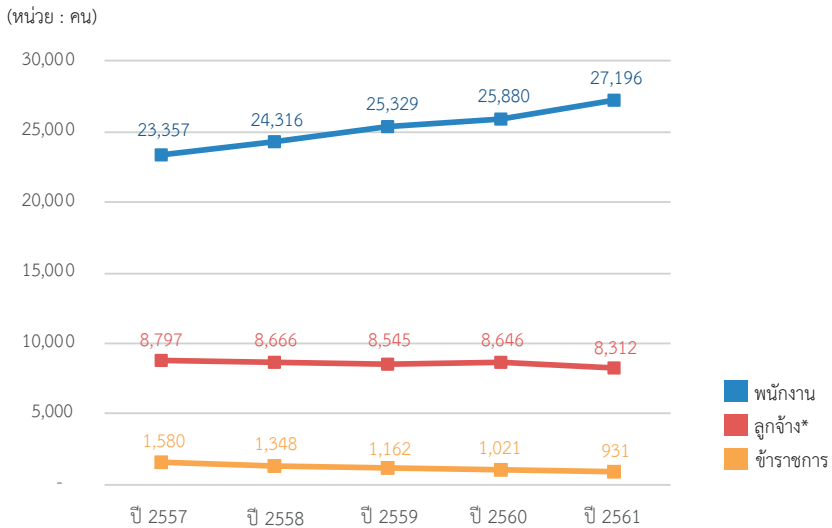

\*หมายเหตุ รวมผู้ปฏิบัติงานโรงเรียน

ตารางแสดงจำนวนพนักงานมหาวิทยาลัย และพนักงานของส่วนงาน ปีงบประมาณ 2561 จำแนกตามส่วนงาน

ส่วนงาน	ข้าราชการ			พนักงาน			ลูกจ้าง				ผู้ปฏิบัติงาน โรงเรียน	รวมทั้งสิ้น	
	สายวิชาการ		รวม	สาย วิชาการ		รวม	ประจำ	ชั่วคราว	ชาวต่าง ประเทศ	โครงการ			รวม
	สาย วิชาการ	สนับสนุน	รวม	สาย วิชาการ	สนับสนุน	รวม							
สำนักงานสภามหาวิทยาลัยมหิดล	-	-	9	-	-	9	-	-	-	-	-	9	
สำนักงานอธิการบดี	1	14	63	836	899	157	64	2	3	226	111	1,251	
- กองกฎหมาย	-	-	-	20	20	-	-	-	-	-	-	20	
- กองกายภาพและสิ่งแวดล้อม	-	-	-	86	86	68	19	-	-	87	-	173	
- กองกิจการนักศึกษา	-	1	61	61	61	28	3	-	-	31	-	93	
- กองคลัง	-	4	93	93	93	8	1	-	-	9	-	106	
- กองทรัพยากรบุคคล	-	-	47	47	47	5	1	-	-	6	-	53	
- กองเทคโนโลยีสารสนเทศ	-	5	75	75	75	-	-	-	-	-	-	80	
- กองบริหารการศึกษาศึกษา	-	1	43	43	43	3	-	-	-	3	-	47	
- กองบริหารงานทั่วไป	-	2	63	63	63	34	9	-	-	43	-	108	
- กองบริหารงานวิจัย	-	1	35	35	35	3	-	-	1	4	-	40	
- กองแผนงาน	-	-	32	32	32	-	-	-	-	-	-	32	
- กองพัฒนาคุณภาพ	-	-	17	17	17	-	1	-	-	1	-	18	
- กองวิเทศสัมพันธ์	-	-	17	17	17	2	-	1	-	3	-	20	
- ศูนย์บริหารจัดการความเสี่ยง	-	-	10	10	10	-	-	-	-	-	-	10	
- ศูนย์บริหารสินทรัพย์	-	-	37	37	37	-	-	-	-	-	-	37	
- ศูนย์ตรวจสอบภายใน	-	-	8	8	8	-	-	-	-	-	-	8	
- ศูนย์ส่งเสริมธรรมการวิจัยในคน	-	-	2	2	2	-	-	-	-	-	-	2	
- ศูนย์บริหารความปลอดภัย อาชีวอนามัยและสภาพแวดล้อมในการทำงาน (COSHEM)	-	-	6	6	6	-	-	-	-	-	-	6	

ตารางแสดงจำนวนพนักงานมหาวิทยาลัย และพนักงานของส่วนงาน ปีงบประมาณ 2561 จำแนกตามส่วนงาน (ต่อ)

ส่วนงาน	ข้าราชการ			พนักงาน			ลูกจ้าง					ผู้ปฏิบัติงาน โรงเรียน	รวมทั้งสิ้น
	สาขา วิชาการ	สาย สนับสนุน	รวม	สาขา วิชาการ	สาย สนับสนุน	รวม	ประจำ	ชั่วคราว	ชาวต่าง ประเทศ	โครงการ	รวม		
- ศูนย์จัดตั้งปัญญาศึกษา	-	-	-	6	14	20	-	1	-	-	1	-	21
- โครงการจัดตั้งวิทยาลัยนครสวรรค์	1	-	1	24	82	106	5	25	-	1	31	-	138
- โครงการจัดตั้งวิทยาลัยเทคโนโลยี	-	-	-	20	37	57	1	4	-	-	5	-	62
- โครงการฯ สถาบันสิทธิมนุษยชนและสันติศึกษา	-	-	-	13	20	33	-	-	1	-	1	-	34
- โรงเรียนสิทธิคนงาน มหวิทยาลัยมหิดล	-	-	-	-	-	-	-	-	-	-	-	111	111
- โครงการจัดตั้งศูนย์เสริมสร้างอุตสาหกรรม	-	-	-	-	31	31	-	-	-	1	1	-	32
- ชีวภาพจากนวัตกรรม (PILOT PLANT)	-	-	-	-	-	-	-	-	-	-	-	-	-
- สำนักงานการจรรยาบรรณและจริยธรรมการวิจัย	-	-	-	-	-	-	-	-	-	-	-	-	-
<b>ส่วนงาน</b>	<b>436</b>	<b>477</b>	<b>913</b>	<b>3,410</b>	<b>22,792</b>	<b>26,202</b>	<b>4,531</b>	<b>3,061</b>	<b>46</b>	<b>267</b>	<b>7,905</b>	<b>-</b>	<b>35,020</b>
- คณะกายภาพบำบัด	4	1	5	42	96	138	42	23	-	-	65	-	208
- คณะทันตแพทยศาสตร์	20	4	24	151	862	1,013	209	176	-	-	385	-	1,422
- คณะเทคนิคการแพทย์	7	20	27	75	79	154	46	26	-	4	76	-	257
- คณะเทคโนโลยีสารสนเทศและการสื่อสาร	9	-	9	28	98	126	12	2	8	-	22	-	157
- คณะพยาบาลศาสตร์	33	3	36	81	141	222	45	11	-	-	56	-	314
- คณะแพทยศาสตร์โรงพยาบาลรามาธิบดี	80	148	228	723	8,712	9,435	611	643	-	-	1,254	-	10,917
- คณะแพทยศาสตร์ศิริราชพยาบาล	157	182	339	797	9,896	10,693	2,966	1,903	-	37	4,906	-	15,958
- คณะเภสัชศาสตร์	16	3	19	78	111	189	15	17	-	12	44	-	252
- คณะวิทยาศาสตร์	42	11	53	252	310	562	51	10	7	64	132	-	747
- คณะวิศวกรรมศาสตร์	16	11	27	114	120	234	27	4	5	71	107	-	368
- คณะเวชศาสตร์เขตร้อน	5	18	23	109	471	580	177	57	1	5	240	-	843

ตารางแสดงจำนวนพนักงานมหาวิทยาลัย และพนักงานของส่วนงาน ปีงบประมาณ 2561 จำแนกตามส่วนงาน (ต่อ)

ส่วนงาน	ข้าราชการ			พนักงาน			ลูกจ้าง				ผู้ปฏิบัติงาน โรงเรียน	รวมทั้งสิ้น	
	สาย วิชาการ	สาย สนับสนุน	รวม	สาย วิชาการ	สาย สนับสนุน	รวม	ประจำ	ชั่วคราว	ชาวต่าง ประเทศ	โครงการ			รวม
- คณะศิลปศาสตร์	5	2	7	49	71	120	6	7	4	1	18	145	
- คณะสังคมศาสตร์และมนุษยศาสตร์	5	-	5	81	64	145	6	2	3	3	14	164	
- คณะสิ่งแวดล้อมศาสตร์	1	-	1	67	158	225	66	58	-	3	127	353	
- คณะสาธารณสุขศาสตร์	15	10	25	123	100	223	28	7	2	3	40	288	
- คณะสิ่งแวดล้อมและทรัพยากรศาสตร์	7	4	11	50	67	117	12	3	2	6	23	151	
- บัณฑิตวิทยาลัย	-	3	3	4	137	141	15	2	3	-	20	164	
- วิทยาลัยเทคโนโลยี	-	1	1	49	64	113	35	32	-	1	68	182	
- วิทยาลัยดุริยางคศิลป์	-	-	-	146	210	356	-	1	5	-	6	362	
- วิทยาลัยนานาชาติ	-	-	-	123	328	451	-	-	-	-	-	451	
- วิทยาลัยการจัดการ	-	-	-	28	61	89	-	-	-	-	-	89	
- วิทยาลัยราชสุดา	2	1	3	27	86	113	-	34	-	1	35	151	
- วิทยาลัยวิทยาศาสตร์และเทคโนโลยีการกีฬา	1	1	2	21	59	80	14	2	-	-	16	98	
- สถาบันชีววิทยาศาสตร์โมเลกุล	4	17	21	53	60	113	34	2	-	15	51	185	
- สถาบันนวัตกรรมเรียนรู้	-	-	-	15	20	35	-	1	-	1	2	37	
- สถาบันพัฒนาสุขภาพอาเซียน	1	-	1	15	37	52	21	1	1	2	25	78	
- สถาบันโภชนาการ	3	13	16	30	73	103	43	1	2	15	61	180	
- สถาบันวิจัยประชากรและสังคม	1	-	1	33	51	84	6	1	2	7	16	101	
- สถาบันวิจัยภาษาและวัฒนธรรมเอเชีย	2	-	2	32	42	74	16	12	1	5	34	110	
- สถาบันแห่งชาติเพื่อการพัฒนาเด็กและครอบครัว	-	2	2	13	57	70	16	16	-	11	43	115	
- สถาบันวิทยาศาสตร์การวิเคราะห์และตรวจสอบ ในกรณีพิพาท	-	6	6	1	25	26	4	-	-	-	4	36	

ตารางแสดงจำนวนพนักงานมหาวิทยาลัย และพนักงานของส่วนงาน ปีงบประมาณ 2561 จำแนกตามส่วนงาน (ต่อ)

ส่วนงาน	ข้าราชการ		พนักงาน			ลูกจ้าง				ผู้ปฏิบัติงาน โรงเรียน	รวมทั้งสิ้น	
	สาย วิชาการ	สาย สนับสนุน	รวม	สาย วิชาการ	สาย สนับสนุน	รวม	ประจำ	ชั่วคราว	ชาวต่าง ประเทศ			โครงการ
- สถาบันบริหารจัดการเทคโนโลยีและนวัตกรรม	-	-	-	-	28	28	-	7	-	-	7	35
- หอสมุดและคลังความรู้มหาวิทยาลัยมหิดล	-	16	16	-	98	98	8	-	-	-	8	122
<b>ส่วนงานภายในมหาวิทยาลัย</b>	1	2	3	11	75	86	61	6	3	-	70	159
- วิทยาลัยศาสนศึกษา	1	-	1	11	19	30	7	4	3	-	14	45
- ศูนย์วิจัยทดลองแห่งชาติ	-	2	2	-	56	56	54	2	-	-	56	114
<b>รวมทั้งสิ้น</b>	438	439	931	3,484	23,712	27,196	4,749	3,131	51	270	8,201	36,439

## ตารางแสดงจำนวนบุคลากรสายวิชาการและสายสนับสนุนแยกตามส่วนงาน ปีงบประมาณ 2561

ส่วนงาน	สายวิชาการ	สายสนับสนุน	รวม
- โครงการจัดตั้งวิทยาเขตนครสวรรค์	25	113	138
- โครงการจัดตั้งวิทยาเขตอำนาจเจริญ	20	41	61
- โครงการจัดตั้งศูนย์เสริมสร้างอุตสาหกรรมชีวภาพจากนวัตกรรม	-	32	32
- โรงเรียนสาธิตนานาชาติ มหาวิทยาลัยมหิดล	7	104	111
- คณะเทคโนโลยีสารสนเทศและการสื่อสาร	37	120	157
- คณะเทคนิคการแพทย์	89	168	257
- คณะเภสัชศาสตร์	94	158	252
- คณะเวชศาสตร์เขตร้อน	114	729	843
- คณะแพทยศาสตร์โรงพยาบาลรามาธิบดี	803	10,114	10,917
- คณะแพทยศาสตร์ศิริราชพยาบาล	953	14,291	15,244
- คณะกายภาพบำบัด	46	162	208
- คณะทันตแพทยศาสตร์	171	1,251	1,422
- คณะพยาบาลศาสตร์	114	200	314
- คณะวิทยาศาสตร์	296	451	747
- คณะวิศวกรรมศาสตร์	131	237	368
- คณะศิลปศาสตร์	55	90	145
- คณะสังคมศาสตร์และมนุษยศาสตร์	89	75	164
- คณะสัตวแพทยศาสตร์	68	285	353
- คณะสาธารณสุขศาสตร์	138	150	288
- คณะสิ่งแวดล้อมและทรัพยากรศาสตร์	57	94	151
- บัณฑิตวิทยาลัย	4	160	164
- วิทยาเขตกาญจนบุรี	49	133	182
- วิทยาลัยการจัดการ	28	61	89
- วิทยาลัยดุริยางคศิลป์	147	215	362
- วิทยาลัยนานาชาติ	123	328	451
- วิทยาลัยราชสุดา	30	121	151
- วิทยาลัยวิทยาศาสตร์และเทคโนโลยีการกีฬา	22	76	98
- วิทยาลัยศาสนศึกษา	12	33	45
- ศูนย์การแพทย์กาญจนาภิเษก	1	693	694
- ศูนย์ตรวจสอบสารต้องห้ามในนักกีฬา	1	35	36

ตารางแสดงจำนวนบุคลากรสายวิชาการและสายสนับสนุนแยกตามส่วนงาน ปีงบประมาณ 2561 (ต่อ)

ส่วนงาน	สายวิชาการ	สายสนับสนุน	รวม
- วิทยาลัยศาสนศึกษา	12	33	45
- ศูนย์การแพทย์กาญจนาภิเษก	1	693	694
- ศูนย์ตรวจสอบสารต้องห้ามในนักกีฬา	1	35	36
- ศูนย์สัตว์ทดลองแห่งชาติ	-	114	114
- สถาบันแห่งชาติเพื่อการพัฒนาเด็กและครอบครัว	13	102	115
- สถาบันโภชนาการ	34	146	180
- สถาบันชีววิทยาศาสตร์โมเลกุล	59	126	185
- สถาบันนวัตกรรมการเรียนรู้	15	22	37
- สถาบันบริหารจัดการเทคโนโลยีและนวัตกรรม	-	35	35
- สถาบันพัฒนาสุขภาพอาเซียน	16	62	78
- สถาบันวิจัยประชากรและสังคม	34	67	101
- สถาบันวิจัยภาษาและวัฒนธรรมเอเชีย	34	76	110
- สำนักงานสภามหาวิทยาลัยมหิดล	-	9	9
- สำนักงานอธิการบดี	19	890	909
- ทอสมุดและคลังความรู้มหาวิทยาลัยมหิดล	-	122	122
<b>รวมทั้งสิ้น</b>	<b>3,948</b>	<b>32,491</b>	<b>36,439</b>

ตารางแสดงจำนวนบุคลากรจำแนกตามประเภทการจ้าง ปีงบประมาณ 2561

ประเภท	จำนวน (คน)	ร้อยละ
ข้าราชการ	931	2.57
พนักงานมหาวิทยาลัยเงินอุดหนุน (พม.)	13,010	35.97
พนักงานมหาวิทยาลัยซื้อส่วนงาน (พส.)	13,210	36.52
พนักงานมหาวิทยาลัยเงินรายได้ (พร.)	119	0.33
พนักงานวิทยาลัย (พว.)	857	2.37
ลูกจ้างเงินงบประมาณ	1,195	3.30
ลูกจ้างเงินรายได้	6,736	18.62
ผู้ปฏิบัติงานโรงเรียนฯ	111	0.31
<b>รวมทั้งสิ้น</b>	<b>36,169</b>	<b>100</b>

\*\* ลูกจ้างโครงการ 270 คน



## บุคลากรสายวิชาการ

จำนวนบุคลากรสายวิชาการทั้งหมด **3,948 คน**

- ศาสตราจารย์ (ศ.) **163 คน**
- รองศาสตราจารย์ (รศ.) **792 คน**
- ผู้ช่วยศาสตราจารย์ (ผศ.) **1,094 คน**
- อาจารย์ **1,820 คน**
- นักวิจัย **79 คน**

**2.00%**  
นักวิจัย

**46.10%**  
อาจารย์

สัดส่วนบุคลากรสายวิชาการ จำแนกตามตำแหน่งสายวิชาการ

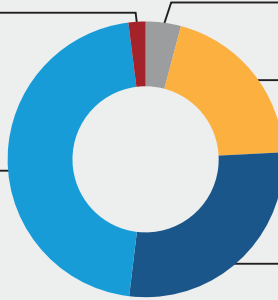

**4.13%**  
ศาสตราจารย์

**20.06%**  
รองศาสตราจารย์

**27.71%**  
ผู้ช่วยศาสตราจารย์

ตารางแสดงจำนวนบุคลากรที่ดำรงตำแหน่งสายวิชาการ ปีงบประมาณ 2561

ประเภท	ข้าราชการ	พนักงาน	ลูกจ้าง	ผู้ปฏิบัติงาน โรงเรียน	รวม
ศาสตราจารย์ (ศ.)	29	134	-	-	163
รองศาสตราจารย์ (รศ.)	170	620	2	-	792
ผู้ช่วยศาสตราจารย์ (ผศ.)	163	931	-	-	1,094
อาจารย์	76	1,720	17	7	1,820
นักวิจัย	-	79	-	-	79
<b>รวมทั้งสิ้น</b>	<b>438</b>	<b>3,484</b>	<b>19</b>	<b>7</b>	<b>3,948</b>

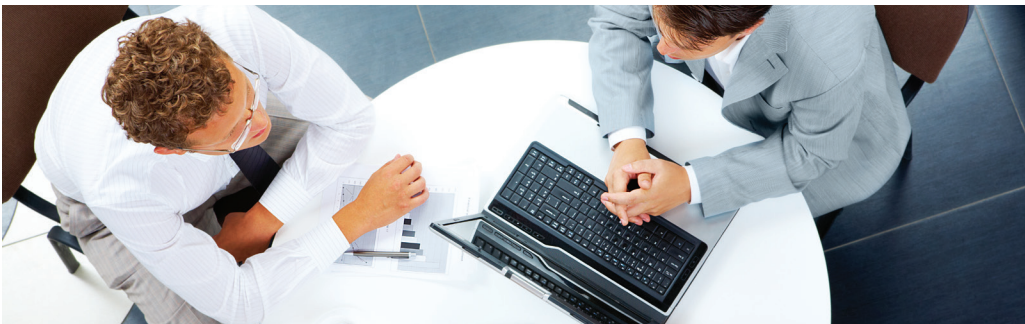

### จำนวนบุคลากรสายวิชาการ ปี 2557-2561 จำแนกตามตำแหน่งทางวิชาการ

(หน่วย : คน)

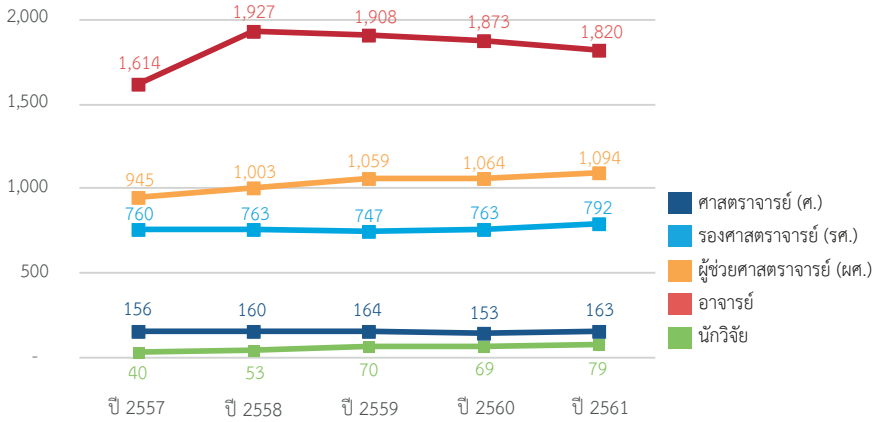

### สัดส่วนบุคลากรสายวิชาการปี 2561 จำแนกตามประเภทงาน

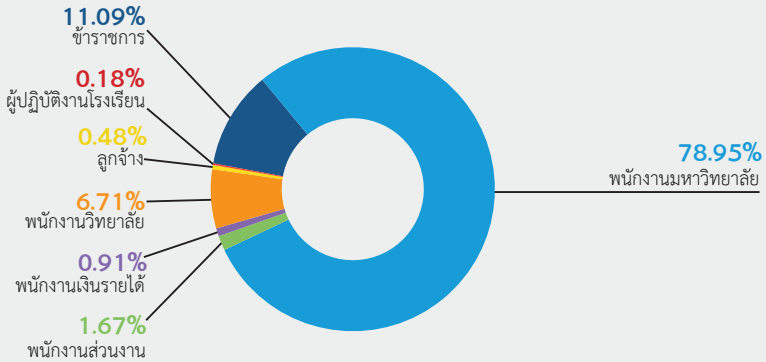

ตารางแสดงจำนวนบุคลากรสายวิชาการ จำแนกตามประเภทการจ้าง ปีงบประมาณ 2561

ประเภท	จำนวน (คน)	ร้อยละ
ข้าราชการ	438	11.09
พนักงานมหาวิทยาลัย	3,117	78.95
พนักงานส่วนงาน	66	1.67
พนักงานเงินรายได้	36	0.91
พนักงานวิทยาลัย	265	6.71
ลูกจ้าง	19	0.48
ผู้ปฏิบัติงานโรงเรียน	7	0.18
<b>รวมทั้งสิ้น</b>	<b>3,948</b>	<b>100</b>

จำนวนบุคลากรสายวิชาการ ปี 2557-2561 จำแนกตามประเภทบุคลากร

(หน่วย : คน)

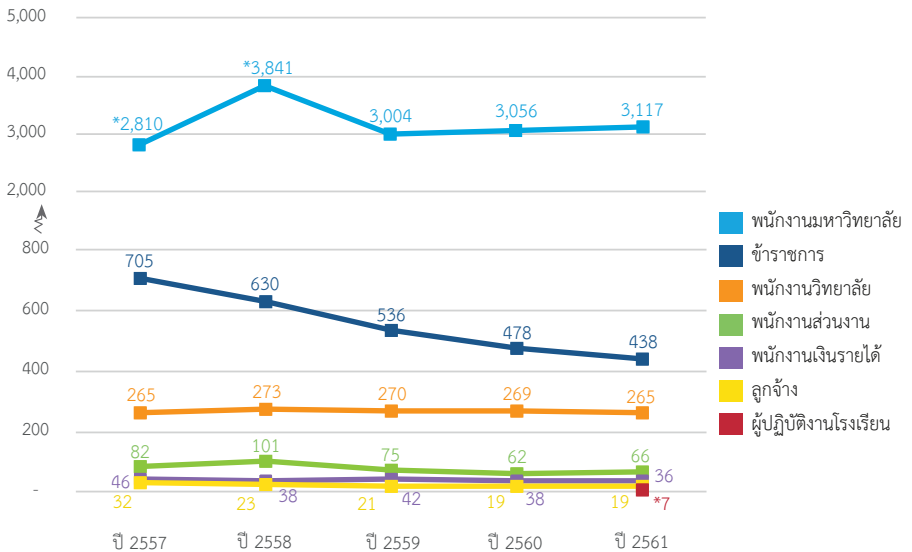

\*หมายเหตุ 1. รวมพนักงานเงินทุนวิจัย

\*หมายเหตุ 2. รร.สาธิตนานาชาติ มมหิดล

## บุคลากรสายสนับสนุน

จำนวนบุคลากรสายสนับสนุนทั้งหมด **32,491 คน**

- ข้าราชการ **493 คน**
- พนักงาน **23,712 คน**
- ลูกจ้าง **8,182 คน**
- ผู้ปฏิบัติงานโรงเรียน **104 คน**

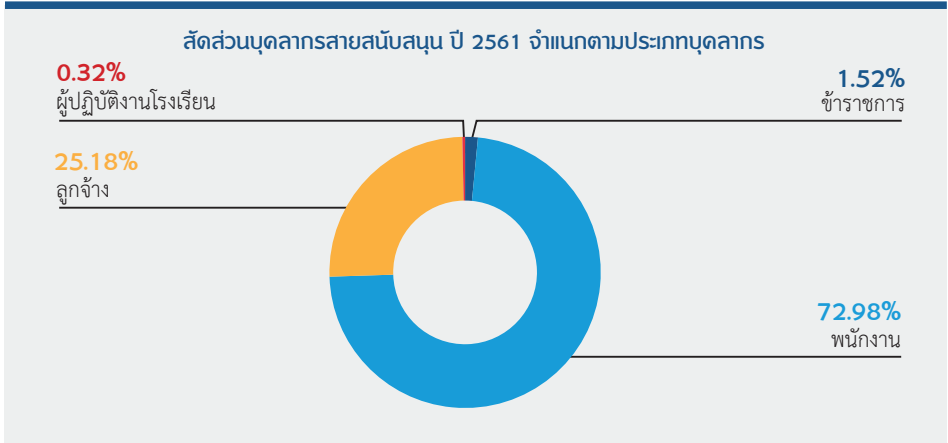

### จำนวนบุคลากรสายสนับสนุน ปี 2557-2561 จำแนกตามประเภทบุคลากร

(หน่วย : คน)

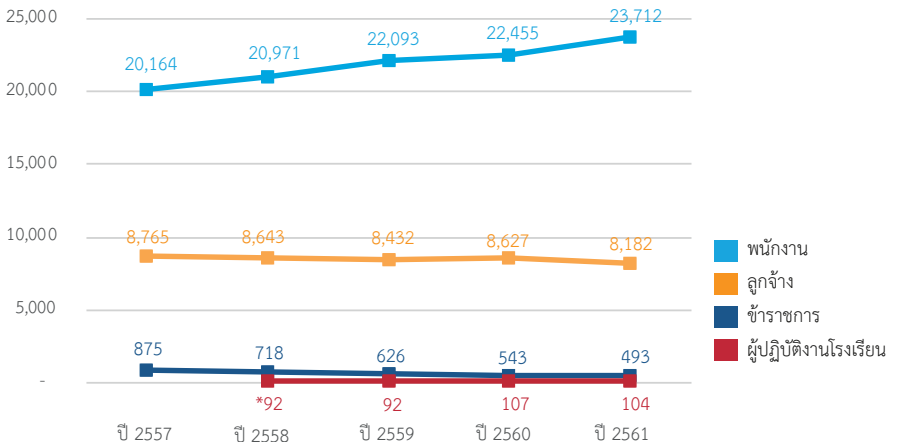

\*หมายเหตุ ผู้ปฏิบัติงานโรงเรียน+ผู้ปฏิบัติงานสถาบัน

### ความก้าวหน้าในสายงาน

- เชี่ยวชาญพิเศษ	1 คน	- ชำนาญงานพิเศษ	26 คน
- เชี่ยวชาญ	32 คน	- ชำนาญงาน	24 คน
- ชำนาญการพิเศษ	697 คน	- ปฏิบัติการ	31,655 คน
- ชำนาญการ	56 คน		

สัดส่วนบุคลากรสายสนับสนุน ปี 2561 จำแนกตามประเภทความก้าวหน้าในสายงาน

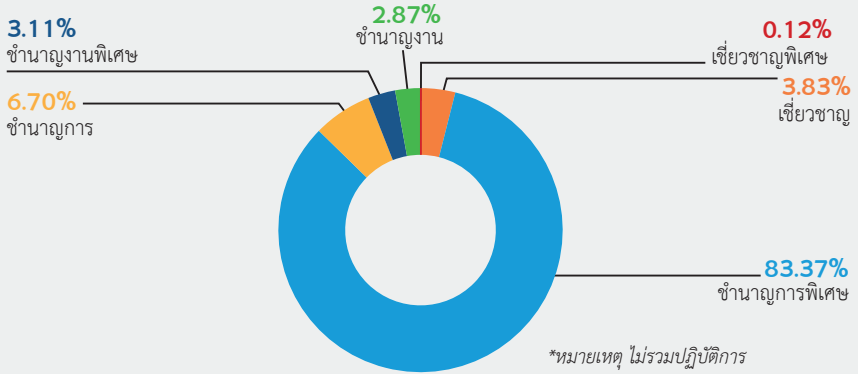

จำนวนบุคลากรสายสนับสนุน ปี 2557-2561 จำแนกตามประเภทความก้าวหน้าในสายงาน

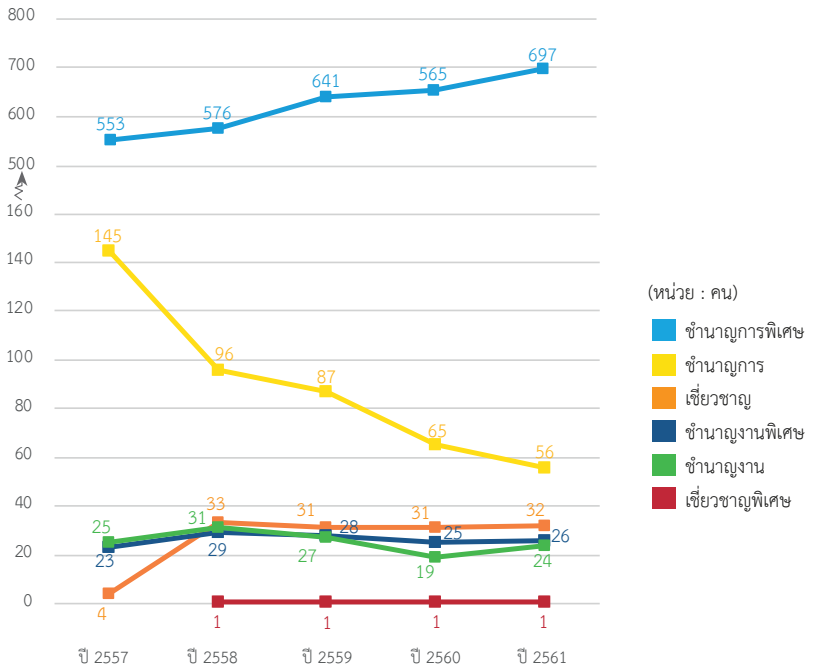

## การพัฒนาบุคลากร

จำนวนบุคลากรที่ได้รับการพัฒนาทั้งหมด **26,912** คน

ประเภท	ต่างประเทศ		ในประเทศ		รวม (คน)
	จำนวน (คน)	ร้อยละ	จำนวน (คน)	ร้อยละ	
ศึกษาต่อ	231	45.74	274	54.26	505
อบรมภายนอก	3,782	32.61	7,814	67.39	11,596
อบรมภายใน	116	0.78	14,695	99.22	14,811

### สัดส่วนบุคลากรที่ได้รับการพัฒนา ปี 2561 จำแนกตามสายงาน

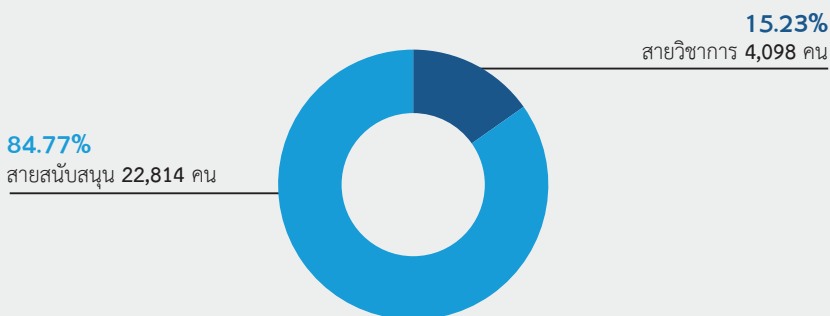

### สัดส่วนบุคลากรที่ได้รับการพัฒนา ปี 2561 จำแนกตามประเภทการจ้าง

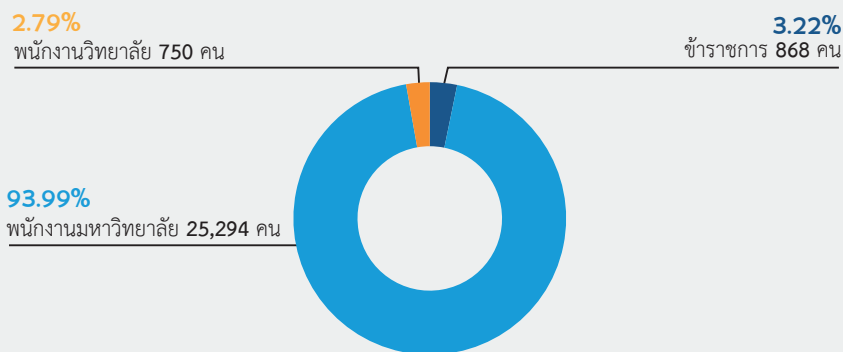



# อาคารและสถานที่ — CAMPUS





## ข้อมูลด้านอาคารสถานที่

### อาคาร สถานที่ ที่ตั้ง

เนื้อที่ทั้งหมด **10,653-3-56 ไร่**

- 1. กรุงเทพฯ 322-1-90 ไร่
- 2. นครปฐม 1,262-1-15 ไร่
- 3. ปทุมธานี 56-3-45 ไร่
- 4. กาญจนบุรี 6,816-1-67 ไร่
- 5. นครสวรรค์ 1,066-2-19 ไร่

- 6. อำนาจเจริญ 427-0-73 ไร่
- 7. ประจวบคีรีขันธ์ 131-2-42 ไร่
- 8. ลำปาง 144-0-88 ไร่
- 9. นครราชสีมา 34-2-36 ไร่
- 10. สมุทรปราการ 391-1-81 ไร่



### หอพักนักศึกษา

จำนวนหอพักทั้งหมด **50 อาคาร**

- จำนวนห้องทั้งหมด **3,790 ห้อง**
- นักศึกษาเข้าพัก **8,262 คน**

### อาคาร

จำนวนอาคารทั้งหมด **443 อาคาร**

- คิดเป็น **3,247,726 ตรม.**

#### ศาลา

161 อาคาร  
897,965 ตรม.

#### บางกอกน้อย

83 อาคาร  
976,224 ตรม.

#### พญาไท

67 อาคาร  
735,320 ตรม.

#### อื่นๆ

132 อาคาร  
638,217 ตรม.



### ตารางแสดงจำนวนอาคารและพื้นที่อาคารรวม ปี 2561

ลำดับที่	ส่วนงาน	จำนวนอาคาร (หลัง)	พื้นที่ภายในอาคาร (ตรม.)
1	สำนักงานอธิการบดี	28	172,697
2	คณะแพทยศาสตร์ศิริราชพยาบาล	79	956,383
3	คณะสาธารณสุขศาสตร์ (รวมอาคารที่สูงเนิน 12 หลัง)	21	48,659
4	คณะเทคนิคการแพทย์	2	26,107
5	คณะเวชศาสตร์เขตร้อน (รวมอาคารที่วิทยาเขตกาญจนบุรี 1 อาคาร)	12	120,930
6	คณะวิทยาศาสตร์	20	125,189
7	บัณฑิตวิทยาลัย	3	8,145
8	คณะแพทยศาสตร์โรงพยาบาลรามาธิบดี	49	821,739
9	คณะทันตแพทยศาสตร์	4	104,325
10	คณะเภสัชศาสตร์	17	61,435
11	คณะสังคมศาสตร์และมนุษยศาสตร์	4	11,418
12	คณะพยาบาลศาสตร์	4	43,911
13	คณะสิ่งแวดล้อมและทรัพยากรศาสตร์	12	11,997
14	คณะวิศวกรรมศาสตร์	3	52,527
15	คณะสัตวแพทยศาสตร์	4	36,878
16	คณะกายภาพบำบัด	1	13,927
17	คณะศิลปศาสตร์	1	16,350
18	คณะเทคโนโลยีสารสนเทศและการสื่อสาร	1	27,643
19	สถาบันวิจัยประชากรและสังคม	2	10,773
20	สถาบันโภชนาการ	6	11,781
21	สถาบันวิจัยภาษาและวัฒนธรรมเอเชีย	3	22,503
22	สถาบันพัฒนาสุขภาพอาเซียน	5	6,660
23	สถาบันแห่งชาติเพื่อการพัฒนาเด็กและครอบครัว	2	12,607
24	สถาบันนวัตกรรมการเรียนรู้	3	1,200
25	สถาบันชีววิทยาศาสตร์โมเลกุล	8	24,165
26	วิทยาลัยราชสุดา	6	22,098
27	วิทยาลัยวิทยาศาสตร์และเทคโนโลยีการกีฬา	5	19,899
28	วิทยาลัยการจัดการ	1	9,781
29	วิทยาลัยนานาชาติ	4	98,107
30	วิทยาลัยดุริยางคศิลป์	8	30,586
31	วิทยาลัยศาสนศึกษา (รวมหอพักน้าทองสิกุลวิทยาลัย)	9	21,084
32	ศูนย์การแพทย์กาญจนาภิเษก	3	64,078

### ตารางแสดงจำนวนอาคารและพื้นที่อาคารรวม ปี 2561 (ต่อ)

ลำดับที่	ส่วนงาน	จำนวนอาคาร (หลัง)	พื้นที่ภายในอาคาร (ตรม.)
33	สถาบันวิทยาศาสตร์การวิเคราะห์และตรวจสอบสารในการกีฬา	1	1,745
34	ศูนย์สัตว์ทดลองแห่งชาติ	18	11,145
35	หอสมุดและคลังความรู้มหาวิทยาลัยมหิดล	2	10,913
36	วิทยาเขตกาญจนบุรี	52	43,440
37	โครงการจัดตั้งวิทยาเขตนครสวรรค์	34	68,646
38	โครงการจัดตั้งวิทยาเขตอำนาจเจริญ	4	27,495
39	อาคารชุดพักอาศัย	4	65,772
<b>รวมทั้งสิ้น</b>		<b>490</b>	<b>3,375,181</b>

หมายเหตุ : ไม่นับรวมอาคารที่มีพื้นที่ไม่เกิน 60 ตรม. และอาคารที่ไม่สามารถใช้งานได้

### ตารางแสดงจำนวนอาคารหอพักนักศึกษา จำแนกตามส่วนงาน ปี 2561

ส่วนงาน	จำนวนอาคารหอพัก (อาคาร)	จำนวนห้องพัก (ห้อง)	จำนวนนักศึกษาที่เข้าพัก (คน)
กองกิจการนักศึกษา	10	1,059	3,039
คณะแพทยศาสตร์ศิริราชพยาบาล	5	628	2,002
คณะแพทยศาสตร์โรงพยาบาลรามาธิบดี	8	1,196	1,455
คณะพยาบาลศาสตร์	7	389	705
วิทยาลัยนานาชาติ	3	53	-
วิทยาเขตกาญจนบุรี	5	158	675
โครงการจัดตั้งวิทยาเขตนครสวรรค์	6	70	106
วิทยาลัยศาสนศึกษา	3	120	138
โครงการจัดตั้งวิทยาเขตอำนาจเจริญ	1	45	58
วิทยาลัยราชสุดา	2	72	84
<b>รวมทั้งสิ้น</b>	<b>50</b>	<b>3,790</b>	<b>8,262</b>

## ที่ปรึกษา

รองอธิการบดีฝ่ายนโยบายและแผน

ผู้อำนวยการกองแผนงาน

หัวหน้างานยุทธศาสตร์และวิจัยสถาบัน

## รวบรวมข้อมูล ประมวลผล และเรียบเรียง

นายชนภัทร แสนธิจักร์ นักวิเคราะห์นโยบายและแผน

นายธนากร ยุทธพลนาวิ นักวิเคราะห์นโยบายและแผน

นางสาวเบญจา ชูโต นักวิเคราะห์นโยบายและแผน

## ออกแบบ จัดทำรูปเล่ม

นายชนภัทร แสนธิจักร์ นักวิเคราะห์นโยบายและแผน

## จัดทำโดย

งานยุทธศาสตร์และวิจัยสถาบัน กองแผนงาน

สำนักงานอธิการบดี มหาวิทยาลัยมหิดล

โทร. 0 2849 6137 - 6147, โทรสาร 0 2849 6131

<https://op.mahidol.ac.th/pl/>