รายงานประชุมคณะกรรมการดำเนินงานบริหารจัดการระบบกายภาพและสิ่งแวดล้อมอย่างยั่งยืน
ครั้งที่ 9 /2563
วันพุธที่ 14 ตุลาคม 2563 เวลา 13.30 น.
ประชุมผ่านระบบ WebEx มหาวิทยาลัยมหิดล

ผู้มาประชุม

1	รศ.ดร.กิติกร จามรดุสิต	รองอธิการบดีฝ่ายสิ่งแวดล้อมฯ	ประธาน
2	ผศ.ดร.ชาญยศ ปลื้มปิติวิริยะเวช	ประธานสภาคณาจารย์ หรือผู้แทน	กรรมการ
3	ผศ.ดร.พรชัย ชัยยากร	ผู้แทนคณะวิศวกรรมศาสตร์	กรรมการ
4	นายอภิรมย์ อังสุรัตน์	ผู้แทนคณะสิ่งแวดล้อมและทรัพยากรศาสตร์	กรรมการ
5	นางสาวอัญชนิกา คำเป็ก	ผู้แทนคณะเทคนิคการแพทย์	กรรมการ
6	นางสมร รอดดอน	ผู้แทนคณะพยาบาลศาสตร์	กรรมการ
7	นายชาญเดช แสงงาม	ผู้แทนคณะเภสัชศาสตร์	กรรมการ
8	นายสุเมธ กิตติภูมิ	ผู้แทนคณะวิทยาศาสตร์ (พญาไท)	กรรมการ
9	นาย พีระยุทธ ส่ำประเสริฐ	ผู้แทนคณะศิลปศาสตร์	กรรมการ
10	อาจารย์สนิท แสงเหลา	ผู้แทนคณะเทคโนโลยีสารสนเทศและการสื่อสาร	กรรมการ
11	รศ.ดร.ไกรชาติ ตันตระการอาภา	ผู้แทนคณะเวชศาสตร์เขตร้อน	กรรมการ
12	นางสาวจุฑาทิพย์ ศิรินพวงศ์	ผู้แทนคณะสังคมศาสตร์และมนุษยศาสตร์	กรรมการ
13	นายสุดสม เริงโอสถ	ผู้แทนคณะสาธารณสุขศาสตร์	กรรมการ
14	นางสุภาพร มั่นหรั่ง	ผู้แทนบัณฑิตวิทยาลัย	กรรมการ
15	นายนพรัตน์ ฉันสำราญ	ผู้แทนคณะกายภาพบำบัด	กรรมการ
16	นายนำโชค ขุนหมื่นวงศ์	ผู้แทนสถาบันนวัตกรรมการเรียนรู้	กรรมการ
17	นางรัชฎาพร เจริญวราวุฒิ	ผู้แทนสถาบันพัฒาสุขภาพอาเซียน	กรรมการ
18	นายสมเกียรติ เขียวแก่	ผู้แทนสถาบันวิจัยประชากรและสังคม	กรรมการ
19	นายพศิน เล้าโสภาภิรมย์	ผู้แทนสถาบันวิจัยภาษาและวัฒนธรรมเอเชีย	กรรมการ
20	นายวิโรจน์ สันตยานนท์	ผู้แทนสถาบันโภชนาการ	กรรมการ
21	นายภูชิต โนนจุ้ย	ผู้แทนสถาบันชีววิทยาศาสตร์โมเลกุล	กรรมการ
22	อ.ดร.อธิวัฒน์ เจี่ยวิวรรธน์กุล	ผู้แทนสถาบันแห่งชาติเพื่อการพัฒนาและครอบครัว	กรรมการ
23	นายธนเสฏฐ์ อัครพัฒนะกุล	ผู้แทนสถาบันบริหารจัดการเทคโนโลยีและนวัตกรรม	กรรมการ
24	นายเจริญพงษ์ กานดา	ผู้แทนวิทยาลัยการจัดการ	กรรมการ
25	นายพิทักษ์ เพ็งเจริญ	ผู้แทนวิทยาลัยดุริยางคศิลป์	กรรมการ
26	นายประสงค์ มงคลกิจเจริญ	ผู้แทนวิทยาลัยนานาชาติ	กรรมการ
27	นางสาวธิดารัตน์ นงค์ทอง	ผู้แทนวิทยาลัยราชสุดา	กรรมการ
28	นายก้องภพ รอดยูร	ผู้แทนวิทยาลัยศาสนศึกษา	กรรมการ
29	นางอรอารีย์ อุชม	ผู้แทนศูนย์สัตว์ทดลองแห่งชาติ	กรรมการ
30	นายตะวัน พลชนะ	ผู้แทนหอสมุดและคลังความรู้มหาวิทยาลัยมหิดล	กรรมการ
31	นายนฤชาติ ละมูลมั่ง	ผู้แทนศูนย์การแพทย์กาญจนาภิเษก	กรรมการ
32	นายประเสริฐ แก้วประดับ	ผู้แทนวิทยาเขตอำนาจเจริญ	กรรมการ

33	นางสาวเสมอแข ย้อยนวล	ผู้แทนโครงการจัดตั้งสถาบันสิทธิมนุษยชนฯ	กรรมการ
34	นายสมศักดิ์ มาเจริญ	ผู้แทนโรงเรียนพยาบาลรามาธิบดี	กรรมการ
35	รศ. ดร. เอกราช เกตวัลห์	ผู้แทนศูนย์บริหารความปลอดภัย อาชีวอนามัยฯ	กรรมการ
36	นายพุฒิเศรษฐ์ ตันติเมฆิน	ผู้อำนวยการกองกายภาพและสิ่งแวดล้อม	กรรมการ
37	นายฉัตรชัย เชิงทวี	ผู้อำนวยการกองบริหารงานทั่วไป หรือผู้แทน	กรรมการ
38	นายธนกฤต เส็งมา	ผู้อำนวยการกองกิจการนักศึกษา หรือผู้แทน	กรรมการ
39	นายพร้อมพงศ์ ผุงเพิ่มตระกูล	หัวหน้างานออกแบบฯ หรือผู้แทน	กรรมการ
40	นายสุพจน์ ภาษีรอด	หัวหน้างานภูมิทัศน์และสิ่งแวดล้อม หรือผู้แทน	กรรมการ
41	นางสาวฐิตารีย์ วรรณาภรณ์สกุล	หัวหน้างานสาธารณูปโภคฯ หรือผู้แทน	กรรมการ
42	นายยุทธภูมิ ญานเพิ่ม	หัวหน้างานจราจรฯ หรือผู้แทน	กรรมการ
43	นางสาวศศิวิมล ผุงเพิ่มตระกูล	หัวหน้างานพัฒนาฯ หรือผู้แทน	กรรมการ
44	นายมนตรี แสงทวี	กองกายภาพและสิ่งแวดล้อม	กรรมการ
45	นายสุริยัน จันทร์เงิน	กองกายภาพและสิ่งแวดล้อม	กรรมการ
46	นายวรพจน์ เฉลิมกลิ่น	กองกายภาพและสิ่งแวดล้อม	กรรมการ
47	นายสมพงษ์ พิเชฐบวรกุล	กองกายภาพและสิ่งแวดล้อม	กรรมการ
48	นายเมธาวี ชาบัญ	กองกายภาพและสิ่งแวดล้อม	กรรมการ
49	นายอิทธิรัชฎ์ เผ่าวัฒนา	กองกายภาพและสิ่งแวดล้อม	กรรมการและเลขานุการ
50	นางสาวอรวรรณ ไพรี	กองกายภาพและสิ่งแวดล้อม	กรรมการและผู้ช่วยเลขานุการ
51	นางสาวเนตรา แย้มเดช	กองกายภาพและสิ่งแวดล้อม	กรรมการและผู้ช่วยเลขานุการ

เริ่มประชุมเวลา 13.30 น.

1 ผู้แทนคณะทันตแพทยศาสตร์

2 ผู้แทนคณะแพทยศาสตร์ศิริราชพยาบาล

3 ผู้แทนคณะแพทยศาสตร์โรงพยาบาลรามาธิบดี

4 ผู้แทนคณะวิทยาศาสตร์ (ศาลายา)

5 ผู้แทนคณะสัตวแพทยศาสตร์

6 ผู้แทนวิทยาลัยวิทยาศาสตร์และเทคโนโลยีการกีฬา

7 ผู้แทนวิทยาเขตกาญจนบุรี

8 ผู้แทนวิทยาเขตนครสวรรค์

9 ผู้แทนโรงเรียนสาธิตนานาชาติ

10 ผู้จัดการอาคารชุดพักอาศัย หรือผู้แทน

เริ่มประชุม 13.30 น.

ระเบียบวาระที่ 1 เรื่องแจ้งเพื่อทราบ

1.1 รางวัลโล่ทองคำอาคารราชการต้นแบบการจัดการน้ำเสีย

เมื่อวันที่ 25 กันยายน 2563 มหาวิทยาลัยมหิดล เข้ารับโล่ประกาศเกียรติคุณยกย่องหน่วยงานที่ผ่านการประเมินโครงการ “อาคารราชการต้นแบบในการจัดการน้ำเสีย” กรมควบคุมมลพิษ โดยมีนายยุทธพล อังกินันนทน์ ที่ปรึกษารัฐมนตรีว่าการกระทรวงทรัพยากรธรรมชาติและสิ่งแวดล้อมเป็นประธานในพิธี ณ ห้องประชุมศักดิ์สิทธิ์ ตรีเดช ชั้น 2 อาคารกรมควบคุมมลพิษ กระทรวงทรัพยากรธรรมชาติและสิ่งแวดล้อม โดยกรมควบคุมมลพิษเข้าสำรวจหน่วยงานทั้งหมด 201 หน่วยงาน โดยลงพื้นที่ตรวจสอบระบบบำบัดน้ำเสียของอาคารที่ทำการของหน่วยงาน

ในการนี้ มีหน่วยงานส่งประกวดจำนวนทั้งสิ้น 179 หน่วยงาน ได้แก่ 1) อาคารที่ทำการของทางราชการ 2) รัฐวิสาหกิจ 3) องค์การมหาชน 4) หน่วยราชการอิสระในกำกับของรัฐ 5) โรงพยาบาลรัฐ และ 6) โรงเรียน มหาวิทยาลัย และสถาบันอุดมศึกษาของรัฐ ได้รับรางวลับ 88 หน่วยงาน แบ่งเป็น ระดับทอง 67 หน่วยงาน ระดับเงิน 16 หน่วยงาน และระดับทองแดง 5 หน่วยงาน โดยมีโรงเรียน มหาวิทยาลัย และสถาบันอุดมศึกษาของรัฐ ได้รับรางวัลเพียง 4 หน่วยงานเท่านั้น ซึ่งมหาวิทยาลัยมหิดลผ่านเกณฑ์การประเมิน “ระดับทอง”

มติที่ประชุม รับทราบ

1.2 ความคืบหน้าโครงการ Mahidol Sustainable Week 2020

โครงการ Sustainability week 2020 : จัดนิทรรศการด้านการพัฒนาอย่างยั่งยืน ณ อาคารศูนย์การเรียนรู้มหิดล ระหว่างวันที่ 30 พฤศจิกายน – 4 ธันวาคม 2563 ซึ่งมีกิจกรรมหลัก ดังนี้

1 ธันวาคม 2563 มีกิจกรรม SDGs Talk เพื่อแลกเปลี่ยนเรียนรู้ในสุขภาพที่ยั่งยืน สังคมที่ยั่งยืน สิ่งแวดล้อมที่ยั่งยืน เศรษฐกิจที่ยั่งยืนหรือธุรกิจเพื่อสังคมที่ยั่งยืน

2 ธันวาคม 2563 จัดกิจกรรม Mahidol Sustainable Development Conference โดยขยายระยะเวลาการปิดรับสมัครบทความที่จะนำเสนอในกิจกรรม SDGs Talk ในวันที่ 1 ธันวาคม2563 **<u>จากวันที่ 15 ตุลาคม 2563 เป็นวันที่ 31 ตุลาคม 2563</u>**

มติที่ประชุม รับทราบ

1.3 MU Sustainability Action

งานพัฒนาเพื่อความยั่งยืนจะจัดทำ MU Sustainability Action ของมหาวิทยาลัยซึ่งเป็นยุทธศาสตร์มหาวิทยาลัยมหิดลสู่การการพัฒนาอย่างยั่งยืน 2564-2568 โดยใช้หลักปรัชญาเศรษฐกิจพอเพียงเป็นพื้นฐาน

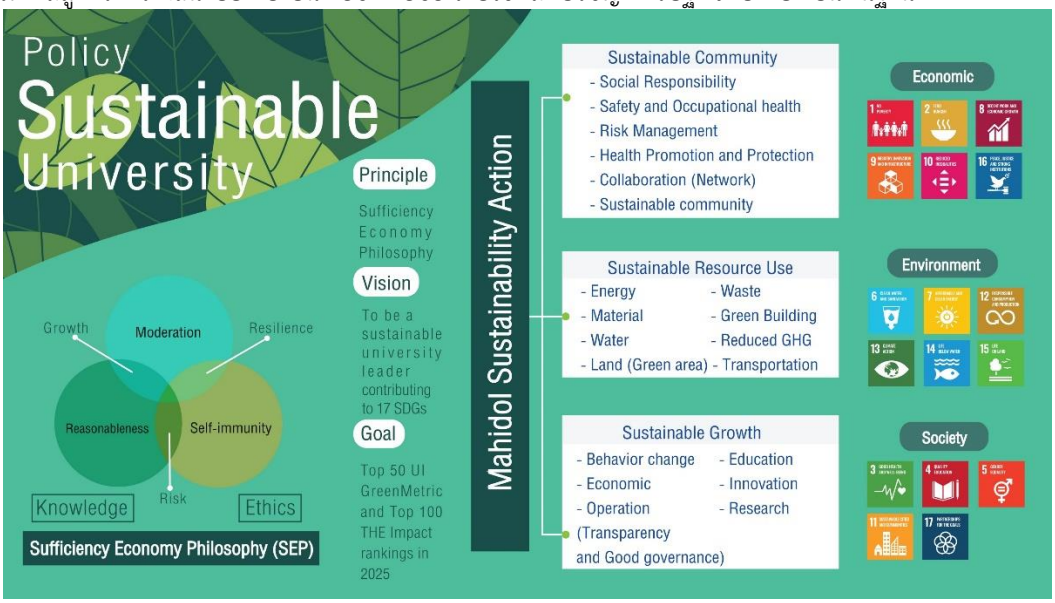

มติที่ประชุม รับทราบ

1.4 แจ้งปิดถนนสานสัตยา (ด้านข้างสถาบันโภชนาการ-คณะสิ่งแวดล้อมฯ)

กองกายภาพและสิ่งแวดล้อมจะดำเนินการปรับปรุงซ่อมแซมถนนสานสัตยา (ด้านข้างสถาบันโภชนาการ-คณะสิ่งแวดล้อมและทรัพยากรศาสตร์) ระยะเวลาดำเนินการ 120 วัน สัญญาก่อสร้างตั้งแต่วันที่ 12 ตุลาคม 2563 ถึง 8 กุมภาพันธ์ 2564 ซึ่งการดำเนินการปรับปรุงจะต้องปิดถนน โดยแบ่งการดำเนินงานเป็น 2 ช่วง ดังนี้

ช่วงที่ 1 ทางแยกหอสมุด - วงเวียนคณะสิ่งแวดล้อม (ระยะเวลาดำเนินการ 60 วัน)

เริ่มปิดตั้งแต่วันที่ 26 ตุลาคม 2563

ช่วงที่ 2 ทางแยกหอสมุด – ถนนพูลผลประชา (ระยะเวลาดำเนินการ 70 วัน)

เริ่มปิดตั้งแต่วันที่ 14 ธันวาคม 2563

โดยส่วนงานที่จะได้รับผลกระทบจากการปิดถนนได้แก่ คณะสิ่งแวดล้อมและทรัพยากรศาสตร์ สถาบันโภชนาการ คณะวิศวกรรมศาสตร์ หอสมุดและคลังความรู้มหิดล นอกจากนี้เส้นทางรถรางสายสีเขียวที่จะต้องปรับเส้นทางใหม่โดยทางงานจราจรและความปลอดภัยจะปรับเส้นทางใหม่และจะแจ้งให้ทราบต่อไป

มติที่ประชุม รับทราบ

1.5 สรุปการจัดพิธีพระราชทานปริญญาบัตร ปีการศึกษา 2562

ตามที่มหาวิทยาลัยมหิดลได้กำหนดจัดพิธีพระราชทานปริญญาบัตร ประจำปีการศึกษา 2562 โดยมีกำหนดการดังนี้

วันซ้อมย่อย ในวันที่ 29 และ 30 กันยายน 2563

วันซ้อมใหญ่ ณ มหิดลสิทธาคาร ในวันที่ 2 และ 3 ตุลาคม 2563

วันรับจริง ณ มหิดลสิทธาคาร ในวันที่ 5 และ 6 ตุลาคม 2563

กองกายภาพและสิ่งแวดล้อมได้จัดทำแผนปฏิบัติในการเตรียมความพร้อมในพิธีดังกล่าวในเรื่องของสถานที่และการจราจรโดยรอบมหาวิทยาลัยเป็นไปด้วยความเรียบร้อย ซึ่งมีสรุปผลการดำเนินงานและข้อเสนอแนะจากการปฏิบัติตามแผนดังกล่าวพบว่า จำนวนผู้เข้าพื้นที่ฯ โดยผ่านจุดคัดกรองตรวจวัดอุณหภูมิ รวม 6 วัน ประตูแดง จำนวน 11,602 ราย ประตู 2 จำนวน 19,610 ราย ประตู 4 จำนวน 45,175 ราย วันที่ 29-30 กันยายน 2563 อนุญาตให้ผู้ปกครองเข้าในพื้นที่ จัดส่งผู้ปกครองได้ในเวลาที่กำหนด 18.00 น. ผู้ปกครองเข้ารับรถไม่มีรถตกค้างที่ถนนอุทยาน 17.30 น . ทั้งนี้ในส่วนของการให้บริการสิ่งของสูญหาย ไม่มีสิ่งของตกค้าง สามารถติดตามเจ้าของคืนได้ครบถ้วน ไม่ตกค้างที่งานจราจรและความปลอดภัย

มติที่ประชุม รับทราบ

ระเบียบวาระที่ 2 รับรองรายงานการประชุม

รับรองรายงานการประชุม ครั้งที่ 9/2563

ระเบียบวาระที่ 3 เรื่องติดตาม

3.1 ข้อมูล UI Greenmetric World University Ranking 2020 ติดตามผลการกรอกข้อมูลดังนี้

การกรอกข้อมูลในระบบ MU – ECODATA ส่วนงานที่กรอกข้อมูลลงระบบครบถ้วน ณ วันที่ 14 ตุลาคม 2563 มีดังนี้ คณะวิศวกรรมศาสตร์/ศูนย์สัตว์ทดลองแห่งชาติ/คณะเวชศาสตร์เขตร้อน/คณะสาธารณสุขศาสตร์/วิทยาลัยศาสนศึกษา/สถาบันพัฒนาสุขภาพอาเซียน/วิทยาลัยนานาชาติ

การกรอกข้อมูลในระบบ MU – ECODATA ส่วนงานที่กรอกข้อมูลลงระบบไม่ครบถ้วน ณ วันที่ 14 ตุลาคม 2563 มีดังนี้โครงการจัดตั้งวิทยาเขตอำนาจเจริญ/โครงการจัดตั้งสถาบันสิทธิมนุษยชนและสันติศึกษา/โรงเรียนพยาบาลรามาธิบดี/คณะเทคโนโลยีและการสื่อสาร/คณะเทคนิคการแพทย์/คณะเภสัชศาสตร์/คณะแพทยศาสตร์ศิริราชพยาบาล/คณะแพทยศาสตร์โรงพยาบาลรามาธิบดี/คณะ

กายภาพบำบัด/คณะทันตแพทยศาสตร์/คณะพยาบาลศาสตร์/คณะวิทยาศาสตร์/คณะศิลปะศาสตร์/คณะสังคมศาสตร์และมนุษยศาสตร์/คณะสัตวแพทยศาสตร์/คณะสิ่งแวดล้อมและทรัพยากรศาสตร์/กองกิจการนักศึกษา (งานหอพักนักศึกษา)/บัณฑิตวิทยาลัย/วิทยาลัยการจัดการ/วิทยาลัยราชสุดา/วิทยาลัยวิทยาศาสตร์และเทคโนโลยีการกีฬา/วิทยาลัยดุริยางคศิลป์/วิทยาเขตกาญจนบุรี/ศูนย์การแพทย์กาญจนภิเษก/สถาบันวิทยาศาสตร์การวิเคราะห์และตรวจสารในการกีฬา/สถาบันชีววิทยาศาสตร์โมเลกุล/สถาบันนวัตกรรมการเรียนรู้/สถาบันวิจัยประชากรและสังคม/สถาบันวิจัยภาษาและวัฒนธรรมเอเชีย/สถาบันแห่งชาติเพื่อการพัฒนาเด็กและครอบครัว/สถาบันโภชนาการ/สำนักงานอธิการบดี/หอสมุดและคลังความรู้/โครงการจัดตั้งวิทยาเขตนครสวรรค์/

การกรอกข้อมูล UI GreenMetric World University Ranking 2020 ส่วนงานที่ส่งฟอร์มข้อมูล UI GreenMetric 2020 ข้อมูล ณ วันที่ 14 ตุลาคม 2563โครงการจัดตั้งวิทยาเขตนครสวรรค์/คณะเทคนิคการแพทย์/คณะทันตแพทยศาสตร์/คณะวิศวกรรมศาสตร์/คณะสิ่งแวดล้อมและทรัพยากรศาสตร์/คณะสังคมศาสตร์และมนุษยศาสตร์/คณะสัตวแพทยศาสตร์/คณะศิลปะศาสตร์/กองกิจการนักศึกษา/กองทรัพยากรบุคคล/บัณฑิตวิทยาลัย/วิทยาลัยนานาชาติวิทยาลัยการจัดการ/วิทยาลัยศาสนศึกษา/วิทยาลัยวิทยาศาสตร์และเทคโนโลยีการกีฬา/วิทยาลัยดุริยางคศิลป์/วิทยาลัยราชสุดา/หอสมุดและคลังความรู้/ศูนย์สัตว์ทดลองแห่งชาติ/ศูนย์บริหารความปลอดภัย อาชีวอนามัยและสภาพแวดล้อมในการทำงาน/สถาบันชีววิทยาศาสตร์โมเลกุล/สถาบันนวัตกรรมการเรียนรู้/สถาบันพัฒนาสุขภาพอาเซียน/สถาบันโภชนาการ

การกรอกข้อมูล UI GreenMetric World University Ranking 2020 ส่วนงานที่ยังไม่ได้ส่งฟอร์มข้อมูล UI GreenMetric 2020 ข้อมูล ณ วันที่ 14 ตุลาคม 2563 คณะเทคโนโลยีและการสื่อสาร / วิทยาเขตกาญจนบุรี

มติที่ประชุม รับทราบ

3.2 การพัฒนางานด้าน Sustainability (Time Higher Education University Impact Ranking 2020) ของส่วนงาน

ตามที่มหาวิทยาลัยมหิดลจะเข้าร่วมการจัดอันดับ Time Higher Education University Impact Ranking 2020 (THE) งานพัฒนาเพื่อความยั่งยืนจะจัดทำ website หลักของมหาวิทยาลัย ที่เป็นการรวบรวมข้อมูล 17 หัวข้อตามข้อกำหนดของ SDGs Goal จาก website Sustainability ของส่วนงาน โดยใน website ของส่วนงานจะใช้รูปแบบเดียวกันทุกส่วนงานและต้องมีข้อมูล 3 เรื่องได้แก่ 1) งานวิจัย 2) กิจกรรมและการเรียนการสอน 3) การประชุมหรือการสัมมนา ซึ่งส่วนงานสามารถดาวน์โหลดรูปแบบได้ที่ website กองกายภาพและสิ่งแวดล้อม https://op.mahidol.ac.th/pe/impact-rankings/

การจัดทำข้อมูล THE Impact Ranking 2021 มีส่วนงานที่ส่งข้อมูลครบ 17 goals ดังนี้ คณะแพทยศาสตร์ศิริราชพยาบาล/ศูนย์บริหารความปลอดภัย อาชีวอนามัยและสภาพแวดล้อมในการทำงาน/สถาบันวิจัยประชากรและสังคม/สถาบันพัฒนาสุขภาพอาเซียน/คณะสังคมศาสตร์และมนุษยศาสตร์/คณะแพทยศาสตร์โรงพยาบาลรามาธิบดี/คณะวิศวกรรมศาสตร์/วิทยาลัยนานาชาติ/บัณฑิตวิทยาลัยศูนย์สัตว์ทดลองแห่งชาติ/โครงการจัดตั้งวิทยาเขตอำนาจเจริญ/โครงการจัดตั้งวิทยาเขตนครสวรรค์/วิทยาเขตกาญจนบุรี/สถาบันโภชนาการ/วิทยาลัยศาสนศึกษา/คณะสัตวแพทยศาสตร์/คณะเทคนิคการแพทย์/คณะพยาบาลศาสตร์/คณะกายภาพบำบัด/คณะวิทยาลัยราชสุดา/เวชศาสตร์เขตร้อน/วิทยาลัยดุริยางคศิลป์/สถาบันแห่งชาติเพื่อการพัฒนาเด็กและครอบครัว/วิทยาลัยวิทยาศาสตร์และเทคโนโลยีการกีฬา/คณะทันตแพทยศาสตร์/คณะวิทยาศาสตร์/คณะศิลปะศาสตร์/คณะสาธารณสุขศาสตร์/สถาบันชีววิทยาศาสตร์โมเลกุล/สถาบันวิจัยภาษาและวัฒนธรรมเอเชีย/สถาบันนวัตกรรมการเรียนรู้/คณะสิ่งแวดล้อมและทรัพยากรศาสตร์/วิทยาลัยการจัดการ

การจัดทำข้อมูล THE Impact Ranking 2010 ส่วนงานที่ยังไม่ได้ส่งข้อมูล ดังนี้ หอสมุดและคลังความรู้มหาวิทยาลัยมหิดล / คณะเทคโนโลยีและการสื่อสาร

ทั้งนี้เมื่อวันพุธที่ 23 กันยายน 2563 ได้มีการพิจารณข้อมูลเพื่อใช้ในการจัดอันดับ THE Impact Ranking 2021 จำนวน 8 เป้าหมาย ในที่ประชุมคณะกรรมการขับเคลื่อนมหาวิทยาลัยมหิดลสู่การพัฒนาอย่างยั่งยืน ครั้งที่ 1/2563

มติที่ประชุม รับทราบ

ระเบียบวาระที่ 4 เรื่องเพื่อพิจารณา

ไม่มี

ระเบียบวาระที่ 5 เรื่องอื่น ๆ (ถ้ามี)

ผู้แทนจากคณะวิศวกรรมศาสตร์ แจ้งเกี่ยวกับกรณีการตัดแต่งกิ่งไม้ตามแนวสายไฟฟ้าบริเวณคณะวิศวกรรมศาสตร์ที่ได้ดำเนินการตัดเสร็จแล้วและไม่มีการจัดเก็บให้เรียบร้อย มีการวางไว้บริเวณทางเท้าต่าง ๆ ทำให้กีดขวางการสัญจรและไม่เป็นระเบียบเรียบร้อย

ประธานรับทราบ ให้ผู้เกี่ยวข้องดำเนินการตรวจสอบและดำเนินการแก้ไขต่อไป

ปิดประชุมเวลา 15.00 น.

นางสาวอรวรรณ ไพรี
ผู้จดรายงานการประชุม