



มหาวิทยาลัยมหิดล  
นิเทศศาสตร์

# ความคืบหน้าการดำเนินการให้บริการในพื้นที่ส่วนกลางภายหลัง การระบาดของเชื้อไวรัสโคโรนา 2019 (COVID-19)

โดย กองกายภาพและสิ่งแวดล้อม  
สำนักงานอธิการบดี มหาวิทยาลัยมหิดล



## การให้บริการพื้นที่ส่วนกลาง ของกองกายภาพและสิ่งแวดล้อม

กองกายภาพและสิ่งแวดล้อม สำนักงานอธิการบดี มหาวิทยาลัยมหิดล ได้ไปเยี่ยมชมสำรวจส่วนงานภายในวิทยาเขตศาลายาที่มีการให้บริการโรงอาหาร ว่ามีการเตรียมความพร้อมในการให้บริการตามมาตรการในการเฝ้าระวังตามคำสั่งศูนย์บริหารสถานการณ์การแพร่ระบาดของโรคติดเชื้อไวรัสโคโรนา 2019 (โควิด-19) ที่ 5/2563 โดยได้ไปเยี่ยมชมสำรวจโรงอาหารของส่วนงาน ดังนี้

- วันที่ 25 มิถุนายน 2563 โรงอาหารคณะสังคมศาสตร์และมนุษยศาสตร์ และโรงอาหารวิทยาลัยนานาชาติ
- วันที่ 30 มิถุนายน 2563 โรงอาหารคณะเทคนิคการแพทย์ และโรงอาหารคณะวิศวกรรมศาสตร์



มหาวิทยาลัยมหิดล  
นิพนธ์แห่งใหม่

# คณะสังคมศาสตร์และมนุษยศาสตร์

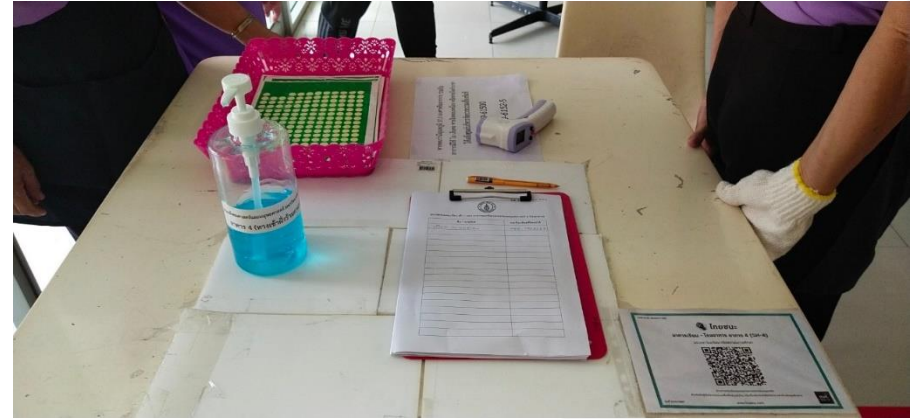





มหาวิทยาลัยมหิดล  
นิพนธ์แห่งใหม่

# คณะสังคมศาสตร์และมนุษยศาสตร์





# คณะสังคมศาสตร์และมนุษยศาสตร์

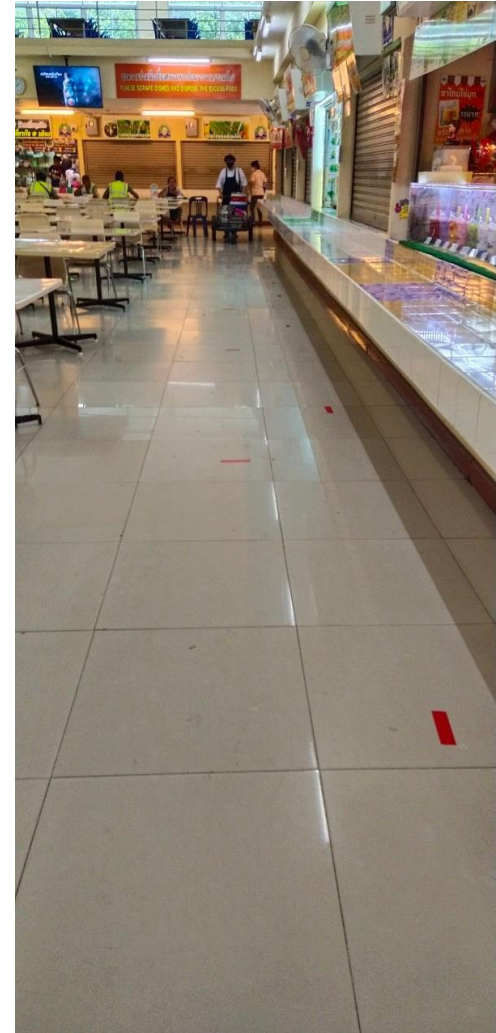





มหาวิทยาลัยมหิดล  
นิเทศศาสตร์นานาชาติ

วิทยาลัยนานาชาติ





มหาวิทยาลัยมหิดล  
นิพนธ์ของแพทย์

วิทยาลัยนานาชาติ

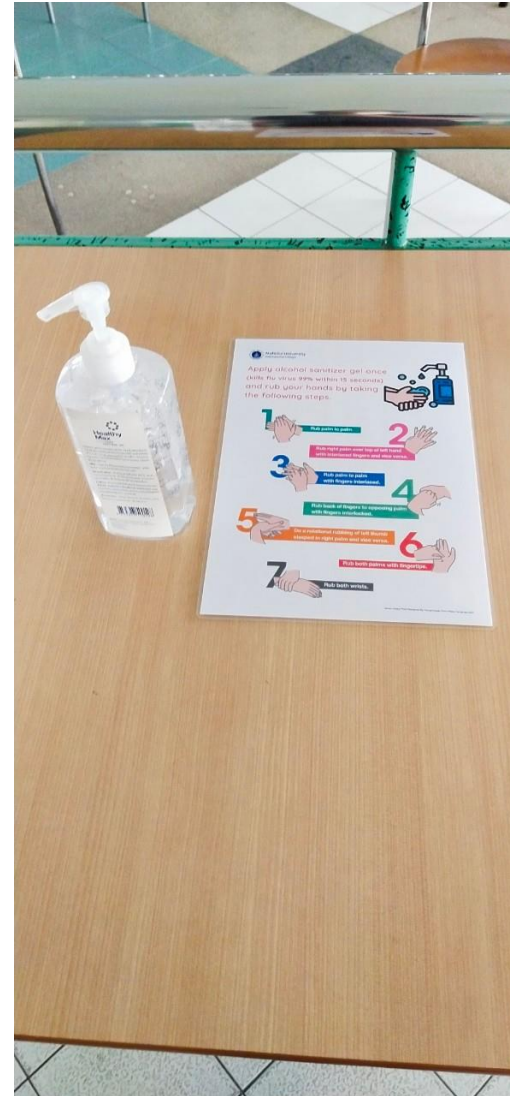





มหาวิทยาลัยมหิดล  
นิพนธ์ออนไลน์

# คณะเทคนิคการแพทย์







มหาวิทยาลัยมหิดล  
นิพนธ์ของแผ่นดิน

# คณะเทคนิคการแพทย์





มหาวิทยาลัยมหิดล  
นิพนธ์ออนไลน์

# คณะวิศวกรรมศาสตร์







มหาวิทยาลัยมหิดล  
นิพนธ์ออนไลน์

# คณะวิศวกรรมศาสตร์

