



กองคลัง มหาวิทยาลัยมหิดล  
 รับที่ 28858  
 วันที่ 23 ก.ย. 2567  
 เวลา.....น.

กองคลัง งานบริหารงบประมาณ

โทร./-49-6173-6 โทรสาร./-49-6510

ที่ อว 78.012/งป 274

วันที่ 19 กันยายน 2567

เรื่อง ขออนุมัติเบิกจ่ายเงินค่าไฟฟ้านครหลวง ประจำเดือน สิงหาคม 2567

เรียน รองอธิการบดีฝ่ายการคลัง (ผ่าน ผู้อำนวยการกองคลัง)

ด้วยการไฟฟ้านครหลวง ได้แจ้งหนี้ค่าไฟฟ้าของส่วนงานในมหาวิทยาลัยมหิดล เดือน สิงหาคม 2567 10 ส่วนงาน  
 รวมทั้งสิ้น 110,832,876.89 บาท ประกอบด้วย

กองคลัง นำไปร้องเสนอ รองฯคลัง  
 เข้า วันที่..... เวลา.....  
 ออก วันที่ 24 ก.ย. 2567 เวลา.....  
 17563  
 24 ก.ย. 2567

1. ส่วนงานที่บริหารรายได้ของตนเอง 2 ส่วนงาน ซึ่งกองคลัง ส่งใบแจ้งหนี้ให้เบิกจ่ายเพื่อชำระหนี้เอง

1) คณะแพทยศาสตร์ศิริราชพยาบาล	53,740,043.42 บาท
2) คณะแพทยศาสตร์โรงพยาบาลรามาธิบดี	40,764,051.14 บาท
รวม	94,504,094.56 บาท

2. ส่วนงานที่กองคลังดำเนินการเบิกจ่ายเงินเพื่อชำระหนี้ให้ 8 ส่วนงาน กองคลัง ขออนุมัติดำเนินการ ดังนี้

2.1 สำรองจ่ายจากเงินยืมมหาวิทยาลัย 16,328,782.33 บาท

2.2 ขออนุมัติเบิกจ่ายจากแหล่งเงิน ดังนี้

1) เงินงบประมาณแผ่นดิน ประจำปีงบประมาณ พ.ศ. 2567

• กองทุนเงินงบประมาณแผ่นดิน อุดหนุนทั่วไป	4,574,394.16 บาท
รวม	4,574,394.16 บาท

2) เงินรายได้ ประจำปีงบประมาณ พ.ศ. 2567

• กองทุนเงินรายได้ส่วนงาน	11,754,388.17 บาท
รวม	11,754,388.17 บาท

รวมทั้งสิ้น 16,328,782.33 บาท

ทั้งนี้ รายละเอียดตามเอกสารแนบท้าย

จึงเรียนมาเพื่อโปรดพิจารณาอนุมัติ

..... (นายสุรเดช แทนคุ้มทอง)  
 ผู้ปฏิบัติงานบริหาร

..... (นางกาญจนา มุ่งถาวร)  
 หัวหน้างานบริหารงบประมาณ



(ดร.ศรายุทธ แสงจันทร์)  
 รักษาการแทนรองอธิการบดีฝ่ายการคลัง

..... (นางสาวอภิญญา สุราศรี)  
 ผู้อำนวยการกองคลัง

.....

23 ก.ย. 2567

หมายเหตุ : 1) ต้นฉบับ ส่งงานบัญชี กองคลัง เพื่อดำเนินการเบิกจ่ายเงินต่อไป  
 2) สำเนา งานบริหารงบประมาณ กองคลัง



## รายละเอียดค่าไฟฟ้า (การไฟฟ้านครหลวง)

เดือน สิงหาคม 2567

ลำดับ	หน่วยงาน	มิเตอร์	สถานที่	การใช้จ่าย				การจ่ายชำระ		
				จำนวนหน่วย (ตามมิเตอร์)	จำนวนหน่วย (ตามส่วนงาน)	จำนวนเงิน (ตามมิเตอร์)	จำนวนเงิน (ตามส่วนงาน)	เงินงบประมาณ	เงินรายได้	รวม
ส่วนงานที่กองคลังดำเนินการเบิกจ่ายเงินเพื่อชำระหนี้ให้ 8 ส่วนงาน										
1.	คณะทันตแพทยศาสตร์	84008868	อาคารปฏิบัติการรวม	127,000		616,800.84				
	คณะทันตแพทยศาสตร์	95340180	อาคารเฉลิมพระเกียรติ 50 พรรษา	869,000	996,000	4,034,246.19	4,651,047.03	2,361,844.35	2,289,202.68	4,651,047.03
2.	คณะพยาบาลศาสตร์	19068990	หอพักคณะพยาบาลศาสตร์	59,000		243,636.34				
	คณะพยาบาลศาสตร์	19073271	คณะพยาบาลศาสตร์	61,000	120,000	313,190.98	556,827.32		556,827.32	556,827.32
3.	คณะเภสัชศาสตร์	84003816	ตึกคณะวิทยาศาสตร์การแพทย์	260,000		1,263,974.36				
	คณะเภสัชศาสตร์	84007019	คณะเภสัชศาสตร์ เขตพญาไท	6,367	266,367	32,623.50	1,296,597.86		1,296,597.86	1,296,597.86
4.	คณะวิทยาศาสตร์	84012506	อาคารเรียนและปฏิบัติการรวม	540,000		2,479,932.37				
	คณะวิทยาศาสตร์	84004203	คณะวิทยาศาสตร์ (TOU)	415,000		1,863,787.45				
	คณะวิทยาศาสตร์	84007089	สำนักคอมพิวเตอร์	3,448	958,448	14,455.45	4,358,175.27	1,649,946.78	2,708,228.49	4,358,175.27
5.	กองเทคโนโลยีสารสนเทศ	84007089	สำนักคอมพิวเตอร์	44,552	44,552	186,780.55	186,780.55	186,780.55		186,780.55
6.	คณะเวชศาสตร์เขตร้อน	84003268	คณะเวชศาสตร์เขตร้อน	152,000		699,334.67				
	คณะเวชศาสตร์เขตร้อน	84007044	อาคารศูนย์วิจัยทางคลินิกโรคเขตร้อน	376,000		1,581,765.59				
	คณะเวชศาสตร์เขตร้อน	84005397	ตึกสร้างใหม่ 10 ชั้น (TOU)	280,000	808,000	1,259,830.22	3,540,930.48		3,540,930.48	3,540,930.48
7.	คณะสาธารณสุขศาสตร์	84004155	ตึกเรียนและปฏิบัติการ ชั้น 1-6	59,000		290,476.05				
	คณะสาธารณสุขศาสตร์	84004156	ตึกเรียนและปฏิบัติการ	5,730		35,865.49				
	คณะสาธารณสุขศาสตร์	84005317	คณะสาธารณสุขศาสตร์	9,423		58,819.22				
	คณะสาธารณสุขศาสตร์	84006735	คณะสาธารณสุขศาสตร์	5,811		31,886.92				
	คณะสาธารณสุขศาสตร์	84009597	อาคาร 5 ศูนย์พิพม์วิทยา	8,709		51,894.89				
	คณะสาธารณสุขศาสตร์	84009605	อาคารปฏิบัติการรวม	25,000		118,929.78				
	คณะสาธารณสุขศาสตร์	84011898	อาคารอเนกประสงค์และระบบกำจัดน้ำเสีย	136,000		655,860.39				
	คณะสาธารณสุขศาสตร์	84006332	อาคารตึกคณะสาธารณสุขศาสตร์ (ตึก 4)	20,983	270,656	118,868.60	1,362,601.34		1,362,601.34	
8.	คณะกายภาพบำบัด	70036715	สง.เชิงสะพานปั้นเกล้า	79,000	79,000	375,822.48	375,822.48	375,822.48		375,822.48
<b>รวมทั้งสิ้น</b>				3,543,023	3,543,023	16,328,782.33	16,328,782.33	4,574,394.16	11,754,388.17	16,328,782.33
<b>หมายเหตุ:</b> ส่วนงานที่บริหารรายได้เอง ซึ่งกองคลังส่งใบแจ้งหนี้ให้เบิกจ่ายเพื่อชำระหนี้เอง ประกอบด้วย				22,912,668	22,912,668	94,504,094.56	94,504,094.56			EMF.100070073
1) คณะแพทยศาสตร์โรงพยาบาลรามาธิบดี				9,843,580	9,843,580	40,764,051.14	40,764,051.14			
2) คณะแพทยศาสตร์ศิริราชพยาบาล				13,069,088	13,069,088	53,740,043.42	53,740,043.42			
รวมรายจ่ายค่าไฟฟ้านครหลวง ประจำเดือน สิงหาคม 2567 ทั้งสิ้น				26,455,691	26,455,691	110,832,876.89	110,832,876.89			

จัดทำโดย งานบริหารงบประมาณ กองคลัง



รายละเอียดค้ำไฟฟ้า (การไฟฟ้านครหลวง)

เดือน สิงหาคม 2567

ลำดับ	หน่วยงาน	มิเตอร์	สถานที่	การใช้จ่าย				การจ่ายชำระ		
				จำนวนหน่วย (ตามมิเตอร์)	จำนวนหน่วย (ตามส่วนงาน)	จำนวนเงิน (ตามมิเตอร์)	จำนวนเงิน (ตามส่วนงาน)	เงินงบประมาณ	เงินรายได้	รวม
ส่วนงานที่บริหารรายได้เอง ซึ่งกองคลังส่งใบแจ้งหนี้ให้เบิกจ่ายเพื่อชำระหนี้เอง 2 ส่วนงาน										
1.	คณะแพทยศาสตร์โรงพยาบาลรามาธิบดี	84006967	โรงพยาบาลรามาธิบดี	9,362		48,066.40				
		84012911	ตู้ CONTAINER ที่ทำการของศูนย์สุขภาพชุมชน	959		4,738.64				
		84012944	อาคารสมเด็จพระเทพรัตน์	1,559,000		6,629,285.67				
		95379127	ลานจอดรถ	20,535		105,676.87				
		96838754	โรงพยาบาลรามาธิบดี	28,000		129,335.86				
		96934915	โรงพยาบาลรามาธิบดี	16,000		74,049.39				
		97062188	บริเวณหน้าด่านเก็บค่าผ่านทางพิเศษ	1,807		13,920.55				
		97118013	โครงการปรับปรุงลานจอดรถใต้ทางด่วน	1,917		14,767.95				
		95606982	สถาบันการแพทย์จักรีนฤเบศร	3,822,000		15,115,318.83				
		84009594	ศูนย์การแพทย์สิริกิติ์ (TOU)	4,384,000	9,843,580	18,628,890.98	40,764,051.14			
2.	คณะแพทยศาสตร์ศิริราชพยาบาล	19095927	หอพักพยาบาล 4 ชั้น	3,566		18,180.93				
		19124072	อาคารหอพักพยาบาล	17,000		70,043.58				
		19133533	499/41 หอพักผู้ช่วยพยาบาล 5 ชั้น	18,000		75,229.83				
		19135169	อาคารจอดรถและหอพัก (บริเวณศาลาน้ำร้อน)	296,522		1,221,802.13				
		70051964	อาคารหอพักนักศึกษาแพทย์ ภัตตาคารเจ้าพระยา (เดิม)	146,000		640,451.15				
		95380685	อาคารแพทย์แผนไทยประยุกต์	69,000		326,520.24				
		95801729	173/2 ด.ทวีวัฒนา	-		35.62				
		96242836	ถนนวังหลัง	55,000		246,200.07				
		19001208	ตึกอนุสรณ์ 84 ปี สยามมินทร์ 100 ปี (TOU)	12,464,000	13,069,088	51,141,579.87	53,740,043.42			
			<b>รวม</b>	22,912,668	22,912,668	94,504,094.56	94,504,094.56			
			<b>รวมทั้งสิ้น</b>	26,455,691	26,455,691	110,832,876.89	110,832,876.89			



มหาวิทยาลัยมหิดล

ใบจองงบประมาณ ปีงบประมาณ : 2567 (2024)

เลขที่เอกสารจองงบประมาณ 100070073 หน้า 1 / 2

ประเภทเอกสาร Fund Reservation

เอกสารอ้างอิง (Doc.text) อว 78.012/งป.....(21/8/2567) กองคลัง กั้น แทน ส่วนงาน

วันที่เอกสาร (Doc.Date) 06/09/2024

ลำดับ	ศูนย์เงินทุน (Fund Center)	รายการภาระผูกพัน (Commitment item)		กองทุน (Fund)	ผลผลิต/รายการ (Functional area)	ใบสั่งงานภายใน (Internal Order)	จำนวนเงิน (Amount)	อ้างอิงเอกสาร เลขที่เดิม	Done
		รหัส	หมวด						
1	Y030 คณะทันตแพทยศาสตร์	5304020010 ค่าไฟฟ้า	G410 ค่าสาธารณูป โภค	20101002 เงินฯอุดหนุนทั่วไป	0460001 จัดบริการรักษาพยาบาลBio	Y03000000000 ไม่มีโครงการ	2,361,844.35		<input type="checkbox"/>
2	Y030 คณะทันตแพทยศาสตร์	5304020010 ค่าไฟฟ้า	G410 ค่าสาธารณูป โภค	10101001 รค.ส่วนงาน	0160001 วิทยาศาสตร์สุขภาพBioMe d	Y03000000000 ไม่มีโครงการ	1,672,401.84		<input type="checkbox"/>
3	Y030 คณะทันตแพทยศาสตร์	5304020010 ค่าไฟฟ้า	G410 ค่าสาธารณูป โภค	10101001 รค.ส่วนงาน	0160001 วิทยาศาสตร์สุขภาพBioMe d	Y03000000000 ไม่มีโครงการ	616,800.84		<input type="checkbox"/>
4	0501 สำนักงานคณบดี	5304020010 ค่าไฟฟ้า	G410 ค่าสาธารณูป โภค	10101001 รค.ส่วนงาน	0150001 วิทยาศาสตร์สุขภาพLS	Z05000000000 ไม่มีโครงการ	556,827.32		<input type="checkbox"/>
5	0801 สำนักงานคณบดี	5304020010 ค่าไฟฟ้า	G410 ค่าสาธารณูป โภค	10101001 รค.ส่วนงาน	0550001 บริการวิชาการLifeSciences	Z08000000000 ไม่มีโครงการ	1,296,597.86		<input type="checkbox"/>
6	0901 สำนักงานคณบดี	5304020010 ค่าไฟฟ้า	G410 ค่าสาธารณูป โภค	10101001 รค.ส่วนงาน	0220001 วิทยาศาสตร์เทคโนโลยีNS	Z09000000000 ไม่มีโครงการ	2,708,228.49		<input type="checkbox"/>





# มหาวิทยาลัยมหิดล

ใบจองงบประมาณ ปีงบประมาณ : 2567 (2024)

เลขที่เอกสารจองงบประมาณ 100070073 หน้า 2 / 2

ประเภทเอกสาร Fund Reservation

เอกสารอ้างอิง (Doc.text) จว 78.012/งป.....(21/8/2567)กองคลังกันแทนส่วนงาน

วันที่เอกสาร (Doc.Date) 06/09/2024

ลำดับ	ศูนย์เงินทุน (Fund Center)	รายการภาระผูกพัน (Commitment item)		กองทุน (Fund)	ผลิต/รายการ (Functional area)	ใบสั่งงานภายใน (Internal Order)	จำนวนเงิน (Amount)	อ้างอิงเอกสาร เลขที่เดิม	Done
		รหัส	หมวด						
7	0115 กองเทคโนโลยีสารสนเทศ	5304020010 ค่าไฟฟ้า	G410 ค่าสาธารณูปโภค	20101002 เงินบขอุดหนุนทั่วไป	0270001 วิทยาศาสตร์เทคโนโลยีSup	Z01000000000 ไม่มีโครงการ	186,780.55		<input type="checkbox"/>
8	1101 สำนักงานคณบดี	5304020010 ค่าไฟฟ้า	G410 ค่าสาธารณูปโภค	10101001 รด.ส่วนงาน	0160001 วิทยาศาสตร์สุขภาพBioMed	Z11000000000 ไม่มีโครงการ	3,540,930.48		<input type="checkbox"/>
9	1401 สำนักงานคณบดี	5304020010 ค่าไฟฟ้า	G410 ค่าสาธารณูปโภค	10101001 รด.ส่วนงาน	0150001 วิทยาศาสตร์สุขภาพLS	Z14000000000 ไม่มีโครงการ	1,362,601.34		<input type="checkbox"/>
10	3901 สำนักงานคณบดี	5304020010 ค่าไฟฟ้า	G410 ค่าสาธารณูปโภค	20101002 เงินบขอุดหนุนทั่วไป	0150001 วิทยาศาสตร์สุขภาพLS	Z39000000000 ไม่มีโครงการ	375,822.48		<input type="checkbox"/>
11	0901 สำนักงานคณบดี	5304020010 ค่าไฟฟ้า	G410 ค่าสาธารณูปโภค	20101002 เงินบขอุดหนุนทั่วไป	0220001 วิทยาศาสตร์เทคโนโลยีNS	Z09000000000 ไม่มีโครงการ	1,649,946.78		<input type="checkbox"/>

รวมทั้งสิ้น **16,328,782.33**

หมายเหตุ : ค่าไฟฟ้านครหลวง ส.ค.67  
\_\_\_\_\_  
\_\_\_\_\_  
\_\_\_\_\_

บันทึกเข้าระบบ โดย  
*(นายสุเรศ แทนคุ้มทอง)*  
ผู้ปฏิบัติงานบริหาร  
วันที่ผ่านรายการ 13/09/2024



มหาวิทยาลัยมหิดล  
 ใบจองงบประมาณ ปีงบประมาณ : 2567 (2024)  
 คณะทันตแพทยศาสตร์

เลขที่เอกสารจองงบประมาณ 300123609 หน้า 1 / 1  
 ประเภทเอกสาร Fund Reservation  
 เอกสารอ้างอิง (Doc.text)  
 วันที่เอกสาร (Doc.Date) 12/09/2024

ลำดับ	ศูนย์เงินทุน (Fund Center)	หน่วยงาน (Cost Center)	รายการภาระผูกพัน (Commitment item)		กองทุน (Fund)	ผลิต/รายการ (Functional area)	ใบสั่งงานภายใน (Internal Order)	จำนวนเงิน (Amount)	อ้างอิงเอกสาร เลขที่เดิม	Done
			รหัส	หมวด						
1	0301 สำนักงานคณบดี	C0301000 DT:0สนง.คณบดี	5304020010 ค่าไฟฟ้า	G410 ค่าสาธารณูป โภค	20101002 เงินบขุดหนุน ทั่วไป	0460001 จัดบริการรักษาพยาบาล Bio	Z03000000000 ไม่มีโครงการ	2,361,844.35		<input type="checkbox"/>
2	0301 สำนักงานคณบดี	C0301000 DT:0สนง.คณบดี	5304020010 ค่าไฟฟ้า	G410 ค่าสาธารณูป โภค	10101001 รค.ส่วนงาน	0160001 วิทยาศาสตร์สุขภาพBio Me	Z03000000000 ไม่มีโครงการ	1,672,401.84		<input type="checkbox"/>
3	0301 สำนักงานคณบดี	C0301000 DT:0สนง.คณบดี	5304020010 ค่าไฟฟ้า	G410 ค่าสาธารณูป โภค	10101001 รค.ส่วนงาน	0160001 วิทยาศาสตร์สุขภาพBio Me	Z03000000000 ไม่มีโครงการ	616,800.84		<input type="checkbox"/>

รวมทั้งสิ้น 4,651,047.03

EMF คณะ Interface - DT เดือน ต.ค. 2567

หมายเหตุ : \_\_\_\_\_  
 \_\_\_\_\_  
 \_\_\_\_\_  
 \_\_\_\_\_

บันทึกเข้าระบบโดย  
 ๒๕๓  
 นางสาวจรรยา บุญเทศศิริ  
 วันที่ผ่านรายการ 12/09/2024







# การไฟฟ้านครหลวง

Metropolitan Electricity Authority  
อาคารวัฒนวิภาส เลขที่ 1192 ถนนพระสาบที่ 4  
แขวงคลองเตย เขตคลองเตย กรุงเทพฯ 10110

## ใบเสร็จรับเงินใบกำกับภาษี (Receipt/Tax Invoice)

เลขประจำตัวผู้เสียภาษีอากร (Tax ID) 0994000165200

เลขที่ (No.) 0416709024177

เขตบางใหญ่ สาขาที่ 00004

วันที่ (Date) 27 กันยายน 2567

ผู้ชำระเงิน (Payer's name) คณะทันตแพทยศาสตร์ มหาวิทยาลัยมหิดล

Tax ID - สาขาที่ (Branch) -

ที่อยู่ผู้ชำระเงิน (Payer's Address) อาคาร 4 ชั้น 9 ถ.โยธี เขตราชเทวี กรุงเทพมหานคร 10400

บัญชีแสดงสัญญา 80000566

จำนวน 2 ราย 2 ฉบับ

เลขที่ใบแจ้งฯ (Invoice No.)	หน่วย (Unit)	ค่าไฟฟ้า (Electricity Charge)	VAT 7%	จำนวนเงิน (Amount)	จำนวนวันกีดดอกเบี้ย (No. of Penalty Date)	เบี้ยปรับ/ดอกเบี้ย (Penalty Charge)
6721010438723		4,346,772.92	304,274.11	4,651,047.03	0	0.00

รวมเงิน (Amount)	4,346,772.92 บาท (Baht)
รวมภาษีมูลค่าเพิ่ม (VAT Amount)	304,274.11 บาท (Baht)
รวม (Total)	4,651,047.03 บาท (Baht)
เบี้ยปรับ/ปรับผิดนัด (Penalty Charge)	0.00 บาท (Baht)
รวมทั้งสิ้น (Total Amount)	4,651,047.03 บาท (Baht)

(กนกกร พิมพา)

ผู้รับเงิน (Cashier)

94000257 เวลา (Time) 10:00:01 1 4,651,047.03

FICA Doc. 510019548851

ใบเสร็จรับเงินฉบับนี้จะสมบูรณ์เมื่อเรียกเก็บเงินตามเช็คได้แล้ว 02-0140

This receipt is not valid until the cheque is honored by the bank.

(สี่ล้านหกแสนห้าหมื่นหนึ่งพันสี่สิบเจ็ดบาทสามสตางค์)





# การไฟฟ้านครหลวง

Metropolitan Electricity Authority  
อาคารวัฒนวิภาส เลขที่ 1192 ถนนพระรามที่ 4  
แขวงคลองเตย เขตคลองเตย กรุงเทพฯ 10110

## ใบเสร็จรับเงิน/ใบกำกับภาษี (Receipt/Tax Invoice)

เลขประจำตัวผู้เสียภาษีอากร (Tax ID) 0994000165200

เลขที่ (No.) 0416709024178

เขตบางใหญ่ สาขาที่ 00004

วันที่ (Date) 27 กันยายน 2567

ผู้ชำระเงิน (Payer's name) คณะพยาบาลศาสตร์ มหาวิทยาลัยมหิดล

Tax ID - สาขาที่ (Branch) -

ที่อยู่ผู้ชำระเงิน (Payer's Address) 2 ถนนวิภาวดีรังสิต แขวงศิริราช เขตบางกอกน้อย กรุงเทพมหานคร 10700

บัญชีแสดงสัญญา 80000594

จำนวน 2 ราย 2 ฉบับ

เลขที่ใบแจ้งฯ (Invoice No.)	หน่วย (Unit)	ค่าไฟฟ้า (Electricity Charge)	VAT 7%	จำนวนเงิน (Amount)	จำนวนวันกีดดอกเบี้ย (No. of Penalty Date)	เบี้ยปรับ/ดอกเบี้ย (Penalty Charge)
6721010438725		520,399.36	36,427.96	556,827.32	0	0.00

(กนกกร พิมพา)

ผู้รับเงิน (Cashier)

94000257 เวลา (Time) 10:00:03 2 5,207,874.35

รวมเงิน (Amount)	520,399.36 บาท (Baht)
รวมภาษีมูลค่าเพิ่ม (VAT Amount)	36,427.96 บาท (Baht)
รวม (Total)	556,827.32 บาท (Baht)
เบี้ยปรับผิดนัด (Penalty Charge)	0.00 บาท (Baht)
รวมทั้งสิ้น (Total Amount)	556,827.32 บาท (Baht)

(ห้าแสนห้าหมื่นหกพันแปดร้อยยี่สิบเจ็ดบาทสามสิบสองสตางค์)

FICA Doc. 510019548853

ใบเสร็จรับเงินฉบับนี้จะสมบูรณ์เมื่อเรียกเก็บเงินจากเช็คได้แล้ว 02-0141

This receipt is not valid until the cheque is honored by the bank.



# การไฟฟ้านครหลวง

Metropolitan Electricity Authority  
อาคารวัฒนวิภาส เลขที่ 1192 ถนนพหลโยธิน เขตจตุจักร กรุงเทพฯ 10110

## ใบเสร็จรับเงิน/ใบกำกับภาษี (Receipt/Tax Invoice)

เลขประจำตัวผู้เสียภาษีอากร (Tax ID) 0994000165200

เลขที่ (No.) 0416709024179

เขตบางใหญ่ สาขาที่ 00004

วันที่ (Date) 27 กันยายน 2567

ผู้ชำระเงิน (Payer's name) คณะเภสัชศาสตร์ มหาวิทยาลัยมหิดล

Tax ID - สาขาที่ (Branch) -

ที่อยู่ผู้ชำระเงิน (Payer's Address) ถ.ศรีอยุธยา แขวงทุ่งพญาไท เขตราชเทวี กรุงเทพมหานคร 10400

บัญชีแสดงสัญญา 80000561

จำนวน 2 ราย 2 ฉบับ

เลขที่ใบแจ้งฯ (Invoice No.)	หน่วย (Unit)	ค่าไฟฟ้า (Electricity Charge)	VAT 7%	จำนวนเงิน (Amount)	จำนวนวันกีดดอกเบี้ย (No. of Penalty Date)	เบี้ยปรับ/ดอกเบี้ย (Penalty Charge)
6721010438722		1,211,773.70	84,824.16	1,296,597.86	0	0.00

รวมเงิน (Amount)	1,211,773.70 บาท (Baht)
รวมภาษีมูลค่าเพิ่ม (VAT Amount)	84,824.16 บาท (Baht)
รวม (Total)	1,296,597.86 บาท (Baht)
เบี้ยปรับ/คืน (Penalty Charge)	0.00 บาท (Baht)
รวมทั้งสิ้น (Total Amount)	1,296,597.86 บาท (Baht)

(กนกกร พิมพ์)

ผู้รับเงิน (Cashier)

94000257 เวลา (Time) 10:00:05 3 6,504,472.21

FICA Doc. 510019548854

ใบเสร็จรับเงินฉบับนี้จะสมบูรณ์เมื่อเรียกเก็บเงินตามเช็คได้แล้ว 02-0142

This receipt is not valid until the cheque is honored by the bank.

(หนึ่งล้านสองแสนเก้าหมื่นหกพันห้าร้อยเก้าสิบเจ็ดบาทแปดสิบหกสตางค์)





# การไฟฟ้านครหลวง

Metropolitan Electricity Authority  
อาคารวัฒนวิภาส เลขที่ 1192 ถนนพระรามที่ 4  
แขวงคลองเตย เขตคลองเตย กรุงเทพฯ 10110

## ใบเสร็จรับเงิน/ใบกำกับภาษี (Receipt/Tax Invoice)

เลขประจำตัวผู้เสียภาษีอากร (Tax ID) 0994000165200

เลขที่ (No.) 0416709024180

เขตบางใหญ่ สาขาที่ 00004

วันที่ (Date) 27 กันยายน 2567

ผู้ชำระเงิน (Payer's name) คณะวิทยาศาสตร์ มหาวิทยาลัยมหิดล

Tax ID - สาขาที่ (Branch) -

ที่อยู่ผู้ชำระเงิน (Payer's Address) อาคารปารุทธา (ตึกกลม) ถ.พระราม6 เขตพญาไท กรุงเทพมหานคร 10400

บัญชีแสดงสัญญา 80000557

จำนวน 1 ราย 1 ฉบับ

เลขที่ใบแจ้งฯ (Invoice No.)	หน่วย (Unit)	ค่าไฟฟ้า (Electricity Charge)	VAT 7%	จำนวนเงิน (Amount)	จำนวนวันที่ติดดอกเบี้ย (No. of Penalty Date)	เบี้ยปรับ/ดอกเบี้ย (Penalty Charge)
6721010438721		2,317,693.80	162,238.57	2,479,932.37	0	0.00

(กนกกรร พิมพา)

ผู้รับเงิน (Cashier)

94000257 เวลา (Time) 10:00:07 4 8,984,404.58

รวมเงิน (Amount)	2,317,693.80 บาท (Baht)
รวมภาษีมูลค่าเพิ่ม (VAT Amount)	162,238.57 บาท (Baht)
รวม (Total)	2,479,932.37 บาท (Baht)
เบี้ยปรับ/ปรับผิดนัด (Penalty Charge)	0.00 บาท (Baht)
รวมทั้งสิ้น (Total Amount)	2,479,932.37 บาท (Baht)

(สองล้านสี่แสนเจ็ดหมื่นเก้าพันเก้าร้อยสามสิบสองบาทสามสิบเจ็ดสตางค์)

FICA Doc. 510019548856

ใบเสร็จรับเงินฉบับนี้จะสมบูรณ์เมื่อเรียกเก็บเงินจากเช็คได้แล้ว 02-0143

This receipt is not valid until the cheque is honored by the bank.



# การไฟฟ้านครหลวง

Metropolitan Electricity Authority  
อาคารวิศวกรรมศาสตร์ เลขที่ 1192 ถนนพระรามที่ 4  
แขวงคลองเตย เขตคลองเตย กรุงเทพฯ 10110

## ใบเสร็จรับเงินใบกำกับภาษี (Receipt/Tax Invoice)

เลขประจำตัวผู้เสียภาษีอากร (Tax ID) 0994000165200

เลขที่ (No.) 0416709024181

เขตบางใหญ่ สาขาที่ 00004

วันที่ (Date) 27 กันยายน 2567

ผู้ชำระเงิน (Payer's name) คณะวิทยาศาสตร์ มหาวิทยาลัยมหิดล (TOU)

Tax ID - สาขาที่ (Branch) -

ที่อยู่ผู้ชำระเงิน (Payer's Address) อาคารปารุภกา (ตึกกลม) ถ.พระราม6 เขตพญาไท กรุงเทพมหานคร 10400

บัญชีแสดงสัญญา 80000620

จำนวน 1 ราย 1 ฉบับ

เลขที่ใบแจ้งฯ (Invoice No.)	หน่วย (Unit)	ค่าไฟฟ้า (Electricity Charge)	VAT 7%	จำนวนเงิน (Amount)	จำนวนวันติดดอกเบี้ย (No. of Penalty Date)	เบี้ยปรับ/ดอกเบี้ย (Penalty Charge)
6721010438730		1,741,857.43	121,930.02	1,863,787.45	0	0.00

(กนกกรร พิมพา)

ผู้รับเงิน (Cashier)

94000257 เวลา (Time) 10:00:09 5 10,848,192.03

รวมเงิน (Amount)	1,741,857.43 บาท (Baht)
รวมภาษีมูลค่าเพิ่ม (VAT Amount)	121,930.02 บาท (Baht)
รวม (Total)	1,863,787.45 บาท (Baht)
เบี้ยปรับผิดนัด (Penalty Charge)	0.00 บาท (Baht)
รวมทั้งสิ้น (Total Amount)	1,863,787.45 บาท (Baht)

(หนึ่งล้านแปดแสนหกหมื่นสามพันเจ็ดร้อยแปดสิบเจ็ดบาทสี่สิบห้าสตางค์)

FICA Doc. 510019548858

ใบเสร็จรับเงินฉบับนี้จะสมบูรณ์เมื่อเรียกเก็บเงินตามเช็คได้แล้ว 02-0144

This receipt is not valid until the cheque is honored by the bank.





# การไฟฟ้านครหลวง

Metropolitan Electricity Authority  
อาคารวิศวกรรมศาสตร์ เลขที่ 1192 ถนนพหลโยธิน เขตจตุจักร กรุงเทพฯ 10110

## ใบเสร็จรับเงิน/ใบกำกับภาษี (Receipt/Tax Invoice)

เลขประจำตัวผู้เสียภาษีอากร (Tax ID) 0994000165200

เลขที่ (No.) 0416709024182

เขตบางใหญ่ สาขาที่ 00004

วันที่ (Date) 27 กันยายน 2567

ผู้ชำระเงิน (Payer's name) สำนักคอมพิวเตอร์ มหาวิทยาลัยมหิดล

Tax ID - สาขาที่ (Branch) -

ที่อยู่ผู้ชำระเงิน (Payer's Address) 270 ถ.พระราม 6 แขวงทุ่งพญาไท เขตราชเทวี กรุงเทพมหานคร 10400

บัญชีแสดงสัญญา 80000607

จำนวน 1 ราย 1 ฉบับ

เลขที่ใบแจ้งฯ (Invoice No.)	หน่วย (Unit)	ค่าไฟฟ้า (Electricity Charge)	VAT 7%	จำนวนเงิน (Amount)	จำนวนวันที่ติดดอกเบี้ย (No. of Penalty Date)	เบี้ยปรับ/ดอกเบี้ย (Penalty Charge)
6721010438729		188,071.03	13,164.97	201,236.00	0	0.00

(กนกกร พิมพา)

ผู้รับเงิน (Cashier)

94000257 เวลา (Time) 10:00:11 6 11,049,428.03

รวมเงิน (Amount)	188,071.03 บาท (Baht)
รวมภาษีมูลค่าเพิ่ม (VAT Amount)	13,164.97 บาท (Baht)
รวม (Total)	201,236.00 บาท (Baht)
เบี้ยปรับ/ดอกเบี้ย (Penalty Charge)	0.00 บาท (Baht)
รวมทั้งสิ้น (Total Amount)	201,236.00 บาท (Baht)

FICA Doc. 510019548859

ใบเสร็จรับเงินฉบับนี้จะสมบูรณ์เมื่อเรียกเก็บเงินตามเช็คได้แล้ว 02-0145

(สองแสนหนึ่งพันสองร้อยสามสิบหกบาทถ้วน)

This receipt is not valid until the cheque is honored by the bank.



# การไฟฟ้านครหลวง

Metropolitan Electricity Authority  
อาคารวัฒนวิภาส เลขที่ 1192 ถนนพระรามที่ 4  
แขวงคลองเตย เขตคลองเตย กรุงเทพฯ 10110

## ใบเสร็จรับเงิน/ใบกำกับภาษี (Receipt/Tax Invoice)

เลขประจำตัวผู้เสียภาษีอากร (Tax ID) 0994000165200

เลขที่ (No.) 0416709024183

เขตบางใหญ่ สาขาที่ 00004

วันที่ (Date) 27 กันยายน 2567

ผู้ชำระเงิน (Payer's name) คณะเวชศาสตร์เขตร้อน มหาวิทยาลัยมหิดล

Tax ID - สาขาที่ (Branch) -

ที่อยู่ผู้ชำระเงิน (Payer's Address) ถ.ราชวิถี กรุงเทพมหานคร 10400

บัญชีแสดงสัญญา 80000584

จำนวน 2 ราย 2 ฉบับ

เลขที่ใบแจ้งฯ (Invoice No.)	หน่วย (Unit)	ค่าไฟฟ้า (Electricity Charge)	VAT 7%	จำนวนเงิน (Amount)	จำนวนวันกีดดอกเบี้ย (No. of Penalty Date)	เบี้ยปรับ/ดอกเบี้ย (Penalty Charge)
6721010442005		2,131,869.40	149,230.86	2,281,100.26	0	0.00

(กนกกร ทิมพา)

ผู้รับเงิน (Cashier)

94000257 เวลา (Time) 10:00:13 7 13,330,528.29

รวมเงิน (Amount)	2,131,869.40 บาท (Baht)
รวมภาษีมูลค่าเพิ่ม (VAT Amount)	149,230.86 บาท (Baht)
รวม (Total)	2,281,100.26 บาท (Baht)
เบี้ยปรับผิดนัด (Penalty Charge)	0.00 บาท (Baht)
รวมทั้งสิ้น (Total Amount)	2,281,100.26 บาท (Baht)

(สองล้านสองแสนแปดหมื่นหนึ่งพันหนึ่งร้อยบาทยี่สิบหกสตางค์)

FICA Doc. 510019548861

ใบเสร็จรับเงินฉบับนี้จะสมบูรณ์เมื่อเรียกเก็บเงินตามเช็คได้แล้ว 02-0146

This receipt is not valid until the cheque is honored by the bank.





# การไฟฟ้านครหลวง

Metropolitan Electricity Authority  
อาคารวัฒนวิภาส เลขที่ 1192 ถนนพระรามที่ 4  
แขวงคลองเตย เขตคลองเตย กรุงเทพฯ 10110

## ใบเสร็จรับเงิน/ใบกำกับภาษี (Receipt/Tax Invoice)

เลขประจำตัวผู้เสียภาษีอากร (Tax ID) 0994000165200

เลขที่ (No.) 0416709024184

เขตบางใหญ่ สาขาที่ 00004

วันที่ (Date) 27 กันยายน 2567

ผู้ชำระเงิน (Payer's name) มหาวิทยาลัยมหิดล คณะเวชศาสตร์เขตร้อน (TOU)

Tax ID - สาขาที่ (Branch) -

ที่อยู่ผู้ชำระเงิน (Payer's Address) ต.ราชวิถี เขตพญาไท กรุงเทพมหานคร 10400

บัญชีแสดงสัญญา 80000588

จำนวน 1 ราย 1 ฉบับ

เลขที่ใบแจ้งฯ (Invoice No.)	หน่วย (Unit)	ค่าไฟฟ้า (Electricity Charge)	VAT 7%	จำนวนเงิน (Amount)	จำนวนวันกีดดอกเบี้ย (No. of Penalty Date)	เบี้ยปรับ/ดอกเบี้ย (Penalty Charge)
6721010455398		1,177,411.42	82,418.80	1,259,830.22	0	0.00

(กนกกร พิงพา)

ผู้รับเงิน (Cashier)

94000257 เวลา (Time) 10:00:15 8 14,590,358.51

รวมเงิน (Amount)	1,177,411.42 บาท (Baht)
รวมภาษีมูลค่าเพิ่ม (VAT Amount)	82,418.80 บาท (Baht)
รวม (Total)	1,259,830.22 บาท (Baht)
เบี้ยปรับ/ดอกเบี้ย (Penalty Charge)	0.00 บาท (Baht)
รวมทั้งสิ้น (Total Amount)	1,259,830.22 บาท (Baht)

(หนึ่งล้านสองแสนห้าหมื่นเก้าพันแปดร้อยสามสิบบาทที่สิบสองสตางค์)

FICA Doc. 510019548863

ใบเสร็จรับเงินฉบับนี้จะสมบูรณ์เมื่อเรียกเก็บเงินตามเช็คได้แล้ว 02-0147

This receipt is not valid until the cheque is honored by the bank.



# การไฟฟ้านครหลวง

Metropolitan Electricity Authority  
อาคารวัฒนวิภาส เลขที่ 1192 ถนนพระรามที่ 4  
แขวงคลองเตย เขตคลองเตย กรุงเทพฯ 10110

## ใบเสร็จรับเงิน/ใบกำกับภาษี (Receipt/Tax Invoice)

เลขประจำตัวผู้เสียภาษีอากร (Tax ID) 0994000165200

เลขที่ (No.) 0416709024185

เขตบางใหญ่ สาขาที่ 00004

วันที่ (Date) 27 กันยายน 2567

ผู้ชำระเงิน (Payer's name) คณะสาธารณสุขศาสตร์ มหาวิทยาลัยมหิดล

Tax ID - สาขาที่ (Branch) -

ที่อยู่ผู้ชำระเงิน (Payer's Address) 420/1 ถ.ราชวิถี เขตราชเทวี กรุงเทพมหานคร 10400

บัญชีแสดงสัญญา 80000570

จำนวน 8 ราย 8 ฉบับ

เลขที่ใบแจ้งฯ (Invoice No.)	หน่วย (Unit)	ค่าไฟฟ้า (Electricity Charge)	VAT 7%	จำนวนเงิน (Amount)	จำนวนวันกีดดอกเบี้ย (No. of Penalty Date)	เบี้ยปรับ/ดอกเบี้ย (Penalty Charge)
6721010438724		1,162,367.05	81,365.69	1,243,732.74	0	0.00
6721010455397		111,092.15	7,776.45	118,868.60	0	0.00

รวมเงิน (Amount)	1,273,459.20 บาท (Baht)
รวมภาษีมูลค่าเพิ่ม (VAT Amount)	89,142.14 บาท (Baht)
รวม (Total)	1,362,601.34 บาท (Baht)
เบี้ยปรับผิดนัด (Penalty Charge)	0.00 บาท (Baht)
รวมทั้งสิ้น (Total Amount)	1,362,601.34 บาท (Baht)

(กมลกร พิมพ์)

ผู้รับเงิน (Cashier)

94000257 เวลา (Time) 10:00:16 9 15,952,959.85

FICA Doc. 510019548866

ใบเสร็จรับเงินฉบับนี้จะสมบูรณ์เมื่อเรียกเก็บเงินค่าเช็คได้แล้ว 02-0148

This receipt is not valid until the cheque is honored by the bank.

(หนึ่งล้านสามแสนหกหมื่นสองพันหกร้อยหนึ่งบาทสามสิบสี่สตางค์)



# การไฟฟ้านครหลวง

Metropolitan Electricity Authority  
อาคารวัฒนวิภาส เลขที่ 1192 ถนนพระรามที่ 4  
แขวงคลองเตย เขตคลองเตย กรุงเทพฯ 10110

## ใบเสร็จรับเงิน/ใบกำกับภาษี (Receipt/Tax Invoice)

เลขประจำตัวผู้เสียภาษีอากร (Tax ID) 0994000165200

เลขที่ (No.) 0416709024186

เขตบางใหญ่ สาขาที่ 00004

วันที่ (Date) 27 กันยายน 2567

ผู้ชำระเงิน (Payer's name) มหาวิทยาลัยมหิดล(กองคลัง)

Tax ID - สาขาที่ (Branch) -

ที่อยู่ผู้ชำระเงิน (Payer's Address) กองคลัง ม.มหิดล อาคารบรรยายรวม 25/25 ชั้น 3 ถ.พุทธมณฑลสาย 4 ต.ศาลายา อ.พุทธมณฑล นครปฐม 73170

บัญชีแสดงสัญญา 80000547

จำนวน 1 ราย 1 ฉบับ

เลขที่ใบแจ้งฯ (Invoice No.)	หน่วย (Unit)	ค่าไฟฟ้า (Electricity Charge)	VAT 7%	จำนวนเงิน (Amount)	จำนวนวันกีดดอกเบี้ย (No. of Penalty Date)	เบี้ยปรับ/ดอกเบี้ย (Penalty Charge)
6721010438719		351,235.96	24,586.52	375,822.48	0	0.00

(กนกกร พิมพา)

ผู้รับเงิน (Cashier)

94000257 เวลา (Time) 10:00:18 10 16,328,782.33

รวมเงิน (Amount)	351,235.96 บาท (Baht)
รวมภาษีมูลค่าเพิ่ม (VAT Amount)	24,586.52 บาท (Baht)
รวม (Total)	375,822.48 บาท (Baht)
เบี้ยปรับ/ดอกเบี้ย (Penalty Charge)	0.00 บาท (Baht)
รวมทั้งสิ้น (Total Amount)	375,822.48 บาท (Baht)

(สามแสนเจ็ดหมื่นห้าพันแปดร้อยยี่สิบสองบาทสี่สิบแปดสตางค์)

FICA Doc. 510019548868

ใบเสร็จรับเงินฉบับนี้จะสมบูรณ์เมื่อเรียกเก็บเงินตามเช็คได้แล้ว 02-0149

This receipt is not valid until the cheque is honored by the bank.





การไฟฟ้านครหลวง  
Metropolitan Electricity Authority

การไฟฟ้านครหลวง  
อาคารพัฒนาวิภาส เลขที่ 1192 ถนนพระรามที่ 4  
แขวงคลองเตย เขตคลองเตย  
กรุงเทพมหานคร 10110  
เลขประจำตัวผู้เสียภาษีอากร 0994000165200

งานบริหารงบประมาณ	เลขที่รับ
กองคลัง	13412
วันที่รับ - 6 ก.ย. 2567	เวลา 1330 น.
วันที่ส่ง	เวลา

ที่ มท 5253/22.6721010438723

6 กันยายน 2567

เรื่อง ขอบแจ้งค่าไฟฟ้า  
เรียน คณบดีคณะทันตแพทยศาสตร์ มหาวิทยาลัยมหิดล\*\*  
อาคาร 4 ชั้น 9 ถนนโยธี เขตราชเทวี กรุงเทพฯ 10400

สิ่งที่ส่งมาด้วย รายการค่าไฟฟ้าตามหนังสือแจ้งเลขที่ 6721010438723 จำนวน 2 ฉบับ

การไฟฟ้านครหลวง ขอบแจ้งค่าไฟฟ้าประจำเดือน สิงหาคม 2567 ตามรายการค่าไฟฟ้าที่แนบ ดังนี้

ค่าไฟฟ้า	เป็นเงิน	4,346,772.92	บาท
ค่าภาษีมูลค่าเพิ่ม (อัตรา 7%)	เป็นเงิน	304,274.11	บาท
ค่าไฟฟ้ารวม	เป็นเงิน	4,651,047.03	บาท
(สี่ล้านหกแสนห้าหมื่นหนึ่งพันสี่สิบเจ็ดบาทสามสตางค์)			

ด้วยมติคณะรัฐมนตรี เมื่อวันที่ 6 มิถุนายน 2560 กำหนดให้ส่วนราชการและรัฐวิสาหกิจ ชำระหนี้ค่าไฟฟ้าภายใน 15 วัน นับจากวันที่ได้รับใบแจ้งค่าไฟฟ้า โดยตรวจสอบความถูกต้องภายหลัง และ เมื่อวันที่ 16 กันยายน 2540 กำหนดให้ ส่วนราชการและรัฐวิสาหกิจ ที่ใช้ไฟฟ้าเกิน 250,000 หน่วยต่อเดือน ใช้ไฟฟ้าในอัตราเดียวกันกับธุรกิจเอกชนทั่วไป ดังนั้น จึงเรียนมาเพื่อโปรดชำระเงินจำนวนดังกล่าว ภายในวันที่ 25/09/67 โดยระบบบริหารการเงินการคลังภาครัฐ (GFMS) เข้าบัญชีเงินฝากของการไฟฟ้านครหลวงหรือหากชำระด้วยเช็ค โปรดจ่ายโดยเช็คที่ขีดคร่อมสั่งจ่ายในนามการไฟฟ้านครหลวง "เข้าบัญชีผู้รับ" และ ขีดฆ่าคำว่า "หรือผู้ถือ" โดยชำระได้ ณ ที่ทำการการไฟฟ้านครหลวงทุกแห่ง หากเบิกจ่ายแล้วเสร็จเมื่อใดโปรดแจ้งให้งานเก็บเงินส่วนราชการฯ ทราบด้วย จักขอบคุณอย่างยิ่ง

อนึ่ง การไฟฟ้านครหลวงมิได้เป็นนิติบุคคล ตามมาตรา 39 แห่งประมวลรัษฎากร จึงไม่ต้องถูกหักภาษีเงินได้ ณ ที่จ่าย

จึงเรียนมาเพื่อโปรดดำเนินการต่อไป

ขอแสดงความนับถือ

(นายชชนะ แวบุตร)

ผู้อำนวยการฝ่ายบริหารงานกลาง การไฟฟ้านครหลวงเขต

Govcode : 1406003000

งานเก็บเงินส่วนราชการและรัฐวิสาหกิจ  
โทรศัพท์ 0-2254-9550 ต่อ 3167, 3367  
สายตรง 0-2256-3167, 0-2256-3357, 0-2256-3367  
โทรสาร 0-2256-3467

บัญชีแสดงสัญญาแบบรวม (Ref No.1) :	080000566
เลขที่ใบแจ้งฯ (Ref No.2) :	21010438723



099400016520000 08000056621010438723 112509671996000 465104703

## คณะทันตแพทยศาสตร์ มหาวิทยาลัยมหิดล

## อาคาร ปฏิบัติการรวม คณะทันตแพทยศาสตร์มหาวิทยาลัยมหิดล

เลขที่ใบแจ้งฯ	25549521637	ค่าพลังงานไฟฟ้า	On Peak	330,528.10	บาท	จำนวน	79,000	หน่วย
รหัสเครื่องวัดฯ	84008868		Off Peak	124,977.60	บาท	จำนวน	48,000	หน่วย
บัญชีแสดงสัญญา	012218671	ค่าความต้องการพลังไฟฟ้า	On Peak	70,187.04	บาท	จำนวน	528	กิโลวัตต์
ประเภท	3.2.2		Off Peak	0.00	บาท	จำนวน	408	กิโลวัตต์
ตัวคูณ	1000	ค่าเพาเวอร์แฟคเตอร์		0.00	บาท	จำนวน	218	กิโลวาร์
Et บาท/หน่วย	0.3972	ค่าบริการรายเดือน		312.24	บาท			
วันที่จัดครึ่งหลัง	31.08.2567	ค่าไฟฟ้าผันแปร (Et)		50,444.40	บาท			
วันที่จัดครึ่งก่อน	31.07.2567	ค่าไฟฟ้ารวม		576,449.38	บาท			
เลขอ่านครึ่งหลัง	4340	ภาษีมูลค่าเพิ่ม	7%	40,351.46	บาท			
เลขอ่านครึ่งก่อน	4213	รวมเงิน		616,800.84	บาท			
จำนวนหน่วย	127,000							
		รวมเงินสุทธิ		616,800.84	บาท			

\* ค่าไฟฟ้าค้างชำระ จำนวน 1 ฉบับ เป็นเงิน 571,466.93 บาท

## คณะทันตแพทยศาสตร์ มหาวิทยาลัยมหิดล

## อาคารเฉลิมพระเกียรติ 50 พรรษา ถ.โยธี เขตราชเทวี กรุงเทพมหานคร 10400

เลขที่ใบแจ้งฯ	22581007281	ค่าพลังงานไฟฟ้า	On Peak	2,112,869.50	บาท	จำนวน	505,000	หน่วย
รหัสเครื่องวัดฯ	95340180		Off Peak	947,746.80	บาท	จำนวน	364,000	หน่วย
บัญชีแสดงสัญญา	013491200	ค่าความต้องการพลังไฟฟ้า	On Peak	364,228.20	บาท	จำนวน	2,740	กิโลวัตต์
ประเภท	4.2.2		Off Peak	0.00	บาท	จำนวน	2,644	กิโลวัตต์
ตัวคูณ	1000	ค่าเพาเวอร์แฟคเตอร์		0.00	บาท	จำนวน	1,029	กิโลวาร์
Et บาท/หน่วย	0.3972	ค่าบริการรายเดือน		312.24	บาท			
วันที่จัดครึ่งหลัง	31.08.2567	ค่าไฟฟ้าผันแปร (Et)		345,166.80	บาท			
วันที่จัดครึ่งก่อน	31.07.2567	ค่าไฟฟ้ารวม		3,770,323.54	บาท			
เลขอ่านครึ่งหลัง	97829	ภาษีมูลค่าเพิ่ม	7%	263,922.65	บาท			
เลขอ่านครึ่งก่อน	96960	รวมเงิน		4,034,246.19	บาท			
จำนวนหน่วย	869,000							
		รวมเงินสุทธิ		4,034,246.19	บาท			

\* ค่าไฟฟ้าค้างชำระ จำนวน 1 ฉบับ เป็นเงิน 3,940,386.83 บาท

รวม 2 ฉบับ รวมจำนวนเงิน 4,651,047.03 บาท



การไฟฟ้านครหลวง  
Metropolitan Electricity Authority

การไฟฟ้านครหลวง  
อาคารวัฒนวิภาส เลขที่ 1192 ถนนพระรามที่ 4  
แขวงคลองเตย เขตคลองเตย  
กรุงเทพมหานคร 10110  
เลขประจำตัวผู้เสียภาษีอากร 0994000165200

งานบริหารงบประมาณ	เลขที่รับ
กองคลัง	67/13412
วันที่รับ - 6 ก.ย. 2567	เวลา 13.30 น.
วันที่ส่ง	เวลา

ที่ มท 5253/22.6721010438725

6 กันยายน 2567

เรื่อง ขอแจ้งค่าไฟฟ้า  
เรียน คณะบดีคณะพยาบาลศาสตร์ มหาวิทยาลัยมหิดล\*\*  
เลขที่ 2 ถ.พรานนก เขตบางกอกน้อย กทม. 10700

สิ่งที่ส่งมาด้วย รายการค่าไฟฟ้าตามหนังสือแจ้งเลขที่ 6721010438725 จำนวน 2 ฉบับ

การไฟฟ้านครหลวง ขอแจ้งค่าไฟฟ้าประจำเดือน สิงหาคม 2567 ตามรายการค่าไฟฟ้าที่แนบ ดังนี้

ค่าไฟฟ้า	เป็นเงิน	520,399.36	บาท
ค่าภาษีมูลค่าเพิ่ม (อัตรา 7%)	เป็นเงิน	36,427.96	บาท
ค่าไฟฟ้ารวม	เป็นเงิน	556,827.32	บาท

(ห้าแสนห้าหมื่นหกพันแปดร้อยยี่สิบเจ็ดบาทสามสิบสองสตางค์)

ด้วยมติคณะรัฐมนตรี เมื่อวันที่ 6 มิถุนายน 2560 กำหนดให้ส่วนราชการและรัฐวิสาหกิจ ชำระหนี้ค่าไฟฟ้าภายใน 15 วัน นับจากวันที่ได้รับใบแจ้งค่าไฟฟ้า โดยตรวจสอบความถูกต้องภายหลัง และ เมื่อวันที่ 16 กันยายน 2540 กำหนดให้ ส่วนราชการและรัฐวิสาหกิจ ที่ใช้ไฟฟ้าเกิน 250,000 หน่วยต่อเดือน ใช้ไฟฟ้าในอัตราเดียวกันกับธุรกิจเอกชนทั่วไป ดังนั้น จึงเรียนมาเพื่อโปรดชำระเงินจำนวนดังกล่าว ภายในวันที่ 25/09/67 โดยระบบบริหารการเงินการคลังภาครัฐ (GFMS) เข้าบัญชีเงินฝากของการไฟฟ้านครหลวงหรือหากชำระด้วยเช็ค โปรดจ่ายโดยเช็คที่ขีดคร่อมสั่งจ่าย โอนนามการไฟฟ้านครหลวง "เข้าบัญชีผู้รับ" และ ชิดฆ่าคำว่า "หรือผู้ถือ" โดยชำระได้ ณ ที่ทำการการไฟฟ้านครหลวงทุกแห่ง หากเบิกจ่ายแล้วเสร็จเมื่อใดโปรดแจ้งให้งานเก็บเงินส่วนราชการฯ ทราบด้วย จักขอบคุณอย่างยิ่ง

อนึ่ง การไฟฟ้านครหลวงมิได้เป็นนิติบุคคล ตามมาตรา 39 แห่งประมวลรัษฎากร จึงไม่ต้องถูกหักภาษีเงินได้ ณ ที่จ่าย

จึงเรียนมาเพื่อโปรดดำเนินการต่อไป

ขอแสดงความนับถือ

(นายชนะ แววบุตร)

ผู้อำนวยการฝ่ายบริหารงานกลาง การไฟฟ้านครหลวงเขต

Govcode : 1406006000

งานเก็บเงินส่วนราชการและรัฐวิสาหกิจ  
โทรศัพท์ 0-2254-9550 ต่อ 3167, 3367  
สายตรง 0-2256-3167, 0-2256-3357, 0-2256-3367  
โทรสาร 0-2256-3467

บัญชีแสดงสัญญาแบบรวม (Ref No.1) :	080000594
เลขที่ใบแจ้งฯ (Ref No.2) :	21010438725



099400016520000 08000059421010438725 112509671120000 55682732



## คณะพยาบาลศาสตร์ มหาวิทยาลัยมหิดล

หอพักคณะพยาบาลศาสตร์ ม.มหิดล ถ.บางขุนนนท์ เขตบางกอกน้อย กรุงเทพมหานคร 10700

เลขที่ใบแจ้งฯ	25549521692	ค่าพลังงานไฟฟ้า	On Peak	87,861.90	บาท	จำนวน	21,000	หน่วย
รหัสเครื่องวัดฯ	19068990		Off Peak	98,940.60	บาท	จำนวน	38,000	หน่วย
บัญชีแสดงสัญญา	012915685	ค่าความต้องการพลังไฟฟ้า	On Peak	17,147.97	บาท	จำนวน	129	กิโลวัตต์
ประเภท	3.2.2		Off Peak	0.00	บาท	จำนวน	145	กิโลวัตต์
ตัวคูณ	1000	ค่าเพาเวอร์แฟคเตอร์		0.00	บาท	จำนวน	48	กิโลวาร์
Et บาท/หน่วย	0.3972	ค่าบริการรายเดือน		312.24	บาท			
วันที่จัดครั้งหลัง	31.08.2567	ค่าไฟฟ้าผันแปร (Et)		23,434.80	บาท			
วันที่จัดครั้งก่อน	31.07.2567	ค่าไฟฟ้ายรวม		227,697.51	บาท			
เลขอ่านครั้งหลัง	994	ภาษีมูลค่าเพิ่ม	7%	15,938.83	บาท			
เลขอ่านครั้งก่อน	935	รวมเงิน		243,636.34	บาท			
จำนวนหน่วย	59,000							
		รวมเงินสุทธิ		243,636.34	บาท			

\* ค่าไฟฟ้าค้างชำระ จำนวน 1 ฉบับ เป็นเงิน 218,899.84 บาท

## คณะพยาบาลศาสตร์ มหาวิทยาลัยมหิดล

คณะพยาบาลศาสตร์ ม.มหิดล ร.พ.ศิริราช แขวงศิริราช เขตบางกอกน้อย กรุงเทพมหานคร 10700

เลขที่ใบแจ้งฯ	25549521691	ค่าพลังงานไฟฟ้า	On Peak	167,356.00	บาท	จำนวน	40,000	หน่วย
รหัสเครื่องวัดฯ	19073271		Off Peak	54,677.70	บาท	จำนวน	21,000	หน่วย
บัญชีแสดงสัญญา	012595044	ค่าความต้องการพลังไฟฟ้า	On Peak	46,126.71	บาท	จำนวน	347	กิโลวัตต์
ประเภท	3.2.2		Off Peak	0.00	บาท	จำนวน	295	กิโลวัตต์
ตัวคูณ	1000	ค่าเพาเวอร์แฟคเตอร์		0.00	บาท	จำนวน	152	กิโลวาร์
Et บาท/หน่วย	0.3972	ค่าบริการรายเดือน		312.24	บาท			
วันที่จัดครั้งหลัง	31.08.2567	ค่าไฟฟ้าผันแปร (Et)		24,229.20	บาท			
วันที่จัดครั้งก่อน	31.07.2567	ค่าไฟฟ้ายรวม		292,701.85	บาท			
เลขอ่านครั้งหลัง	957	ภาษีมูลค่าเพิ่ม	7%	20,489.13	บาท			
เลขอ่านครั้งก่อน	896	รวมเงิน		313,190.98	บาท			
จำนวนหน่วย	61,000							
		รวมเงินสุทธิ		313,190.98	บาท			

\* ค่าไฟฟ้าค้างชำระ จำนวน 1 ฉบับ เป็นเงิน 285,565.35 บาท

รวม	2	ฉบับ	รวมจำนวนเงิน	556,827.32	บาท
-----	---	------	--------------	------------	-----



การไฟฟ้านครหลวง  
Metropolitan Electricity Authority

การไฟฟ้านครหลวง  
อาคารพัฒนาวิภาส เลขที่ 1192 ถนนพระรามที่ 4  
แขวงคลองเตย เขตคลองเตย  
กรุงเทพมหานคร 10110  
เลขประจำตัวผู้เสียภาษีอากร 0994000165200

งานบริหารงบประมาณ	เลขที่รับ
กองคลัง	67/13412
วันที่รับ	วันที่รับ
- 6 ก.ย. 2567	เวลา 1330 น.
วันที่ส่ง	เวลา

ที่ มท 5253/22.6721010438722

6 กันยายน 2567

เรื่อง ขอแจ้งค่าไฟฟ้า  
เรียน คณบดีคณะเภสัชศาสตร์ มหาวิทยาลัยมหิดล  
ถ.ศรีอยุธยา แขวงทุ่งพญาไท เขตราชเทวี กรุงเทพมหานคร 10400

สิ่งที่ส่งมาด้วย รายการค่าไฟฟ้าตามหนังสือแจ้งเลขที่ 6721010438722 จำนวน 2 ฉบับ

การไฟฟ้านครหลวง ขอแจ้งค่าไฟฟ้าประจำเดือน สิงหาคม 2567 ตามรายการค่าไฟฟ้าที่แนบ ดังนี้

ค่าไฟฟ้า	เป็นเงิน	1,211,773.70	บาท
ค่าภาษีมูลค่าเพิ่ม (อัตรา 7%)	เป็นเงิน	84,824.16	บาท
ค่าไฟฟ้ารวม	เป็นเงิน	1,296,597.86	บาท

(หนึ่งล้านสองแสนเก้าหมื่นหกพันห้าร้อยเก้าสิบบาทแปดสิบกสตางค์)

ด้วยมติคณะรัฐมนตรี เมื่อวันที่ 6 มิถุนายน 2560 กำหนดให้ส่วนราชการและรัฐวิสาหกิจ ชำระหนี้ค่าไฟฟ้าภายใน 15 วัน นับจากวันที่ได้รับใบแจ้งค่าไฟฟ้า โดยตรวจสอบความถูกต้องภายหลัง และ เมื่อวันที่ 16 กันยายน 2540 กำหนดให้ ส่วนราชการและรัฐวิสาหกิจ ที่ใช้ไฟฟ้าเกิน 250,000 หน่วยต่อเดือน ใช้ไฟฟ้าในอัตราเดียวกันกับธุรกิจเอกชนทั่วไป ดังนั้น จึงเรียนมาเพื่อโปรดชำระเงินจำนวนดังกล่าว ภายในวันที่ 25/09/67 โดยระบบบริหารการเงินการคลังภาครัฐ (GFMIS) เข้าบัญชีเงินฝากของการไฟฟ้านครหลวงหรือหากชำระด้วยเช็ค โปรดจ่ายโดยเช็คที่ขีดคร่อมสั่งจ่ายในนามการไฟฟ้านครหลวง "เข้าบัญชีผู้รับ" และ ขีดฆ่าคำว่า "หรือผู้ถือ" โดยชำระได้ ณ ที่ทำการการไฟฟ้านครหลวงทุกแห่ง หากเบิกจ่ายแล้วเสร็จเมื่อใดโปรดแจ้งให้งานเก็บเงินส่วนราชการฯ ทราบด้วย จักขอบคุณอย่างยิ่ง

อนึ่ง การไฟฟ้านครหลวงมิได้เป็นนิติบุคคล ตามมาตรา 39 แห่งประมวลรัษฎากร จึงไม่ต้องถูกหักภาษีเงินได้ ณ ที่จ่าย

จึงเรียนมาเพื่อโปรดดำเนินการต่อไป

ขอแสดงความนับถือ

(นายชนะ แววบุตร)

ผู้อำนวยการฝ่ายบริหารงานกลาง การไฟฟ้านครหลวงเขต

Govcode : 1406002000

งานเก็บเงินส่วนราชการและรัฐวิสาหกิจ  
โทรศัพท์ 0-2254-9550 ต่อ 3167, 3367  
สายตรง 0-2256-3167, 0-2256-3357, 0-2256-3367  
โทรสาร 0-2256-3467

บัญชีแสดงสัญญาแบบรวม (Ref No.1) :	080000561
เลขที่ใบแจ้งฯ (Ref No.2) :	21010438722



|099400016520000 08000056121010438722 112509671266367 129659786

คณะ เกษศาสตร์ มหาวิทยาลัยมหิดล

ศึกษาคณะวิทยาศาสตร์การแพทย์ ถ.ศรีอยุธยา

เลขที่ใบแจ้งฯ	22356078803	ค่าพลังงานไฟฟ้า	On Peak	681,975.70	บาท	จำนวน	163,000	หน่วย
รหัสเครื่องวัดฯ	84003816		Off Peak	252,558.90	บาท	จำนวน	97,000	หน่วย
บัญชีแสดงสัญญา	012594820	ค่าความต้องการพลังไฟฟ้า	On Peak	143,165.61	บาท	จำนวน	1,077	กิโลวัตต์
ประเภท	4.2.2		Off Peak	0.00	บาท	จำนวน	906	กิโลวัตต์
ตัวคูณ	1000	ค่าเพาเวอร์แฟคเตอร์		0.00	บาท	จำนวน	337	กิโลวาร์
ET บาท/หน่วย	0.3972	ค่าบริการรายเดือน		312.24	บาท			
วันที่จัดครั้งหลัง	31.08.2567	ค่าไฟฟ้าผันแปร (ET)		103,272.00	บาท			
วันที่จัดครั้งก่อน	31.07.2567	ค่าไฟฟ้ารวม		1,181,284.45	บาท			
เลขอ่านครั้งหลัง	7993	ภาษีมูลค่าเพิ่ม	7%	82,689.91	บาท			
เลขอ่านครั้งก่อน	7733	รวมเงิน		1,263,974.36	บาท			
จำนวนหน่วย	260,000							
		รวมเงินสุทธิ		1,263,974.36	บาท			

\* ค่าไฟฟ้าค้างชำระ จำนวน 1 ฉบับ เป็นเงิน 1,110,486.63 บาท

คณะ เกษศาสตร์ มหาวิทยาลัยมหิดล

มหาวิทยาลัยมหิดล ถ.ศรีอยุธยา เขตพญาไท 10400

เลขที่ใบแจ้งฯ	23930551924	ค่าพลังงานไฟฟ้า		27,926.99	บาท	จำนวน	6,367	หน่วย
รหัสเครื่องวัดฯ	84007019	ค่าบริการรายเดือน		33.29	บาท			
บัญชีแสดงสัญญา	012903641	ค่าไฟฟ้าผันแปร (ET)		2,528.97	บาท			
ประเภท	2.1.2	ค่าไฟฟ้ารวม		30,489.25	บาท			
ตัวคูณ	1	ภาษีมูลค่าเพิ่ม	7%	2,134.25	บาท			
ET บาท/หน่วย	0.3972	รวมเงิน		32,623.50	บาท			
วันที่จัดครั้งหลัง	30.08.2567							
วันที่จัดครั้งก่อน	30.07.2567	รวมเงินสุทธิ		32,623.50	บาท			
เลขอ่านครั้งหลัง	325850							
เลขอ่านครั้งก่อน	319483							
จำนวนหน่วย	6,367							

\* ค่าไฟฟ้าค้างชำระ จำนวน 1 ฉบับ เป็นเงิน 20,516.69 บาท

รวม	2	ฉบับ	รวมจำนวนเงิน	1,296,597.86				บาท
-----	---	------	--------------	--------------	--	--	--	-----





การไฟฟ้านครหลวง  
Metropolitan Electricity Authority

การไฟฟ้านครหลวง  
อาคารพัฒนาวิภาส เลขที่ 1192 ถนนพระรามที่ 4  
แขวงคลองเตย เขตคลองเตย  
กรุงเทพมหานคร 10110  
เลขประจำตัวผู้เสียภาษีอากร 0994000165200

งานบริหารงบประมาณ กองคลัง	เลขที่รับ 67/13412
วันที่รับ - 6 ก.ย. 2567	เวลา 13.30 น.
วันที่ส่ง	เวลา

ที่ มท 5253/22.6721010438721

6 กันยายน 2567

เรื่อง ขอแจ้งค่าไฟฟ้า  
เรียน คณบดีคณะวิทยาศาสตร์ มหาวิทยาลัยมหิดล\*\*  
อาคารปาฐกถา (ตึกกลม) ถนนพระราม 6 เขตพญาไท กทม. 10400

สิ่งที่ส่งมาด้วย รายการค่าไฟฟ้าตามหนังสือแจ้งเลขที่ 6721010438721 จำนวน 1 ฉบับ

การไฟฟ้านครหลวง ขอแจ้งค่าไฟฟ้าประจำเดือน สิงหาคม 2567 ตามรายการค่าไฟฟ้าที่แนบ ดังนี้

ค่าไฟฟ้า	เป็นเงิน	2,317,693.80	บาท
ค่าภาษีมูลค่าเพิ่ม (อัตรา 7%)	เป็นเงิน	162,238.57	บาท
ค่าไฟฟ้ารวม	เป็นเงิน	2,479,932.37	บาท

(สองล้านสี่แสนเจ็ดหมื่นเก้าพันเก้าร้อยสามสิบสองบาทสามสิบเจ็ดสตางค์)

ด้วยมติคณะรัฐมนตรี เมื่อวันที่ 6 มิถุนายน 2560 กำหนดให้ส่วนราชการและรัฐวิสาหกิจ ชำระหนี้ค่าไฟฟ้าภายใน 15 วัน นับจากวันที่ได้รับใบแจ้งค่าไฟฟ้า โดยตรวจสอบความถูกต้องภายหลัง และ เมื่อวันที่ 16 กันยายน 2540 กำหนดให้ ส่วนราชการและรัฐวิสาหกิจ ที่ใช้ไฟฟ้าเกิน 250,000 หน่วยต่อเดือน ใช้ไฟฟ้าในอัตราเดียวกันกับธุรกิจเอกชนทั่วไป ดังนั้น จึงเรียนมาเพื่อโปรดชำระเงินจำนวนดังกล่าว ภายในวันที่ 25/09/67 โดยระบบบริหารการเงินการคลังภาครัฐ (GFMIS) เข้าบัญชีเงินฝากของการไฟฟ้านครหลวงหรือหากชำระด้วยเช็ค โปรดจ่ายโดยเช็คที่ขีดคร่อมสั่งจ่ายในนามการไฟฟ้านครหลวง "เข้าบัญชีผู้รับ" และ ขีดฆ่าคำว่า "หรือผู้ถือ" โดยชำระได้ ณ ที่ทำการการไฟฟ้านครหลวงทุกแห่ง หากเบิกจ่ายแล้วเสร็จเมื่อใดโปรดแจ้งให้งานเก็บเงินส่วนราชการฯ ทราบด้วย จักขอบคุณอย่างยิ่ง

อนึ่ง การไฟฟ้านครหลวงมิได้เป็นนิติบุคคล ตามมาตรา 39 แห่งประมวลรัษฎากร จึงไม่ต้องถูกหักภาษีเงินได้ ณ ที่จ่าย

จึงเรียนมาเพื่อโปรดดำเนินการต่อไป

ขอแสดงความนับถือ

(นายชนะ แววบุตร)

ผู้อำนวยการฝ่ายบริหารงานกลาง การไฟฟ้านครหลวงเขต

Govcode : 1406001000

งานเก็บเงินส่วนราชการและรัฐวิสาหกิจ  
โทรศัพท์ 0-2254-9550 ต่อ 3167, 3367  
สายตรง 0-2256-3167, 0-2256-3357, 0-2256-3367  
โทรสาร 0-2256-3467

บัญชีแสดงสัญญาแบบรวม (Ref No.1) :	080000557
เลขที่ใบแจ้งฯ (Ref No.2) :	21010438721



099400016520000 08000055721010438721 112509671540000 247993237

## มหาวิทยาลัยมหิดล

อาคาร เรียนและปฏิบัติการรวม คณะ วิทยาศาสตร์ ถ.พระราม6 10400

เลขที่ใบแจ้งฯ	25549521730	ค่าพลังงานไฟฟ้า	On Peak	1,242,618.30	บาท	จำนวน	297,000	หน่วย
รหัสเครื่องวัดฯ	84012506		Off Peak	632,699.10	บาท	จำนวน	243,000	หน่วย
บัญชีแสดงสัญญา	012850825	ค่าความต้องการพลังไฟฟ้า	On Peak	227,576.16	บาท	จำนวน	1,712	กิโลวัตต์
ประเภท	3.2.2		Off Peak	0.00	บาท	จำนวน	1,522	กิโลวัตต์
ตัวคูณ	1000	ค่าเพาเวอร์แฟคเตอร์		0.00	บาท	จำนวน	600	กิโลวาร์
Ft บาท/หน่วย	0.3972	ค่าบริการรายเดือน		312.24	บาท			
วันที่จุดครึ่งหลัง	31.08.2567	ค่าไฟฟ้าผันแปร (Ft)		214,488.00	บาท			
วันที่จุดครึ่งก่อน	31.07.2567	ค่าไฟฟ้ารวม		2,317,693.80	บาท			
เลขอ่านครึ่งหลัง	17436	ภาษีมูลค่าเพิ่ม	7%	162,238.57	บาท			
เลขอ่านครึ่งก่อน	16896	รวมเงิน		2,479,932.37	บาท			
จำนวนหน่วย	540,000	รวมเงินสุทธิ		2,479,932.37	บาท			

\*ค่าไฟฟ้าค้างชำระ จำนวน 1 ฉบับ เป็นเงิน 2,264,227.34 บาท

รวม	1 ฉบับ	รวมจำนวนเงิน	2,479,932.37	บาท
-----	--------	--------------	--------------	-----



การไฟฟ้านครหลวง  
Metropolitan Electricity Authority

การไฟฟ้านครหลวง  
อาคารพัฒนาวิภาส เลขที่ 1192 ถนนพระรามที่ 4  
แขวงคลองเตย เขตคลองเตย  
กรุงเทพมหานคร 10110  
เลขประจำตัวผู้เสียภาษีอากร 0994000165200

งานบริหารงบประมาณ	เลขที่รับ
กองคลัง	67/13412
วันที่รับ	6 ก.ย. 2567 เวลา 13:30 น.
วันที่ส่ง	เวลา

ที่ มท 5253/22.6721010438730

6 กันยายน 2567

เรื่อง ขอแจ้งค่าไฟฟ้า  
เรียน คณบดีคณะวิทยาศาสตร์ มหาวิทยาลัยมหิดล\*\*\*(TOU)  
อาคารปารุภกา (ตึกกลม) ถ.พระราม 6 เขตพญาไท กทม. 10400

สิ่งที่ส่งมาด้วย รายการค่าไฟฟ้าตามหนังสือแจ้งเลขที่ 6721010438730 จำนวน 1 ฉบับ

การไฟฟ้านครหลวง ขอแจ้งค่าไฟฟ้าประจำเดือน สิงหาคม 2567 ตามรายการค่าไฟฟ้าที่แนบ ดังนี้

ค่าไฟฟ้า	เป็นเงิน	1,741,857.43	บาท
ค่าภาษีมูลค่าเพิ่ม (อัตรา 7%)	เป็นเงิน	121,930.02	บาท
ค่าไฟฟ้ารวม	เป็นเงิน	1,863,787.45	บาท

(หนึ่งล้านแปดแสนหกหมื่นสามพันเจ็ดร้อยแปดสิบเจ็ดบาทสี่สิบห้าสตางค์)

ด้วยมติคณะรัฐมนตรี เมื่อวันที่ 6 มิถุนายน 2560 กำหนดให้ส่วนราชการและรัฐวิสาหกิจ ชำระหนี้ค่าไฟฟ้าภายใน 15 วัน นับจากวันที่ได้รับใบแจ้งค่าไฟฟ้า โดยตรวจสอบความถูกต้องภายหลัง และ เมื่อวันที่ 16 กันยายน 2540 กำหนดให้ ส่วนราชการและรัฐวิสาหกิจ ที่ใช้ไฟฟ้าเกิน 250,000 หน่วยต่อเดือน ใช้ไฟฟ้าในอัตราเดียวกันกับธุรกิจเอกชนทั่วไป ดังนั้น จึงเรียนมาเพื่อโปรดชำระเงินจำนวนดังกล่าว ภายในวันที่ 25/09/67 โดยระบบบริหารการเงินการคลังภาครัฐ (GFMS) เข้าบัญชีเงินฝากของการไฟฟ้านครหลวงหรือหากชำระด้วยเช็ค โปรดจ่ายโดยเช็คที่ขีดคร่อมสั่งจ่ายในนามการไฟฟ้านครหลวง "เข้าบัญชีผู้รับ" และ ชิดฆ่าคำว่า "หรือผู้ถือ" โดยชำระได้ ณ ที่ทำการการไฟฟ้านครหลวงทุกแห่ง หากเบิกจ่ายแล้วเสร็จเมื่อใดโปรดแจ้งให้งานเก็บเงินส่วนราชการฯ ทราบด้วย จักขอบคุณอย่างยิ่ง

อนึ่ง การไฟฟ้านครหลวงมิได้เป็นนิติบุคคล ตามมาตรา 39 แห่งประมวลรัษฎากร จึงไม่ต้องถูกหักภาษีเงินได้ ณ ที่จ่าย

จึงเรียนมาเพื่อโปรดดำเนินการต่อไป

ขอแสดงความนับถือ

(นายชนะ แววบุตร)

ผู้อำนวยการฝ่ายบริหารงานกลาง การไฟฟ้านครหลวงเขต

Govcode : 1406900000

งานเก็บเงินส่วนราชการและรัฐวิสาหกิจ  
โทรศัพท์ 0-2254-9550 ต่อ 3167, 3367  
สายตรง 0-2256-3167, 0-2256-3357, 0-2256-3367  
โทรสาร 0-2256-3467

บัญชีแสดงสัญญาแบบรวม (Ref No.1) :	080000620
เลขที่ใบแจ้งฯ (Ref No.2) :	21010438730



099400016520000 08000062021010438730 112509671415000 186378745



มหาวิทยาลัยมหิดล คณะวิทยาศาสตร์

ถ.พระราม 6 แขวงทุ่งพญาไท เขตราชเทวี กรุงเทพมหานคร 10400

เลขที่ใบแจ้งฯ	23525710404	ค่าพลังงานไฟฟ้า	On Peak	907,906.30	บาท	จำนวน	217,000	หน่วย
รหัสเครื่องวัดฯ	84004203		Off Peak	515,532.60	บาท	จำนวน	198,000	หน่วย
บัญชีแสดงสัญญา	012631902	ค่าความต้องการพลังไฟฟ้า	On Peak	153,268.29	บาท	จำนวน	1,153	กิโลวัตต์
ประเภท	4.2.2		Off Peak	0.00	บาท	จำนวน	878	กิโลวัตต์
ตัวคูณ	1000	ค่าเพาเวอร์แฟคเตอร์		0.00	บาท	จำนวน	479	กิโลวาร์
Et บาท/หน่วย	0.3972	ค่าบริการรายเดือน		312.24	บาท			
วันที่จดครั้งหลัง	30.08.2567	ค่าไฟฟ้าผันแปร (Ft)		164,838.00	บาท			
วันที่จดครั้งก่อน	30.07.2567	ค่าไฟฟ้ารวม		1,741,857.43	บาท			
เลขอ่านครั้งหลัง	14951	ภาษีมูลค่าเพิ่ม	7%	121,930.02	บาท			
เลขอ่านครั้งก่อน	14536	รวมเงิน		1,863,787.45	บาท			
จำนวนหน่วย	415,000							
		รวมเงินสุทธิ		1,863,787.45	บาท			

\*ค่าไฟฟ้าค้างชำระ จำนวน 1 ฉบับ เป็นเงิน 1,677,489.66 บาท

รวม	1 ฉบับ	รวมจำนวนเงิน	1,863,787.45	บาท
-----	--------	--------------	--------------	-----



การไฟฟ้านครหลวง  
อาคารวัฒนวิภาส เลขที่ 1192 ถนนพระรามที่ 4  
แขวงคลองเตย เขตคลองเตย  
กรุงเทพมหานคร 10110  
เลขประจำตัวผู้เสียภาษีอากร 0994000165200

ที่ มท 5253/22.6721010438729

6 กันยายน 2567

เรื่อง ขอแจ้งค่าไฟฟ้า  
เรียน ผู้อำนวยการสำนักคอมพิวเตอร์ มหาวิทยาลัยมหิดล\*\*  
270 ถนนพระราม 6 แขวงทุ่งพญาไท เขตราชเทวี กทม. 10400

จำนวนบริหารงบประมาณ	เลขที่รับ
กองคลัง	67/13412
วันรับ - 6 ก.ย. 2567	เวลา 1330
วันที่ส่ง	เวลา

สิ่งที่ส่งมาด้วย รายการค่าไฟฟ้าตามหนังสือแจ้งเลขที่ 6721010438729 จำนวน 1 ฉบับ

การไฟฟ้านครหลวง ขอแจ้งค่าไฟฟ้าประจำเดือน สิงหาคม 2567 ตามรายการค่าไฟฟ้าที่แนบ ดังนี้

ค่าไฟฟ้า	เป็นเงิน	188,071.03	บาท
ค่าภาษีมูลค่าเพิ่ม (อัตรา 7%)	เป็นเงิน	13,164.97	บาท
ค่าไฟฟ้ารวม	เป็นเงิน	201,236.00	บาท
(สองแสนหนึ่งพันสองร้อยสามสิบหกบาทถ้วน)			

ด้วยมติคณะรัฐมนตรี เมื่อวันที่ 6 มิถุนายน 2560 กำหนดให้ส่วนราชการและรัฐวิสาหกิจ ชำระหนี้ค่าไฟฟ้าภายใน 15 วัน นับจากวันที่ได้รับใบแจ้งค่าไฟฟ้า โดยตรวจสอบความถูกต้องภายหลัง และ เมื่อวันที่ 16 กันยายน 2540 กำหนดให้ ส่วนราชการและรัฐวิสาหกิจ ที่ใช้ไฟฟ้าเกิน 250,000 หน่วยต่อเดือน ใช้ไฟฟ้าในอัตราเดียวกันกับธุรกิจเอกชนทั่วไป ดังนั้น จึงเรียนมาเพื่อโปรดชำระเงินจำนวนดังกล่าว ภายในวันที่ 25/09/67 โดยระบบบริหารการเงินการคลังภาครัฐ (GFMS) เข้าบัญชีเงินฝากของการไฟฟ้านครหลวงหรือหากชำระด้วยเช็ค โปรดจ่ายโดยเช็คที่ขีดคร่อมสั่งจ่าย โอนนามการไฟฟ้านครหลวง "เข้าบัญชีผู้รับ" และ ชิดมำคำว่า "หรือผู้ถือ" โดยชำระได้ ณ ที่ทำการการไฟฟ้านครหลวงทุกแห่ง หากเบิกจ่ายแล้วเสร็จเมื่อใดโปรดแจ้งให้งานเก็บเงินส่วนราชการฯ ทราบด้วย จักขอบคุณอย่างยิ่ง

อนึ่ง การไฟฟ้านครหลวงมิได้เป็นนิติบุคคล ตามมาตรา 39 แห่งประมวลรัษฎากร จึงไม่ต้องถูกหักภาษีเงินได้ ณ ที่จ่าย

จึงเรียนมาเพื่อโปรดดำเนินการต่อไป

ขอแสดงความนับถือ

(นายชนะ แววบุตร)

ผู้อำนวยการฝ่ายบริหารงานกลาง การไฟฟ้านครหลวงเขต

Govcode : 1406009000

งานเก็บเงินส่วนราชการและรัฐวิสาหกิจ  
โทรศัพท์ 0-2254-9550 ต่อ 3167, 3367  
สายตรง 0-2256-3167, 0-2256-3357, 0-2256-3367  
โทรสาร 0-2256-3467

บัญชีแสดงสัญญาแบบรวม (Ref No.1) :	080000607
เลขที่ใบแจ้งฯ (Ref No.2) :	21010438729



|099400016520000 08000060721010438729 112509671048000 20123600

สำนักคอมพิวเตอร์ ม.มหิดล

อาคาร สำนักคอมพิวเตอร์ บริเวณ คณะวิทยาศาสตร์ ม.มหิดล

เลขที่ใบแจ้งฯ	25549521657	ค่าพลังงานไฟฟ้า	On Peak	79,494.10	บาท	จำนวน	19,000	หน่วย
รหัสเครื่องวัดฯ	84007089		Off Peak	75,507.30	บาท	จำนวน	29,000	หน่วย
บัญชีแสดงสัญญา	012181501	ค่าความต้องการพลังไฟฟ้า	On Peak	13,691.79	บาท	จำนวน	103	กิโลวัตต์
ประเภท	3.2.2		Off Peak	0.00	บาท	จำนวน	102	กิโลวัตต์
ตัวคูณ	1000	ค่าเช่าเวอร์ฟลักเตอร์		0.00	บาท	จำนวน	22	กิโลวาร์
Et บาท/หน่วย	0.3972	ค่าบริการรายเดือน		312.24	บาท			
วันที่จดครั้งหลัง	31.08.2567	ค่าไฟฟ้าผันแปร (Ft)		19,065.60	บาท			
วันที่จดครั้งก่อน	31.07.2567	ค่าไฟฟ้ารวม		188,071.03	บาท			
เลขอ่านครั้งหลัง	1536	ภาษีมูลค่าเพิ่ม	7%	13,164.97	บาท			
เลขอ่านครั้งก่อน	1488	รวมเงิน		201,236.00	บาท			
จำนวนหน่วย	48,000							
		รวมเงินสุทธิ		201,236.00	บาท			

\* ค่าไฟฟ้าค้างชำระ จำนวน 1 ฉบับ เป็นเงิน 208,113.06 บาท

รวม	1 ฉบับ	รวมจำนวนเงิน	201,236.00	บาท
-----	--------	--------------	------------	-----

หมายเหตุ

1. จดทะเบียนคฤหาสน์ = 14,455.45 บาท
2. กองเทคโนโลยีสารสนเทศ = 186,780.55 บาท

รวมจำนวนเงิน = 201,236.00 บาท





กองคลัง มหาวิทยาลัยมหิดล  
 29782  
 รับที่.....  
 วันที่ - 9 ก.ย. 2567  
 เวลา 16.35 น.

งานบริหารงบประมาณ  
 กองคลัง  
 เลขที่รับ 13508  
 วันที่รับ 10 ก.ย. 2567 เวลา 10.00 น.  
 วันที่ส่ง..... เวลา..... น.

กองเทคโนโลยีสารสนเทศ  
 สำนักงานอธิการบดี มหาวิทยาลัยมหิดล  
 โทร. i + 49 - 6024 โทรสาร 0-2849-6039

ที่ อว 78.0124/1629

วันที่ - 9 ก.ย. 2567

เรื่อง ขอแจ้งจำนวนหน่วยการใช้กระแสไฟฟ้าของอาคารคอมพิวเตอร์ ประจำเดือน สิงหาคม 2567

เรียน ผู้อำนวยการกองคลัง

อ้างถึง หนังสือที่ อว.78.361/บ.00038 ลว. 22 กุมภาพันธ์ 2565

ตามหนังสือที่อ้างถึง เรื่อง ค่ากระแสไฟฟ้า และค่าโทรศัพท์อาคารคอมพิวเตอร์ ที่ทางคณะเทคโนโลยีสารสนเทศและการสื่อสาร ได้ส่งมอบพื้นที่อาคารให้แก่มหาวิทยาลัย ตั้งแต่ 1 กุมภาพันธ์ 2565 เป็นต้นไป โดยในส่วนของค่าใช้จ่ายค่าสาธารณูปโภค ได้แก่ ค่ากระแสไฟฟ้าอาคารคอมพิวเตอร์ จะเป็นการปันส่วนค่าใช้จ่ายร่วมกันระหว่าง กองเทคโนโลยีสารสนเทศ สำนักงานอธิการบดี และคณะวิทยาศาสตร์ ทั้งนี้กองฯ จะดำเนินการแจ้งจำนวนหน่วยการใช้กระแสไฟฟ้าอาคารคอมพิวเตอร์ที่มีการปันส่วนค่าใช้จ่ายร่วมกันต่อไปนั้น

ในการนี้ กองฯ ใคร่ขอแจ้งจำนวนหน่วยการใช้กระแสไฟฟ้า ประจำเดือน สิงหาคม 2567

เลขมิเตอร์อ่านครั้งก่อน ( MWh )	เลขมิเตอร์อ่านครั้งนี้ ( MWh )	ค่าที่อ่านได้ (Unit)	คิดเป็น ยูนิต : หน่วย (KWh = จำนวนหน่วยที่ใช้ x 1,000)	วตป.(เวลา) ที่จดบันทึก
85.954	89.402	3.448	3,448	30 สิงหาคม-2567 เวลา 13.53 น.

โดยมีรายละเอียดตามเอกสารที่แนบดังนี้

งานบริหารงบประมาณ

จึงเรียนมาเพื่อโปรดดำเนินการต่อไปด้วย จะขอบคุณยิ่ง

น  
 - 9 ก.ย. 2567

(นายปิยะวัฒน์ วงษ์ชันธ์)

นักวิชาการเงินและบัญชี

วันที่ 30 ส.ค. 2567

(นางสาวกัลยาณี พวงศรี)

หัวหน้างานยุทธศาสตร์และบริการสารสนเทศ

วันที่ - 4 ก.ย. 2567

(นายธีรพันธุ์ วิมลสารวงค์)

ผู้อำนวยการกองเทคโนโลยีสารสนเทศ



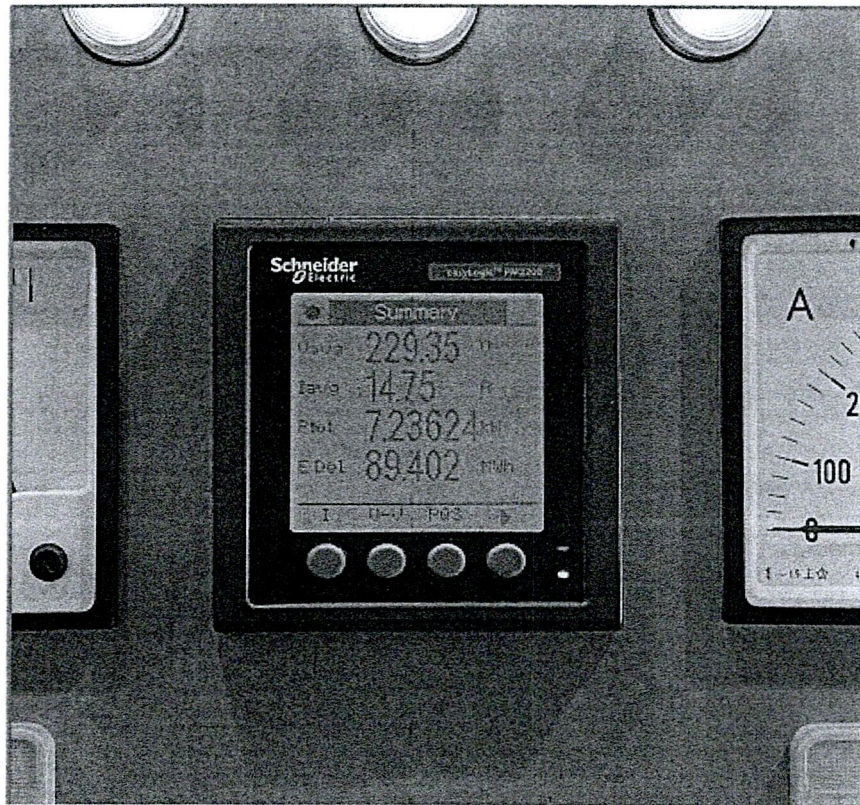

รูปภาพแสดงค่าเลขมิเตอร์ที่จด ประจำเดือน สิงหาคม 2567

  
 จดมิเตอร์ส่วนคณะวิทยาศาสตร์ อาคารสำนักคอมพิวเตอร์ ชั้น 3 และ 4

ประจำเดือนปี	ค่าที่อ่าน(ครั้งก่อน)	ค่าที่อ่าน(ครั้งนี้)	ค่าที่อ่านได้ (kWh)	วันเวลาที่จดบันทึก		ตำแหน่งส่วนงานคอมพิวเตอร์(ลงชื่อ)	
				วคป.	เวลา	คณะวิทยาศาสตร์	กอง IT
ธันวาคม 66	50.532	55.780	5.248	2/11/66	9.16	ฉัตรชัย	ไนท์พิคเจอร์
พฤศจิกายน 66	55.780	60.236	4.456	30/11/66	14.09	สินกร	ไนท์พิคเจอร์
สิงหาคม 66	60.236	63.411	3.575	2/1/67	13.20	ฉัตรชัย	บสย
สิงหาคม 67	63.811	67.169	3.358	31/1/67	13.32	ฉัตรชัย	ไนท์พิคเจอร์
กุมภาพันธ์ 67	67.169	70.492	3.323	1/3/67	14.16	ฉัตรชัย	ไนท์พิคเจอร์
ธันวาคม 67	70.492	73.615	3.123	29/3/67	13.50	ฉัตรชัย	ประชาสัมพันธ์
ธันวาคม 67	73.615	77.272	3.657	30/4/67	13.40	ฉัตรชัย	กมลเสถียร
พฤษภาคม 67	77.272	80.126	2.854	31/5/67	14.47	ฉัตรชัย	ประชาสัมพันธ์
สิงหาคม 67	80.126	82.812	2.686	24/6/67	14.52	ฉัตรชัย	บสย
กรกฎาคม 67	82.812	85.954	3.142	31/7/67	14.54	ศักดิ์ศักดิ์	ประชาสัมพันธ์
สิงหาคม 67	85.954	89.402	3.448	30/8/67	13.53	สินกร	จลลเสถียร

-- มาตรา ๒๕๖ - คณะเทคโนโลยีสารสนเทศ มหาวิทยาลัยบูรพา มี หน้าที่ดำเนินการจัดซื้อจัดจ้างและให้บริการด้านคอมพิวเตอร์ ชั้น 3 และ 4 อาคารสำนักคอมพิวเตอร์ ชั้น 3 และ 4 มหาวิทยาลัยบูรพา ๒๕๖๖ เป็นต้นไป ตามหน้าที่ที่ได้รับ คำสั่งคณะผู้บริหาร และมติของสภามหาวิทยาลัย มหาวิทยาลัยบูรพา ๒๕๖๖  
 T. 02-201-5337



ตารางคำนวณค่าไฟฟ้าอาคารสำนักคอมพิวเตอร์

ช่วงเวลา	ใบแจ้งหนี้การไฟฟ้านครหลวง			การใช้ไฟฟ้าของคณะวิทยาศาสตร์		คงเหลือ ก่อนคิด สัดส่วนให้ OPIT	รวมทั้งสิ้น
	มิเตอร์(หน่วย)	จำนวนเงิน	จำนวนเงิน : ราคาต่อหน่วย	มิเตอร์(หน่วย)	จำนวนเงิน		
	(1)	(2)	(3)	(4)	(5)	(6) = (2)-(5)	(7)=(5)+(6)
ปีงบประมาณ 2567							
ส.ค.-67	48,000	201,236.00	4.1924	3,448	14,455.45	186,780.55	201,236.00
รวมเป็นเงิน		201,236.00			14,455.45	186,780.55	201,236.00





การไฟฟ้านครหลวง  
Metropolitan Electricity Authority

การไฟฟ้านครหลวง  
อาคารพัฒนาวิภาส เลขที่ 1192 ถนนพระรามที่ 4  
แขวงคลองเตย เขตคลองเตย  
กรุงเทพมหานคร 10110  
เลขประจำตัวผู้เสียภาษีอากร 0994000165200

งานบริหารงบประมาณ	เลขที่รับ
กองคดี	67/13412
- 6 ก.ย. 2567	13.30
วันที่รับ.....	เวลา.....น.
วันที่ส่ง.....	เวลา.....น.

ที่ มท 5253/22.6721010442005

6 กันยายน 2567

เรื่อง ขอนแจ้งค่าไฟฟ้า  
เรียน คณะบดีคณะเวชศาสตร์เขตร้อน มหาวิทยาลัยมหิดล  
ถนนราชวิถี กทม. 10400

สิ่งที่ส่งมาด้วย รายการค่าไฟฟ้าตามหนังสือแจ้งเลขที่ 6721010442005 จำนวน 2 ฉบับ

การไฟฟ้านครหลวง ขอนแจ้งค่าไฟฟ้าประจำเดือน สิงหาคม 2567 ตามรายการค่าไฟฟ้าที่แนบ ดังนี้

ค่าไฟฟ้า	เป็นเงิน	2,131,869.40	บาท
ค่าภาษีมูลค่าเพิ่ม (อัตรา 7%)	เป็นเงิน	149,230.86	บาท
ค่าไฟฟ้ารวม	เป็นเงิน	2,281,100.26	บาท

(สองล้านสองแสนแปดหมื่นหนึ่งพันหนึ่งร้อยบาทยี่สิบหกสตางค์)

ด้วยมติคณะรัฐมนตรี เมื่อวันที่ 6 มิถุนายน 2560 กำหนดให้ส่วนราชการและรัฐวิสาหกิจ ชำระหนี้ค่าไฟฟ้าภายใน 15 วัน นับจากวันที่ได้รับใบแจ้งค่าไฟฟ้า โดยตรวจสอบความถูกต้องภายหลัง และ เมื่อวันที่ 16 กันยายน 2540 กำหนดให้ ส่วนราชการและรัฐวิสาหกิจ ที่ใช้ไฟฟ้าเกิน 250,000 หน่วยต่อเดือน ใช้ไฟฟ้าในอัตราเดียวกันกับธุรกิจเอกชนทั่วไป ดังนั้น จึงเรียนมาเพื่อโปรดชำระเงินจำนวนดังกล่าว ภายในวันที่ 25/09/67 โดยระบบบริหารการเงินการคลังภาครัฐ (GFMIS) เข้าบัญชีเงินฝากของการไฟฟ้านครหลวงหรือหากชำระด้วยเช็ค โปรดจ่ายโดยเช็คที่ขีดคร่อมสั่งจ่าย โอนนามการไฟฟ้านครหลวง "เข้าบัญชีผู้รับ" และ ชิดฆ่าคำว่า "หรือผู้ถือ" โดยชำระได้ ณ ที่ทำการการไฟฟ้านครหลวงทุกแห่ง หากเบิกจ่ายแล้วเสร็จเมื่อใดโปรดแจ้งให้งานเก็บเงินส่วนราชการฯ ทราบด้วย จักขอขอบคุณอย่างยิ่ง

อนึ่ง การไฟฟ้านครหลวงมิได้เป็นนิติบุคคล ตามมาตรา 39 แห่งประมวลรัษฎากร จึงไม่ต้องถูกหักภาษีเงินได้ ณ ที่จ่าย

จึงเรียนมาเพื่อโปรดดำเนินการต่อไป

ขอแสดงความนับถือ

(นายชนะ แวบุตร)

ผู้อำนวยการฝ่ายบริหารงานกลาง การไฟฟ้านครหลวงเขต

Govcode : 1406005000

งานเก็บเงินส่วนราชการและรัฐวิสาหกิจ  
โทรศัพท์ 0-2254-9550 ต่อ 3167, 3367  
สายตรง 0-2256-3167, 0-2256-3357, 0-2256-3367  
โทรสาร 0-2256-3467

บัญชีแสดงสัญญาแบบรวม (Ref No.1) :	080000584
เลขที่ใบแจ้งฯ (Ref No.2) :	21010442005



|099400016520000 08000058421010442005 112509671528000 228110026

คณะเวชศาสตร์เขตร้อน มหาวิทยาลัยมหิดล

420/6 ถ.ราชวิถี แขวงทุ่งพญาไท เขตราชเทวี กรุงเทพมหานคร 10400

เลขที่ใบแจ้งฯ	25549521690	ค่าพลังงานไฟฟ้า	On Peak	334,712.00	บาท	จำนวน	80,000	หน่วย
รหัสเครื่องวัดฯ	84003268		Off Peak	187,466.40	บาท	จำนวน	72,000	หน่วย
บัญชีแสดงสัญญา	012581245	ค่าความต้องการพลังไฟฟ้า	On Peak	70,718.76	บาท	จำนวน	532	กิโลวัตต์
ประเภท	3.2.2		Off Peak	0.00	บาท	จำนวน	482	กิโลวัตต์
ตัวคูณ	1000	ค่าเพาเวอร์แฟคเตอร์		0.00	บาท	จำนวน	252	กิโลวาร์
FT บาท/หน่วย	0.3972	ค่าบริการรายเดือน		312.24	บาท			
วันที่จุดครั้งหลัง	31.08.2567	ค่าไฟฟ้าผันแปร (Ft)		60,374.40	บาท			
วันที่จุดครั้งก่อน	31.07.2567	ค่าไฟฟ้ารวม		653,583.80	บาท			
เลขอ่านครั้งหลัง	5213	ภาษีมูลค่าเพิ่ม	7%	45,750.87	บาท			
เลขอ่านครั้งก่อน	5061	รวมเงิน		699,334.67	บาท			
จำนวนหน่วย	152,000							
		รวมเงินสุทธิ		699,334.67	บาท			

\* ค่าไฟฟ้าค้างชำระ จำนวน 1 ฉบับ เป็นเงิน 659,576.36 บาท

คณะเวชศาสตร์เขตร้อน มหาวิทยาลัยมหิดล

อาคารศูนย์วิจัยทางคลินิกโรค เขตร้อน กรุงเทพมหานคร

เลขที่ใบแจ้งฯ	25549521638	ค่าพลังงานไฟฟ้า	On Peak	661,056.20	บาท	จำนวน	158,000	หน่วย
รหัสเครื่องวัดฯ	84007044		Off Peak	567,606.60	บาท	จำนวน	218,000	หน่วย
บัญชีแสดงสัญญา	012903973	ค่าความต้องการพลังไฟฟ้า	On Peak	99,963.36	บาท	จำนวน	752	กิโลวัตต์
ประเภท	4.2.2		Off Peak	0.00	บาท	จำนวน	700	กิโลวัตต์
ตัวคูณ	1000	ค่าเพาเวอร์แฟคเตอร์		0.00	บาท	จำนวน	324	กิโลวาร์
FT บาท/หน่วย	0.3972	ค่าบริการรายเดือน		312.24	บาท			
วันที่จุดครั้งหลัง	31.08.2567	ค่าไฟฟ้าผันแปร (Ft)		149,347.20	บาท			
วันที่จุดครั้งก่อน	31.07.2567	ค่าไฟฟ้ารวม		1,478,285.60	บาท			
เลขอ่านครั้งหลัง	13582	ภาษีมูลค่าเพิ่ม	7%	103,479.99	บาท			
เลขอ่านครั้งก่อน	13206	รวมเงิน		1,581,765.59	บาท			
จำนวนหน่วย	376,000							
		รวมเงินสุทธิ		1,581,765.59	บาท			

\* ค่าไฟฟ้าค้างชำระ จำนวน 1 ฉบับ เป็นเงิน 1,557,898.43 บาท

รวม	2 ฉบับ	รวมจำนวนเงิน	2,281,100.26	บาท
-----	--------	--------------	--------------	-----



การไฟฟ้านครหลวง  
Metropolitan Electricity Authority

การไฟฟ้านครหลวง  
อาคารวิศวกรรมศาสตร์ เลขที่ 1192 ถนนพระราม 4  
แขวงคลองเตย เขตคลองเตย  
กรุงเทพมหานคร 10110  
เลขที่ประจำตัวผู้เสียภาษี 0994000165200

ที่ มท 5253/22.6721010455398

6 กันยายน 2567

เรื่อง ขอแจ้งค่าไฟฟ้า  
เรียน คณะบดีคณะวิศวกรรมศาสตร์เขตร้อน มหาวิทยาลัยมหิดล (TOU)  
ถ.ราชวิถี เขตพญาไท กรุงเทพมหานคร 10400

งานบริหารงบประมาณ	เลขที่รับ
กองคลัง	67/13412
วันที่รับ - 6 ก.ย. 2567	เวลา 13:30 น.
วันที่ส่ง	เวลา

สิ่งที่ส่งมาด้วย รายการค่าไฟฟ้าตามหนังสือแจ้งเลขที่ 6721010455398 จำนวน 1 ฉบับ

การไฟฟ้านครหลวง ขอแจ้งค่าไฟฟ้าประจำเดือน สิงหาคม 2567 ตามรายการค่าไฟฟ้าที่แนบ ดังนี้

ค่าไฟฟ้า	เป็นเงิน	1,177,411.42 บาท
ค่าภาษีมูลค่าเพิ่ม (อัตรา 7%)	เป็นเงิน	82,418.80 บาท
ค่าไฟฟ้ารวม	เป็นเงิน	1,259,830.22 บาท
(หนึ่งล้านสองแสนห้าหมื่นเก้าพันแปดร้อยสามสิบบาทยี่สิบสองสตางค์)		

ด้วยมติคณะรัฐมนตรี เมื่อวันที่ 6 มิถุนายน 2560 กำหนดให้ส่วนราชการและรัฐวิสาหกิจชำระหนี้ค่าไฟฟ้าภายใน 15 วัน นับจากวันที่ได้รับใบแจ้งค่าไฟฟ้า โดยตรวจสอบความถูกต้องภายหลัง และเมื่อวันที่ 16 กันยายน 2540 กำหนดให้ส่วนราชการและรัฐวิสาหกิจที่ใช้ไฟฟ้าเกิน 250,000 หน่วยต่อเดือน ใช้ไฟฟ้าในอัตราเดียวกันกับธุรกิจเอกชนทั่วไป ดังนั้น จึงเรียนมาเพื่อโปรดชำระหนี้จำนวนดังกล่าวภายในวันที่ 25/09/67 โดยระบบบริหารการเงินการคลังภาครัฐ (GFMIS) เข้าบัญชีเงินฝากของการไฟฟ้านครหลวงหรือหากชำระด้วยเช็ค โปรดจ่ายโดยเช็คที่ขีดคร่อมส่งจ่ายในนาม การไฟฟ้านครหลวง "เข้าบัญชีผู้รับ" และขีดฆ่าคำว่า "หรือผู้ถือ" โดยชำระได้ ณ ที่ทำการการไฟฟ้านครหลวงทุกแห่งหากเบิกจ่ายแล้วเสร็จเมื่อใด โปรดแจ้งให้งานเก็บเงินส่วนราชการทราบด้วย จักขอบคุณอย่างยิ่ง

อนึ่งการไฟฟ้านครหลวงมิได้เป็นนิติบุคคลตามมาตรา 39 แห่งประมวลรัษฎากรจึงไม่ต้องถูกหักภาษีเงินได้ ณ ที่จ่าย

จึงเรียนมาเพื่อโปรดดำเนินการต่อไป

ขอแสดงความนับถือ

(นายชนะ แววุฒร)

ผู้อำนวยการฝ่ายบริหารงานกลางการไฟฟ้านครหลวงเขต

งานเก็บเงินส่วนราชการและรัฐวิสาหกิจ  
โทรศัพท์ 0-2254-9550 ต่อ 3167, 3367  
สายตรง 0-2256-3167, 0-2256-3357, 0-2256-3367  
โทรสาร 0-2256-3467

GovCode : 1406005001

บัญชีแสดงสัญญาแบบรวม (Ref no1)	080000588
เลขที่ใบแจ้งฯ (Ref no2)	21010455398



099400016520000 08000058821010455398 112509670280000 125983022



มหาวิทยาลัยมหิดล เขตร้อนมหาวิทยาลัยมหิดล  
 สกสร้างใหม่ 10 ถ.ราชวิถี แขวงทุ่งพญาไท เขตราชเทวี ก 10400

เลขที่ใบแจ้งฯ	20011638220	ค่าพลังงานไฟฟ้า	On Peak	594,113.80 บาท	จำนวน	142,000 หน่วย
รหัสเครื่องวัดฯ	84005397		Off Peak	359,310.60 บาท	จำนวน	138,000 หน่วย
บัญชีแสดงสัญญาประเภท	12656666	ค่าความต้องการพลังไฟฟ้า	On Peak	112,458.78 บาท	จำนวน	846 กิโลวัตต์
ตัวคูณ	4.2.2		Off Peak	0.00 บาท	จำนวน	731 กิโลวัตต์
Ft บาท/หน่วย	1000	ค่าเช่าเวอร์ฟแคเตอร์		0.00 บาท	จำนวน	322 กิโลวาร์
วันที่จัดครั้งหลัง	0.3972	ค่าบริการรายเดือน		312.24 บาท		
วันที่จัดครั้งก่อน	30.08.2567	ค่าไฟฟ้าผันแปร (Ft)		111,216.00 บาท		
เลขอ่านครั้งหลัง	30.07.2567	ค่าไฟฟ้ารวม		1,177,411.42 บาท		
เลขอ่านครั้งก่อน	14109	ภาษีมูลค่าเพิ่ม	7%	82,418.80 บาท		
จำนวนหน่วย	13829	รวมเงิน		1,259,830.22 บาท		
	280,000	รวมเงินสุทธิ		1,259,830.22 บาท		

รวม 1 ฉบับ รวมจำนวนเงิน 1,259,830.22 บาท



การไฟฟ้านครหลวง  
Metropolitan Electricity Authority

การไฟฟ้านครหลวง  
อาคารวัฒนวิภาส เลขที่ 1192 ถนนพระรามที่ 4  
แขวงคลองเตย เขตคลองเตย  
กรุงเทพมหานคร 10110  
เลขประจำตัวผู้เสียภาษีอากร 0994000165200

งานบริหารงบประมาณ	เลขที่รับ
กองคลัง	67/13412
วันที่รับ	6 ก.ย. 2567 เวลา 12:30 น.
วันที่ส่ง	

ที่ มท 5253/22.6721010438724

6 กันยายน 2567

เรื่อง ขออนุญาตค่าไฟฟ้า  
เรียน คณบดี คณะสาธารณสุขศาสตร์ มหาวิทยาลัยมหิดล\*\*  
420/1 ถ.ราชวิถี เขตราชเทวี กทม. 10400

สิ่งที่ส่งมาด้วย รายการค่าไฟฟ้าตามหนังสือแจ้งเลขที่ 6721010438724 จำนวน 7 ฉบับ

การไฟฟ้านครหลวง ขออนุญาตค่าไฟฟ้าประจำเดือน สิงหาคม 2567 ตามรายการค่าไฟฟ้าที่แนบ ดังนี้

ค่าไฟฟ้า	เป็นเงิน	1,162,367.05	บาท
ค่าภาษีมูลค่าเพิ่ม (อัตรา 7%)	เป็นเงิน	81,365.69	บาท
ค่าไฟฟ้ารวม	เป็นเงิน	1,243,732.74	บาท

(หนึ่งล้านสองแสนสี่หมื่นสามพันเจ็ดร้อยสามสิบสองบาทเจ็ดสิบสี่สตางค์)

ด้วยมติคณะรัฐมนตรี เมื่อวันที่ 6 มิถุนายน 2560 กำหนดให้ส่วนราชการและรัฐวิสาหกิจ ชำระหนี้ค่าไฟฟ้าภายใน 15 วัน นับจากวันที่ได้รับใบแจ้งค่าไฟฟ้า โดยตรวจสอบความถูกต้องภายหลัง และ เมื่อวันที่ 16 กันยายน 2540 กำหนดให้ ส่วนราชการและรัฐวิสาหกิจ ที่ใช้ไฟฟ้าเกิน 250,000 หน่วยต่อเดือน ใช้ไฟฟ้าในอัตราเดียวกันกับธุรกิจเอกชนทั่วไป ดังนั้น จึงเรียนมาเพื่อโปรดชำระเงินจำนวนดังกล่าว ภายในวันที่ 25/09/67 โดยระบบบริหารการเงินการคลังภาครัฐ (GFMIS) เข้าบัญชีเงินฝากของการไฟฟ้านครหลวงหรือหากชำระด้วยเช็ค โปรดจ่ายโดยเช็คที่ขีดคร่อมสั่งจ่ายในนามการไฟฟ้านครหลวง "เข้าบัญชีผู้รับ" และ ชิดฆ่าคำว่า "หรือผู้ถือ" โดยชำระได้ ณ ที่ทำการการไฟฟ้านครหลวงทุกแห่ง หากเบิกจ่ายแล้วเสร็จเมื่อใดโปรดแจ้งให้งานเก็บเงินส่วนราชการฯ ทราบด้วย จักขอบคุณอย่างยิ่ง

อนึ่ง การไฟฟ้านครหลวงมิได้เป็นนิติบุคคล ตามมาตรา 39 แห่งประมวลรัษฎากร จึงไม่ต้องถูกหักภาษีเงินได้ ณ ที่จ่าย

จึงเรียนมาเพื่อโปรดดำเนินการต่อไป

ขอแสดงความนับถือ

(นายชนะ แววุฒฺร)

ผู้อำนวยการฝ่ายบริหารงานกลาง การไฟฟ้านครหลวงเขต

Govcode : 1406004000

งานเก็บเงินส่วนราชการและรัฐวิสาหกิจ  
โทรศัพท์ 0-2254-9550 ต่อ 3167, 3367  
สายตรง 0-2256-3167, 0-2256-3357, 0-2256-3367  
โทรสาร 0-2256-3467

บัญชีแสดงสัญญาแบบรวม (Ref No.1) :	080000570
เลขที่ใบแจ้งฯ (Ref No.2) :	21010438724



099400016520000 08000057021010438724 112509671249673 124373274

## คณะสาธารณสุขศาสตร์ มหาวิทยาลัยมหิดล

อาคาร เรียนปฏิบัติการด้านสาธารณสุขศาสตร์ ถ.ราชวิถี เขตราชเทวี กรุงเทพมหานคร 10400

เลขที่ใบแจ้งฯ	22581007258	ค่าพลังงานไฟฟ้า	On Peak	150,620.40	บาท	จำนวน	36,000	หน่วย
รหัสเครื่องวัดฯ	84004155		Off Peak	59,885.10	บาท	จำนวน	23,000	หน่วย
บัญชีแสดงสัญญา	012581569	ค่าความต้องการพลังไฟฟ้า	On Peak	37,220.40	บาท	จำนวน	280	กิโลวัตต์
ประเภท	3.2.2		Off Peak	0.00	บาท	จำนวน	226	กิโลวัตต์
ตัวคูณ	1000	ค่าเพาเวอร์แฟคเตอร์		0.00	บาท	จำนวน	128	กิโลวาร์
Ft บาท/หน่วย	0.3972	ค่าบริการรายเดือน		312.24	บาท			
วันที่จัดครึ่งหลัง	31.08.2567	ค่าไฟฟ้าผันแปร (Ft)		23,434.80	บาท			
วันที่จัดครึ่งก่อน	31.07.2567	ค่าไฟฟ้ารวม		271,472.94	บาท			
เลขอ่านครึ่งหลัง	1958	ภาษีมูลค่าเพิ่ม	7%	19,003.11	บาท			
เลขอ่านครึ่งก่อน	1899	รวมเงิน		290,476.05	บาท			
จำนวนหน่วย	59,000							
		รวมเงินสุทธิ		290,476.05	บาท			

\*ค่าไฟฟ้าค้างชำระ จำนวน 1 ฉบับ เป็นเงิน 277,445.52 บาท

## คณะสาธารณสุขศาสตร์ มหาวิทยาลัยมหิดล

ตึกเรียนและปฏิบัติการ ถ.ราชวิถี

เลขที่ใบแจ้งฯ	21052307127	ค่าพลังงานไฟฟ้า	On Peak	17,370.76	บาท	จำนวน	4,012	หน่วย
รหัสเครื่องวัดฯ	84004156		Off Peak	4,530.19	บาท	จำนวน	1,718	หน่วย
บัญชีแสดงสัญญา	012581646	ค่าความต้องการพลังไฟฟ้า	On Peak	9,030.00	บาท	จำนวน	43	กิโลวัตต์
ประเภท	3.2.3		Off Peak	0.00	บาท	จำนวน	29	กิโลวัตต์
ตัวคูณ	1	ค่าเพาเวอร์แฟคเตอร์		0.00	บาท	จำนวน	3	กิโลวาร์
Ft บาท/หน่วย	0.3972	ค่าบริการรายเดือน		312.24	บาท			
วันที่จัดครึ่งหลัง	31.08.2567	ค่าไฟฟ้าผันแปร (Ft)		2,275.96	บาท			
วันที่จัดครึ่งก่อน	31.07.2567	ค่าไฟฟ้ารวม		33,519.15	บาท			
เลขอ่านครึ่งหลัง	66202	ภาษีมูลค่าเพิ่ม	7%	2,346.34	บาท			
เลขอ่านครึ่งก่อน	60472	รวมเงิน		35,865.49	บาท			
จำนวนหน่วย	5,730							
		รวมเงินสุทธิ		35,865.49	บาท			

\*ค่าไฟฟ้าค้างชำระ จำนวน 1 ฉบับ เป็นเงิน 32,583.40 บาท

## คณะสาธารณสุขศาสตร์ มหาวิทยาลัยมหิดล

ถ.โยธี แขวงทุ่งพญาไท เขตราชเทวี กรุงเทพมหานคร 10400

เลขที่ใบแจ้งฯ	23525710403	ค่าพลังงานไฟฟ้า	On Peak	30,152.03	บาท	จำนวน	6,964	หน่วย
รหัสเครื่องวัดฯ	84005317		Off Peak	6,484.14	บาท	จำนวน	2,459	หน่วย
บัญชีแสดงสัญญา	012458361	ค่าความต้องการพลังไฟฟ้า	On Peak	14,280.00	บาท	จำนวน	68	กิโลวัตต์
ประเภท	3.2.3		Off Peak	0.00	บาท	จำนวน	48	กิโลวัตต์
ตัวคูณ	1	ค่าเพาเวอร์แฟคเตอร์		0.00	บาท	จำนวน	3	กิโลวาร์
Ft บาท/หน่วย	0.3972	ค่าบริการรายเดือน		312.24	บาท			
วันที่จัดครึ่งหลัง	31.08.2567	ค่าไฟฟ้าผันแปร (Ft)		3,742.82	บาท			
วันที่จัดครึ่งก่อน	31.07.2567	ค่าไฟฟ้ารวม		54,971.23	บาท			
เลขอ่านครึ่งหลัง	510631	ภาษีมูลค่าเพิ่ม	7%	3,847.99	บาท			
เลขอ่านครึ่งก่อน	501208	รวมเงิน		58,819.22	บาท			
จำนวนหน่วย	9,423							
		รวมเงินสุทธิ		58,819.22	บาท			

\*ค่าไฟฟ้าค้างชำระ จำนวน 1 ฉบับ เป็นเงิน 48,383.48 บาท

## คณะสาธารณสุขศาสตร์ มหาวิทยาลัยมหิดล

คณะสาธารณสุขศาสตร์ มหาวิทยาลัยมหิดล ถ.ราชวิถี

เลขที่ใบแจ้งฯ	25549521689	ค่าพลังงานไฟฟ้า	On Peak	14,214.41	บาท	จำนวน	3,283	หน่วย
รหัสเครื่องวัดฯ	84006735		Off Peak	6,666.08	บาท	จำนวน	2,528	หน่วย
บัญชีแสดงสัญญา	012555635	ค่าความต้องการพลังไฟฟ้า	On Peak	6,300.00	บาท	จำนวน	30	กิโลวัตต์
ประเภท	3.2.3		Off Peak	0.00	บาท	จำนวน	28	กิโลวัตต์
ตัวคูณ	1	ค่าเพาเวอร์แฟคเตอร์		0.00	บาท	จำนวน	9	กิโลวาร์
Ft บาท/หน่วย	0.3972	ค่าบริการรายเดือน		312.24	บาท			
วันที่จัดครึ่งหลัง	31.08.2567	ค่าไฟฟ้าผันแปร (Ft)		2,308.13	บาท			
วันที่จัดครึ่งก่อน	31.07.2567	ค่าไฟฟ้ารวม		29,800.86	บาท			
เลขอ่านครึ่งหลัง	344610	ภาษีมูลค่าเพิ่ม	7%	2,086.06	บาท			
เลขอ่านครึ่งก่อน	338799	รวมเงิน		31,886.92	บาท			
จำนวนหน่วย	5,811							
		รวมเงินสุทธิ		31,886.92	บาท			

\*ค่าไฟฟ้าค้างชำระ จำนวน 1 ฉบับ เป็นเงิน 29,124.15 บาท



## คณะสาธารณสุขศาสตร์ มหาวิทยาลัยมหิดล

บริเวณอาคาร 5 ศูนย์พิษวิทยา ถ.ราชวิถี เขตราชเทวี กรุงเทพมหานคร

เลขที่ใบแจ้งฯ	22356078804	ค่าพลังงานไฟฟ้า	On Peak	20,215.37 บาท	จำนวน	4,669 หน่วย
รหัสเครื่องวัดฯ	84009597		Off Peak	10,653.08 บาท	จำนวน	4,040 หน่วย
บัญชีแสดงสัญญา	012910448	ค่าความต้องการพลังไฟฟ้า	On Peak	13,860.00 บาท	จำนวน	66 กิโลวัตต์
ประเภท	3.2.3		Off Peak	0.00 บาท	จำนวน	64 กิโลวัตต์
ตัวคูณ	1	ค่าเพาเวอร์แฟคเตอร์		0.00 บาท	จำนวน	30 กิโลวาร์
Et บาท/หน่วย	0.3972	ค่าบริการรายเดือน		312.24 บาท		
วันที่จัดครั้งหลัง	31.08.2567	ค่าไฟฟ้าผันแปร (Ft)		3,459.21 บาท		
วันที่จัดครั้งก่อน	31.07.2567	ค่าไฟฟ้ายรวม		48,499.90 บาท		
เลขอ่านครั้งหลัง	717690	ภาษีมูลค่าเพิ่ม	7%	3,394.99 บาท		
เลขอ่านครั้งก่อน	708981	รวมเงิน		51,894.89 บาท		
จำนวนหน่วย	8,709					
		รวมเงินสุทธิ		51,894.89 บาท		

\*ค่าไฟฟ้าค้างชำระ จำนวน 1 ฉบับ เป็นเงิน 48,476.53 บาท

## คณะสาธารณสุขศาสตร์ มหาวิทยาลัยมหิดล

420/1 อาคารปฏิบัติการรวม ถ.ราชวิถี แขวงพญาไท กรุงเทพมหานคร 10400

เลขที่ใบแจ้งฯ	22581007259	ค่าพลังงานไฟฟ้า	On Peak	58,574.60 บาท	จำนวน	14,000 หน่วย
รหัสเครื่องวัดฯ	84009605		Off Peak	28,640.70 บาท	จำนวน	11,000 หน่วย
บัญชีแสดงสัญญา	012910299	ค่าความต้องการพลังไฟฟ้า	On Peak	13,691.79 บาท	จำนวน	103 กิโลวัตต์
ประเภท	3.2.2		Off Peak	0.00 บาท	จำนวน	96 กิโลวัตต์
ตัวคูณ	1000	ค่าเพาเวอร์แฟคเตอร์		0.00 บาท	จำนวน	44 กิโลวาร์
Et บาท/หน่วย	0.3972	ค่าบริการรายเดือน		312.24 บาท		
วันที่จัดครั้งหลัง	31.08.2567	ค่าไฟฟ้าผันแปร (Ft)		9,930.00 บาท		
วันที่จัดครั้งก่อน	31.07.2567	ค่าไฟฟ้ายรวม		111,149.33 บาท		
เลขอ่านครั้งหลัง	892	ภาษีมูลค่าเพิ่ม	7%	7,780.45 บาท		
เลขอ่านครั้งก่อน	867	รวมเงิน		118,929.78 บาท		
จำนวนหน่วย	25,000					
		รวมเงินสุทธิ		118,929.78 บาท		

\*ค่าไฟฟ้าค้างชำระ จำนวน 1 ฉบับ เป็นเงิน 108,557.29 บาท

## มหาวิทยาลัยมหิดล

420/1 อาคารอเนกประสงค์ระบบกักจัด น้ำเสีย ถ.ราชวิถี เขต 10400

เลขที่ใบแจ้งฯ	25549521729	ค่าพลังงานไฟฟ้า	On Peak	351,447.60 บาท	จำนวน	84,000 หน่วย
รหัสเครื่องวัดฯ	84011898		Off Peak	135,392.40 บาท	จำนวน	52,000 หน่วย
บัญชีแสดงสัญญา	012783346	ค่าความต้องการพลังไฟฟ้า	On Peak	71,782.20 บาท	จำนวน	540 กิโลวัตต์
ประเภท	3.2.2		Off Peak	0.00 บาท	จำนวน	452 กิโลวัตต์
ตัวคูณ	1000	ค่าเพาเวอร์แฟคเตอร์		0.00 บาท	จำนวน	208 กิโลวาร์
Et บาท/หน่วย	0.3972	ค่าบริการรายเดือน		312.24 บาท		
วันที่จัดครั้งหลัง	31.08.2567	ค่าไฟฟ้าผันแปร (Ft)		54,019.20 บาท		
วันที่จัดครั้งก่อน	31.07.2567	ค่าไฟฟ้ายรวม		612,953.64 บาท		
เลขอ่านครั้งหลัง	3877	ภาษีมูลค่าเพิ่ม	7%	42,906.75 บาท		
เลขอ่านครั้งก่อน	3741	รวมเงิน		655,860.39 บาท		
จำนวนหน่วย	136,000					
		รวมเงินสุทธิ		655,860.39 บาท		

\*ค่าไฟฟ้าค้างชำระ จำนวน 1 ฉบับ เป็นเงิน 614,290.38 บาท

รวม 7 ฉบับ รวมจำนวนเงิน 1,243,732.74 บาท



การไฟฟ้านครหลวง  
Metropolitan Electricity Authority

การไฟฟ้านครหลวง  
อาคารวัฒนวิภาส เลขที่ 1192 ถนนพระราม 4  
แขวงคลองเตย เขตคลองเตย  
กรุงเทพมหานคร 10110  
เลขที่ประจำตัวผู้เสียภาษี 0994000165200

ที่ มท 5253/22.6721010455397

6 กันยายน 2567

เรื่อง ขอแจ้งค่าไฟฟ้า  
เรียน คณะบดี คณะสาธารณสุขศาสตร์ มหาวิทยาลัยมหิดล\*\*  
420/1 ถ.ราชวิถี เขตราชเทวี กทม. 10400

งานบริหารงบประมาณ	เลขที่รับ
กองคลัง	67/13412
วันที่รับ - 6 ก.ย. 2567	เวลา 13:30
วันที่ส่ง	เวลา

สิ่งที่ส่งมาด้วย รายการค่าไฟฟ้าตามหนังสือแจ้งเลขที่ 6721010455397 จำนวน 1 ฉบับ

การไฟฟ้านครหลวง ขอแจ้งค่าไฟฟ้าประจำเดือน สิงหาคม 2567 ตามรายการค่าไฟฟ้าที่แนบ ดังนี้

ค่าไฟฟ้า	เป็นเงิน	111,092.15 บาท
ค่าภาษีมูลค่าเพิ่ม (อัตรา 7%)	เป็นเงิน	7,776.45 บาท
ค่าไฟฟ้ารวม (หนึ่งแสนหนึ่งหมื่นแปดพันแปดร้อยหกสิบแปดบาทหกสิบสตางค์)	เป็นเงิน	118,868.60 บาท

ด้วยมติคณะรัฐมนตรี เมื่อวันที่ 6 มิถุนายน 2560 กำหนดให้ส่วนราชการและรัฐวิสาหกิจชำระหนี้ค่าไฟฟ้าภายใน 15 วัน นับจากวันที่ได้รับใบแจ้งค่าไฟฟ้า โดยตรวจสอบความถูกต้องภายหลัง และเมื่อวันที่ 16 กันยายน 2540 กำหนดให้ส่วนราชการและรัฐวิสาหกิจที่ใช้ไฟฟ้าเกิน 250,000 หน่วยต่อเดือน ใช้ไฟฟ้าในอัตราเดียวกันกับธุรกิจเอกชนทั่วไป ดังนั้น จึงเรียนมาเพื่อโปรดชำระเงินจำนวนดังกล่าวภายในวันที่ 25/09/67 โดยระบบบริหารการเงินการคลังภาครัฐ (GFMS) เข้าบัญชีเงินฝากของ การไฟฟ้านครหลวงหรือหากชำระด้วยเช็ค โปรดจ่ายโดยเช็คที่ขีดคร่อมส่งจ่ายในนาม การไฟฟ้านครหลวง "เข้าบัญชีผู้รับ" และขีดฆ่าคำว่า "หรือผู้ถือ" โดยชำระได้ ณ ที่ทำการการไฟฟ้านครหลวงทุกแห่งหากเบิกจ่ายแล้วเสร็จเมื่อใด โปรดแจ้งให้งานเก็บเงินส่วนราชการทราบด้วย จักขอบคุณอย่างยิ่ง

อนึ่งการไฟฟ้านครหลวงมิได้เป็นนิติบุคคลตามมาตรา 39 แห่งประมวลรัษฎากรจึงไม่ต้องถูกหักภาษีเงินได้ ณ ที่จ่าย

จึงเรียนมาเพื่อโปรดดำเนินการต่อไป

ขอแสดงความนับถือ

(นายชนะ แววุฒร)

ผู้อำนวยการฝ่ายบริหารงานกลางการไฟฟ้านครหลวงเขต

งานเก็บเงินส่วนราชการและรัฐวิสาหกิจ  
โทรศัพท์ 0-2254-9550 ต่อ 3167, 3367  
สายตรง 0-2256-3167, 0-2256-3357, 0-2256-3367  
โทรสาร 0-2256-3467

GovCode : 1406004000

บัญชีแสดงสัญญาแบบรวม (Ref no1)	080000570
เลขที่ใบแจ้งฯ (Ref no2)	21010455397



099400016520000 08000057021010455397 112509670020983 11886860

คณะกรรมการคชสศสตร์ มหาวิทยาลัยมหิดล

คณะกรรมการคชสศสตร์ มหาวิทยาลัยมหิดล  
 อาคารตึกคณะกรรมการคชสศสตร์ (ตึก4) ถ.ราชวิถี

เลขที่ใบแจ้งฯ	25369658997	ค่าพลังงานไฟฟ้า	On Peak	63,572.99 บาท	จำนวน	14,683 หน่วย
รหัสเครื่องวัดฯ	84006332		Off Peak	16,612.47 บาท	จำนวน	6,300 หน่วย
บัญชีแสดงสัญญา	12595655	ค่าความต้องการพลังไฟฟ้า	On Peak	22,260.00 บาท	จำนวน	106 กิโลวัตต์
ประเภท	3.2.3		Off Peak	0.00 บาท	จำนวน	72 กิโลวัตต์
ตัวคูณ	1	ค่าเพาเวอร์แฟคเตอร์		0.00 บาท	จำนวน	14 กิโลวาร์
Fi บาท/หน่วย	0.3972	ค่าบริการรายเดือน		312.24 บาท		
วันที่จัดครั้งหลัง	31.08.2567	ค่าไฟฟ้าผันแปร (Ft)		8,334.45 บาท		
วันที่จัดครั้งก่อน	31.07.2567	ค่าไฟฟ้ารวม		111,092.15 บาท		
เลขอ่านครั้งหลัง	645558	ภาษีมูลค่าเพิ่ม	7%	7,776.45 บาท		
เลขอ่านครั้งก่อน	624575	รวมเงิน		118,868.60 บาท		
จำนวนหน่วย	20,983	รวมเงินสุทธิ		118,868.60 บาท		

รวม 1 ฉบับ รวมจำนวนเงิน 118,868.60 บาท





การไฟฟ้านครหลวง  
Metropolitan Electricity Authority

การไฟฟ้านครหลวง  
อาคารวัฒนวิภาส เลขที่ 1192 ถนนพระรามที่ 4  
แขวงคลองเตย เขตคลองเตย  
กรุงเทพมหานคร 10110  
เลขประจำตัวผู้เสียภาษีอากร 0994000165200

งานบริหารงบประมาณ	เลขที่รับ
กองคลัง	67/13412
- 6 ก.ย. 2567	1330
วันที่รับ.....	เวลา.....น.
วันที่ส่ง.....	เวลา.....น.

ที่ มท 5253/22.6721010438719

6 กันยายน 2567

เรื่อง ขอแจ้งค่าไฟฟ้า  
เรียน อธิการบดี มหาวิทยาลัยมหิดล\*\*\*  
กองคลัง ม.มหิดล ชั้น 3 อาคารบรรยายรวม  
999 ถ.พุทธมณฑลสาย 4 ตำบลศาลายา อำเภอพุทธมณฑล จังหวัดนครปฐม 73170

สิ่งที่ส่งมาด้วย รายการค่าไฟฟ้าตามหนังสือแจ้งเลขที่ 6721010438719 จำนวน 1 ฉบับ

การไฟฟ้านครหลวง ขอแจ้งค่าไฟฟ้าประจำเดือน สิงหาคม 2567 ตามรายการค่าไฟฟ้าที่แนบ ดังนี้

ค่าไฟฟ้า	เป็นเงิน	351,235.96	บาท
ค่าภาษีมูลค่าเพิ่ม (อัตรา 7%)	เป็นเงิน	24,586.52	บาท
ค่าไฟฟ้ารวม	เป็นเงิน	375,822.48	บาท
(สามแสนเจ็ดหมื่นห้าพันแปดร้อยยี่สิบสองบาทสี่สิบแปดสตางค์)			

ด้วยมติคณะรัฐมนตรี เมื่อวันที่ 6 มิถุนายน 2560 กำหนดให้ส่วนราชการและรัฐวิสาหกิจ ชำระหนี้ค่าไฟฟ้าภายใน 15 วัน นับจากวันที่ได้รับใบแจ้งค่าไฟฟ้า โดยตรวจสอบความถูกต้องภายหลัง และ เมื่อวันที่ 16 กันยายน 2540 กำหนดให้ ส่วนราชการและรัฐวิสาหกิจ ที่ใช้ไฟฟ้าเกิน 250,000 หน่วยต่อเดือน ใช้ไฟฟ้าในอัตราเดียวกันกับธุรกิจเอกชนทั่วไป ดังนั้น จึงเรียนมาเพื่อโปรดชำระเงินจำนวนดังกล่าว ภายในวันที่ 25/09/67 โดยระบบบริหารการเงินการคลังภาครัฐ (GFMIS) เข้าบัญชีเงินฝากของการไฟฟ้านครหลวงหรือหากชำระด้วยเช็ค โปรดจ่ายโดยเช็คที่ขีดคร่อมสั่งจ่ายในนามการไฟฟ้านครหลวง "เข้าบัญชีผู้รับ" และ ชิดฆ่าคำว่า "หรือผู้ถือ" โดยชำระได้ ณ ที่ทำการการไฟฟ้านครหลวงทุกแห่ง หากเบิกจ่ายแล้วเสร็จเมื่อใดโปรดแจ้งทีมงานเก็บเงินส่วนราชการฯ ทราบด้วย จักขอบคุณอย่างยิ่ง

อนึ่ง การไฟฟ้านครหลวงมิได้เป็นนิติบุคคล ตามมาตรา 39 แห่งประมวลรัษฎากร จึงไม่ต้องถูกหักภาษีเงินได้ ณ ที่จ่าย

จึงเรียนมาเพื่อโปรดดำเนินการต่อไป

ขอแสดงความนับถือ

(นายชนะ แวบุตร)

ผู้อำนวยการฝ่ายบริหารงานกลาง การไฟฟ้านครหลวงเขต

Govcode : 1406000001

งานเก็บเงินส่วนราชการและรัฐวิสาหกิจ  
โทรศัพท์ 0-2254-9550 ต่อ 3167, 3367  
สายตรง 0-2256-3167, 0-2256-3357, 0-2256-3367  
โทรสาร 0-2256-3467

บัญชีแสดงสัญญาแบบรวม (Ref No.1) :	080000547
เลขที่ใบแจ้งฯ (Ref No.2) :	21010438719



099400016520000 08000054721010438719 112509671079000 37582248

มหาวิทยาลัยมหิดล

สนง. เชียงสะพานพระปั้นเกล้า แขวงบางยี่ขัน เขตบางพลัด กรุงเทพมหานคร 10700

เลขที่ใบแจ้งฯ	22581007279	ค่าพลังงานไฟฟ้า	On Peak	205,011.10	บาท	จำนวน	49,000	หน่วย
รหัสเครื่องวัดฯ	70036715		Off Peak	78,111.00	บาท	จำนวน	30,000	หน่วย
บัญชีแสดงสัญญา	012233309	ค่าความต้องการพลังไฟฟ้า	On Peak	36,422.82	บาท	จำนวน	274	กิโลวัตต์
ประเภท	3.2.2		Off Peak	0.00	บาท	จำนวน	257	กิโลวัตต์
ตัวคูณ	1000	ค่าเพาเวอร์แฟคเตอร์		0.00	บาท	จำนวน	135	กิโลวาร์
Et บาท/หน่วย	0.3972	ค่าบริการรายเดือน		312.24	บาท			
วันที่จดครั้งหลัง	31.08.2567	ค่าไฟฟ้าผันแปร (Ft)		31,378.80	บาท			
วันที่จดครั้งก่อน	31.07.2567	ค่าไฟฟ้ารวม		351,235.96	บาท			
เลขอ่านครั้งหลัง	2318	ภาษีมูลค่าเพิ่ม	7%	24,586.52	บาท			
เลขอ่านครั้งก่อน	2239	รวมเงิน		375,822.48	บาท			
จำนวนหน่วย	79,000							
		รวมเงินสุทธิ		375,822.48	บาท			

\* ค่าไฟฟ้าค้างชำระ จำนวน 1 ฉบับ เป็นเงิน 322,939.43 บาท

รวม	1 ฉบับ	รวมจำนวนเงิน	375,822.48	บาท
-----	--------	--------------	------------	-----



สำนักงานอธิการบดี กองคลัง งานบริหารงบประมาณ  
โทรศัพท์ i+ 49-6173-6 โทรสาร i+ 49-6510

ที่ อว 78.012/งป 261

วันที่ 12 กันยายน 2567

เรื่อง ขอจัดส่งใบแจ้งหนี้ค่าไฟฟ้านครหลวง ประจำเดือน สิงหาคม 2567

เรียน หัวหน้าฝ่ายการคลัง คณะแพทยศาสตร์โรงพยาบาลรามาธิบดี

- สิ่งที่ส่งมาด้วย
1. หนังสือ ที่ มท 5253/22.6721010438727 ลงวันที่ 6 กันยายน 2567
  2. หนังสือ ที่ มท 5253/22.6721010438728 ลงวันที่ 6 กันยายน 2567
  3. หนังสือ ที่ มท 5253/22.6721010441586 ลงวันที่ 6 กันยายน 2567
  4. หนังสือ ที่ มท 5253/22.6721010438732 ลงวันที่ 6 กันยายน 2567

ด้วยการไฟฟ้านครหลวง ได้แจ้งหนี้ค่าไฟฟ้าประจำเดือน สิงหาคม 2567 วงเงินรวมทั้งสิ้น 40,764,051.14 บาท (สี่สิบล้านเจ็ดแสนหกหมื่นสี่พันห้าสิบบาทสี่สตางค์) ตามรายละเอียดเอกสาร ที่แนบมาด้วยนั้น

กองคลัง จึงขอจัดส่งใบแจ้งหนี้ดังกล่าวให้คณะแพทยศาสตร์โรงพยาบาลรามาธิบดี เพื่อดำเนินการเบิกจ่ายให้  
การไฟฟ้านครหลวงต่อไป

จึงเรียนมาเพื่อทราบ

(นางกาญจนา มุ่งถาวร)  
หัวหน้างานบริหารงบประมาณ





สำนักงานอธิการบดี กองคลัง งานบริหารงบประมาณ  
โทรศัพท์ i + 49-6173-6 โทรสาร i + 49-6510

ที่ อว 78.012/งป 262

วันที่ 12 กันยายน 2567

เรื่อง ขอดัดส่งใบแจ้งหนี้ค่าไฟฟ้านครหลวง ประจำเดือน สิงหาคม 2567

เรียน หัวหน้าหน่วยงบประมาณ คณะแพทยศาสตร์ศิริราชพยาบาล

- สิ่งที่ส่งมาด้วย
1. หนังสือ ที่ มท 5253/22.6721010438726 ลงวันที่ 6 กันยายน 2567
  2. หนังสือ ที่ มท 5253/22.6721010441097 ลงวันที่ 6 กันยายน 2567
  3. หนังสือ ที่ มท 5253/22.6721010442423 ลงวันที่ 6 กันยายน 2567
  4. หนังสือ ที่ มท 5253/22.6721010438731 ลงวันที่ 6 กันยายน 2567

ด้วยการไฟฟ้านครหลวง ได้แจ้งหนี้ค่าไฟฟ้าประจำเดือน สิงหาคม 2567 วงเงินรวมทั้งสิ้น 53,740,043.42 บาท (ห้าสิบล้านเจ็ดแสนสี่หมื่นสี่สิบบาทสี่สิบบสองสตางค์) ตามรายละเอียดเอกสาร ที่แนบมาด้วยนั้น

กองคลัง จึงขอดัดส่งใบแจ้งหนี้ดังกล่าวให้คณะแพทยศาสตร์ศิริราชพยาบาล เพื่อดำเนินการเบิกจ่ายให้การไฟฟ้านครหลวงต่อไป

จึงเรียนมาเพื่อทราบ

(นางกาญจนา มุ่งถาวร)

หัวหน้างานบริหารงบประมาณ



การไฟฟ้านครหลวง  
อาคารวัฒนวิภาส เลขที่ 1192 ถนนพระรามที่ 4  
แขวงคลองเตย เขตคลองเตย  
กรุงเทพมหานคร 10110  
เลขประจำตัวผู้เสียภาษีอากร 0994000165200

งานบริหารงบประมาณ	เลขที่รับ
กองคดี	67/13412
วันที่รับ - 6 ก.ย. 2567	เวลา 13.30 น.
วันที่ส่ง	เวลา

ที่ มท 5253/22.6721010438727

6 กันยายน 2567

เรื่อง ขอแจ้งค่าไฟฟ้า  
เรียน ผู้อำนวยการโรงพยาบาลรามธิบดี  
270 ถ.พระรามที่ 6 แขวงทุ่งพญาไท เขตราชเทวี กรุงเทพมหานคร 10400

สิ่งที่ส่งมาด้วย รายการค่าไฟฟ้าตามหนังสือแจ้งเลขที่ 6721010438727 จำนวน 6 ฉบับ

การไฟฟ้านครหลวง ขอแจ้งค่าไฟฟ้าประจำเดือน สิงหาคม 2567 ตามรายการค่าไฟฟ้าที่แนบ ดังนี้

ค่าไฟฟ้า	เป็นเงิน	6,533,787.70	บาท
ค่าภาษีมูลค่าเพิ่ม (อัตรา 7%)	เป็นเงิน	457,365.13	บาท
ค่าไฟฟ้ารวม	เป็นเงิน	6,991,152.83	บาท
(หกล้านเก้าแสนเก้าหมื่นหนึ่งพันหนึ่งร้อยห้าสิบสองบาทแปดสิบสามสตางค์)			

ด้วยมติคณะรัฐมนตรี เมื่อวันที่ 6 มิถุนายน 2560 กำหนดให้ส่วนราชการและรัฐวิสาหกิจ ชำระหนี้ค่าไฟฟ้าภายใน 15 วัน นับจากวันที่ได้รับใบแจ้งค่าไฟฟ้า โดยตรวจสอบความถูกต้องภายหลัง และ เมื่อวันที่ 16 กันยายน 2540 กำหนดให้ ส่วนราชการและรัฐวิสาหกิจ ที่ใช้ไฟฟ้าเกิน 250,000 หน่วยต่อเดือน ใช้ไฟฟ้าในอัตราเดียวกันกับธุรกิจเอกชนทั่วไป ดังนั้น จึงเรียนมาเพื่อโปรดชำระเงินจำนวนดังกล่าว ภายในวันที่ 25/09/67 โดยระบบบริหารการเงินการคลังภาครัฐ (GFMIS) เข้าบัญชีเงินฝากของการไฟฟ้านครหลวงหรือหากชำระด้วยเช็ค โปรดจ่ายโดยเช็คที่ขีดคร่อมสั่งจ่ายในนามการไฟฟ้านครหลวง "เข้าบัญชีผู้รับ" และ ชิดฆ่าคำว่า "หรือผู้ถือ" โดยชำระได้ ณ ที่ทำการการไฟฟ้านครหลวงทุกแห่ง หากเบิกจ่ายแล้วเสร็จเมื่อใดโปรดแจ้งให้งานเก็บเงินส่วนราชการฯ ทราบด้วย จักขอบคุณอย่างยิ่ง

อนึ่ง การไฟฟ้านครหลวงมิได้เป็นนิติบุคคล ตามมาตรา 39 แห่งประมวลรัษฎากร จึงไม่ต้องถูกหักภาษีเงินได้ ณ ที่จ่าย

จึงเรียนมาเพื่อโปรดดำเนินการต่อไป

ขอแสดงความนับถือ

(นายชนะ แววบุตร)

ผู้อำนวยการฝ่ายบริหารงานกลาง การไฟฟ้านครหลวงเขต

Govcode : 1406008000

งานเก็บเงินส่วนราชการและรัฐวิสาหกิจ  
โทรศัพท์ 0-2254-9550 ต่อ 3167, 3367  
สายตรง 0-2256-3167, 0-2256-3357, 0-2256-3367  
โทรสาร 0-2256-3467

บัญชีแสดงสัญญาแบบรวม (Ref No.1) :	080000602
เลขที่ใบแจ้งฯ (Ref No.2) :	21010438727



|099400016520000 08000060221010438727 112509670633856 699115283

โรงพยาบาลรามาริบัติ

เลขที่ใบแจ้งฯ แบบรวม : 21010438727

ร.พ. รามาริบัติ

270 ถ.พระราม 6 แขวงทุ่งพญาไท เขตราชเทวี กรุงเทพมหานคร 10400

เลขที่ใบแจ้งฯ	24020518928	ค่าพลังงานไฟฟ้า	41,169.99	บาท	จำนวน	9,362	หน่วย
รหัสเครื่องวัดฯ	84006967	ค่าบริการรายเดือน	33.29	บาท			
บัญชีแสดงสัญญา	012110548	ค่าไฟฟ้าผันแปร (Ft)	3,718.59	บาท			
ประเภท	2.1.2	ค่าไฟฟ้ารวม	44,921.87	บาท			
ตัวคูณ		ภาษีมูลค่าเพิ่ม 7%	3,144.53	บาท			
Ft บาท/หน่วย	0.3972	รวมเงิน	48,066.40	บาท			
วันที่จัดครั้งหลัง	30.08.2567						
วันที่จัดครั้งก่อน	30.07.2567	รวมเงินสุทธิ	48,066.40	บาท			
เลขอ่านครั้งหลัง	597302						
เลขอ่านครั้งก่อน	587940						
จำนวนหน่วย	9,362						

ร.พ. รามาริบัติ

ตู้ CONTAINER ที่ทำการของศูนย์สุขภาพชุมชน บริเวณ ซ.สวนเวี 10400

เลขที่ใบแจ้งฯ	24020518929	ค่าพลังงานไฟฟ้า	4,014.44	บาท	จำนวน	959	หน่วย
รหัสเครื่องวัดฯ	84012911	ค่าบริการรายเดือน	33.29	บาท			
บัญชีแสดงสัญญา	013115259	ค่าไฟฟ้าผันแปร (Ft)	380.91	บาท			
ประเภท	2.1.2	ค่าไฟฟ้ารวม	4,428.64	บาท			
ตัวคูณ		ภาษีมูลค่าเพิ่ม 7%	310.00	บาท			
Ft บาท/หน่วย	0.3972	รวมเงิน	4,738.64	บาท			
วันที่จัดครั้งหลัง	30.08.2567						
วันที่จัดครั้งก่อน	30.07.2567	รวมเงินสุทธิ	4,738.64	บาท			
เลขอ่านครั้งหลัง	4557						
เลขอ่านครั้งก่อน	3598						
จำนวนหน่วย	959						

ร.พ. รามาริบัติ

อาคารสมเด็จพระเทพรัตน์ โรงพยาบาลรามาริบัติ มหาวิทยาลัยมหิดล ถ.พระราม 6 แขวงทุ่งพญาไท เขตพญาไท กรุงเทพมหานคร 10400

เลขที่ใบแจ้งฯ	23525710424	ค่าพลังงานไฟฟ้า	On Peak	2,932,913.90	บาท	จำนวน	701,000	หน่วย
รหัสเครื่องวัดฯ	84012944		Off Peak	2,233,974.60	บาท	จำนวน	858,000	หน่วย
บัญชีแสดงสัญญา	012352803	ค่าความต้องการพลังไฟฟ้า	On Peak	409,158.54	บาท	จำนวน	3,078	กิโลวัตต์
ประเภท	4.2.2		Off Peak	0.00	บาท	จำนวน	3,063	กิโลวัตต์
ตัวคูณ	1000	ค่าเพาเวอร์แฟคเตอร์		0.00	บาท	จำนวน	984	กิโลวาร์
Ft บาท/หน่วย	0.3972	ค่าบริการรายเดือน		312.24	บาท			
วันที่จัดครั้งหลัง	31.08.2567	ค่าไฟฟ้าผันแปร (Ft)		619,234.80	บาท			
วันที่จัดครั้งก่อน	31.07.2567	ค่าไฟฟ้ารวม		6,195,594.08	บาท			
เลขอ่านครั้งหลัง	83165	ภาษีมูลค่าเพิ่ม 7%		433,691.59	บาท			
เลขอ่านครั้งก่อน	81606	รวมเงิน		6,629,285.67	บาท			
จำนวนหน่วย	1,559,000							
		รวมเงินสุทธิ		6,629,285.67	บาท			

คณะแพทยศาสตร์โรงพยาบาลรามาริบัติมหาวิทยาลัยมหิดล

ลานจอดรถ บริเวณถ.พระรามที่ 6 ติดช.สวนเวี เขตราชเทวี กรุงเทพมหานคร 10400

เลขที่ใบแจ้งฯ	20011633157	ค่าพลังงานไฟฟ้า		90,573.64	บาท	จำนวน	20,535	หน่วย
รหัสเครื่องวัดฯ	95379127	ค่าบริการรายเดือน		33.29	บาท			
บัญชีแสดงสัญญา	013558100	ค่าไฟฟ้าผันแปร (Ft)		8,156.50	บาท			
ประเภท	2.1.2	ค่าไฟฟ้ารวม		98,763.43	บาท			
ตัวคูณ	1	ภาษีมูลค่าเพิ่ม 7%		6,913.44	บาท			
Ft บาท/หน่วย	0.3972	รวมเงิน		105,676.87	บาท			
วันที่จัดครั้งหลัง	30.08.2567							
วันที่จัดครั้งก่อน	30.07.2567	รวมเงินสุทธิ		105,676.87	บาท			
เลขอ่านครั้งหลัง	389746							
เลขอ่านครั้งก่อน	369211							
จำนวนหน่วย	20,535							



โรงพยาบาลรามารินทร์

เลขที่ใบแจ้งฯ แบบรวม : 21010438727

## คณะแพทยศาสตร์โรงพยาบาลรามารินทร์มหาวิทยาลัยมหิดล

234 ซอยเวรดี ถ.พระรามที่ 6 แขวงพญาไท เขตพญาไท กรุงเทพมหานคร 10400

เลขที่ใบแจ้งฯ	20011633358	ค่าพลังงานไฟฟ้า	109,440.80	บาท	จำนวน	28,000	หน่วย
รหัสเครื่องวัดฯ	96838754	ค่าบริการรายเดือน	312.24	บาท			
บัญชีแสดงสัญญา	016327461	ค่าไฟฟ้าผันแปร (Ft)	11,121.60	บาท			
ประเภท	2.1.1	ค่าไฟฟ้ารวม	120,874.64	บาท			
ตัวคูณ	1000	ภาษีมูลค่าเพิ่ม 7%	8,461.22	บาท			
Ft บาท/หน่วย	0.3972	รวมเงิน	129,335.86	บาท			
วันที่จัดครั้งหลัง	30.08.2567						
วันที่จัดครั้งก่อน	30.07.2567	รวมเงินสุทธิ	129,335.86	บาท			
เลขอ่านครั้งหลัง	478						
เลขอ่านครั้งก่อน	450						
จำนวนหน่วย	28,000						

## คณะแพทยศาสตร์โรงพยาบาลรามารินทร์มหาวิทยาลัยมหิดล

234/1 ซอยเวรดี ถ.พระรามที่ 6 แขวงพญาไท เขตพญาไท กรุงเทพมหานคร 10400

เลขที่ใบแจ้งฯ	20011633887	ค่าพลังงานไฟฟ้า	62,537.60	บาท	จำนวน	16,000	หน่วย
รหัสเครื่องวัดฯ	96934915	ค่าบริการรายเดือน	312.24	บาท			
บัญชีแสดงสัญญา	016570580	ค่าไฟฟ้าผันแปร (Ft)	6,355.20	บาท			
ประเภท	2.1.1	ค่าไฟฟ้ารวม	69,205.04	บาท			
ตัวคูณ	1000	ภาษีมูลค่าเพิ่ม 7%	4,844.35	บาท			
Ft บาท/หน่วย	0.3972	รวมเงิน	74,049.39	บาท			
วันที่จัดครั้งหลัง	30.08.2567						
วันที่จัดครั้งก่อน	30.07.2567	รวมเงินสุทธิ	74,049.39	บาท			
เลขอ่านครั้งหลัง	222						
เลขอ่านครั้งก่อน	206						
จำนวนหน่วย	16,000						

รวม	6 ฉบับ	รวมจำนวนเงิน	6,991,152.83	บาท
-----	--------	--------------	--------------	-----



การไฟฟ้านครหลวง  
Metropolitan Electricity Authority

การไฟฟ้านครหลวง  
อาคารพัฒนาวิภาส เลขที่ 1192 ถนนพระรามที่ 4  
แขวงคลองเตย เขตคลองเตย  
กรุงเทพมหานคร 10110  
เลขประจำตัวผู้เสียภาษีอากร 0994000165200

จำนวนบริหารงบประมาณ	เลขที่รับ
กยศคส	6713412
วันที่รับ - 6 ก.ย. 2567	เวลา 13.30
วันที่ส่ง	เวลา

ที่ มท 5253/22.6721010438728

6 กันยายน 2567

เรื่อง ขอแจ้งค่าไฟฟ้า  
เรียน คณะแพทยศาสตร์โรงพยาบาลรามาธิบดี มหาวิทยาลัยมหิดล  
270 ถนนพระรามที่ 6 เขตราชเทวี กรุงเทพมหานคร 10400

สิ่งที่ส่งมาด้วย รายการค่าไฟฟ้าตามหนังสือแจ้งเลขที่ 6721010438728 จำนวน 2 ฉบับ

การไฟฟ้านครหลวง ขอแจ้งค่าไฟฟ้าประจำเดือน สิงหาคม 2567 ตามรายการค่าไฟฟ้าที่แนบ ดังนี้

ค่าไฟฟ้า	เป็นเงิน	26,811.68	บาท
ค่าภาษีมูลค่าเพิ่ม (อัตรา 7%)	เป็นเงิน	1,876.82	บาท
ค่าไฟฟ้ารวม	เป็นเงิน	28,688.50	บาท

(สองหมื่นแปดพันหกกร้อยแปดสิบแปดบาทห้าสิบบสตางค์)

ด้วยมติคณะรัฐมนตรี เมื่อวันที่ 6 มิถุนายน 2560 กำหนดให้ส่วนราชการและรัฐวิสาหกิจ ชำระหนี้ค่าไฟฟ้าภายใน 15 วัน นับจากวันที่ได้รับใบแจ้งค่าไฟฟ้า โดยตรวจสอบความถูกต้องภายหลัง และ เมื่อวันที่ 16 กันยายน 2540 กำหนดให้ ส่วนราชการและรัฐวิสาหกิจ ที่ใช้ไฟฟ้าเกิน 250,000 หน่วยต่อเดือน ใช้ไฟฟ้าในอัตราเดียวกับธุรกิจเอกชนทั่วไป ดังนั้น จึงเรียนมาเพื่อโปรดชำระเงินจำนวนดังกล่าว ภายในวันที่ 25/09/67 โดยระบบบริหารการเงินการคลังภาครัฐ (GFMIS) เข้าบัญชีเงินฝากของการไฟฟ้านครหลวงหรือหากชำระด้วยเช็ค โปรดจ่ายโดยเช็คที่ขีดคร่อมสั่งจ่ายในนามการไฟฟ้านครหลวง "เข้าบัญชีผู้รับ" และ ชิดฆ่าคำว่า "หรือผู้ถือ" โดยชำระได้ ณ ที่ทำการการไฟฟ้านครหลวงทุกแห่ง หากเบิกจ่ายแล้วเสร็จเมื่อใดโปรดแจ้งให้งานเก็บเงินส่วนราชการฯ ทราบด้วย จักขอบคุณอย่างยิ่ง

อนึ่ง การไฟฟ้านครหลวงมิได้เป็นนิติบุคคล ตามมาตรา 39 แห่งประมวลรัษฎากร จึงไม่ต้องถูกหักภาษีเงินได้ ณ ที่จ่าย

จึงเรียนมาเพื่อโปรดดำเนินการต่อไป

ขอแสดงความนับถือ

(นายชนะ แววบุตร)

ผู้อำนวยการฝ่ายบริหารงานกลาง การไฟฟ้านครหลวงเขต

Govcode : 1406008001

งานเก็บเงินส่วนราชการและรัฐวิสาหกิจ  
โทรศัพท์ 0-2254-9550 ต่อ 3167, 3367  
สายตรง 0-2256-3167, 0-2256-3357, 0-2256-3367  
โทรสาร 0-2256-3467

บัญชีแสดงสัญญาแบบรวม (Ref No.1) :	080041309
เลขที่ใบแจ้งฯ (Ref No.2) :	21010438728



|099400016520000 08004130921010438728 112509670003724 2868850

## คณะแพทยศาสตร์โรงพยาบาลรามาธิบดี

บริเวณหน้าด่านเก็บค่าผ่านทางพิเศษ พหลโยธิน 2 กรุงเทพมหานคร

เลขที่ใบแจ้งย	22446018621	ค่าพลังงานไฟฟ้า	12,292.12	บาท	จำนวน	1,807	หน่วย
รหัสเครื่องวัดย	97062188	ค่าบริการรายเดือน	0.00	บาท			
บัญชีแสดงสัญญา	016850177	ค่าไฟฟ้าผันแปร (Ft)	717.74	บาท			
ประเภท	8.1	ค่าไฟฟ้ารวม	13,009.86	บาท			
ตัวคูณ		ภาษีมูลค่าเพิ่ม 7%	910.69	บาท			
Ft บาท/หน่วย	0.3972	รวมเงิน	13,920.55	บาท			
วันที่จดครั้งหลัง	05.08.2567						
วันที่จดครั้งก่อน	05.07.2567	รวมเงินสุทธิ	13,920.55	บาท			
เลขอ่านครั้งหลัง	8902						
เลขอ่านครั้งก่อน	7095						
จำนวนหน่วย	1,807						

## คณะแพทยศาสตร์โรงพยาบาลรามาธิบดีมหาวิทยาลัยมหิดล

โครงการปรับปรุงลานจอดรถใต้ทางด่วน ซอยศาสนา ถ.พระรามที่ 6 แขวงถนนพญาไท เขตราชเทวี กรุงเทพมหานคร 10400

เลขที่ใบแจ้งย	25459556501	ค่าพลังงานไฟฟ้า	13,040.39	บาท	จำนวน	1,917	หน่วย
รหัสเครื่องวัดย	97118013	ค่าบริการรายเดือน	0.00	บาท			
บัญชีแสดงสัญญา	016972166	ค่าไฟฟ้าผันแปร (Ft)	761.43	บาท			
ประเภท	8.1	ค่าไฟฟ้ารวม	13,801.82	บาท			
ตัวคูณ		ภาษีมูลค่าเพิ่ม 7%	966.13	บาท			
Ft บาท/หน่วย	0.3972	รวมเงิน	14,767.95	บาท			
วันที่จดครั้งหลัง	05.08.2567						
วันที่จดครั้งก่อน	05.07.2567	รวมเงินสุทธิ	14,767.95	บาท			
เลขอ่านครั้งหลัง	31098						
เลขอ่านครั้งก่อน	29181						
จำนวนหน่วย	1,917						

รวม 2 ฉบับ รวมจำนวนเงิน 28,688.50 บาท





การไฟฟ้านครหลวง  
Metropolitan Electricity Authority

การไฟฟ้านครหลวง  
อาคารพัฒนวิภาส เลขที่ 1192 ถนนพระรามที่ 4  
แขวงคลองเตย เขตคลองเตย  
กรุงเทพมหานคร 10110  
เลขประจำตัวผู้เสียภาษีอากร 0994000165200

งานบริหารงบประมาณ	เลขที่รับ
กษกคจ	67/13412
- 6 ก.ย. 2567	1330
วันที่รับ.....	เวลา.....น.
วันที่ส่ง.....	เวลา.....น.

ที่ มท 5253/22.6721010441586

6 กันยายน 2567

เรื่อง ขอแจ้งค่าไฟฟ้า

เรียน คณะแพทยศาสตร์โรงพยาบาลรามาธิบดี (สถาบันการแพทย์จักรีนฤเบดินทร์) มหาวิทยาลัยมหิดล  
270 ถนนพระราม 6 เขตราชเทวี กรุงเทพมหานคร 10400

สิ่งที่ส่งมาด้วย รายการค่าไฟฟ้าตามหนังสือแจ้งเลขที่ 6721010441586 จำนวน 1 ฉบับ

การไฟฟ้านครหลวง ขอแจ้งค่าไฟฟ้าประจำเดือน สิงหาคม 2567 ตามรายการค่าไฟฟ้าที่แนบ ดังนี้

ค่าไฟฟ้า	เป็นเงิน	14,126,466.20	บาท
ค่าภาษีมูลค่าเพิ่ม (อัตรา 7%)	เป็นเงิน	988,852.63	บาท
ค่าไฟฟ้ารวม	เป็นเงิน	15,115,318.83	บาท
(สิบห้าล้านหนึ่งแสนหนึ่งหมื่นห้าพันสามร้อยสิบแปดบาทแปดสิบสามสตางค์)			

ด้วยมติคณะรัฐมนตรี เมื่อวันที่ 6 มิถุนายน 2560 กำหนดให้ส่วนราชการและรัฐวิสาหกิจ ชำระหนี้ค่าไฟฟ้าภายใน 15 วัน นับจากวันที่ได้รับใบแจ้งค่าไฟฟ้า โดยตรวจสอบความถูกต้องภายหลัง และ เมื่อวันที่ 16 กันยายน 2540 กำหนดให้ ส่วนราชการและรัฐวิสาหกิจ ที่ใช้ไฟฟ้าเกิน 250,000 หน่วยต่อเดือน ใช้ไฟฟ้าในอัตราเดียวกันกับธุรกิจเอกชนทั่วไป ดังนั้น จึงเรียนมาเพื่อโปรดชำระเงินจำนวนดังกล่าว ภายในวันที่ 25/09/67 โดยระบบบริหารการเงินการคลังภาครัฐ (GFMS) เข้าบัญชีเงินฝากของการไฟฟ้านครหลวงหรือหากชำระด้วยเช็ค โปรดจ่ายโดยเช็คที่ขีดคร่อมสั่งจ่าย ในนามการไฟฟ้านครหลวง "เข้าบัญชีผู้รับ" และ ขีดฆ่าคำว่า "หรือผู้ถือ" โดยชำระได้ ณ ที่ทำการการไฟฟ้านครหลวงทุกแห่ง หากเบิกจ่ายแล้วเสร็จเมื่อใดโปรดแจ้งให้งานเก็บเงินส่วนราชการฯ ทราบด้วย จักขอบคุณอย่างยิ่ง

อนึ่ง การไฟฟ้านครหลวงมิได้เป็นนิติบุคคล ตามมาตรา 39 แห่งประมวลรัษฎากร จึงไม่ต้องถูกหักภาษีเงินได้ ณ ที่จ่าย

จึงเรียนมาเพื่อโปรดดำเนินการต่อไป

ขอแสดงความนับถือ

(นายชนะ แววุฒ)

ผู้อำนวยการฝ่ายบริหารงานกลาง การไฟฟ้านครหลวงเขต

Govcode : 1406008002

งานเก็บเงินส่วนราชการและรัฐวิสาหกิจ  
โทรศัพท์ 0-2254-9550 ต่อ 3167, 3367  
สายตรง 0-2256-3167, 0-2256-3357, 0-2256-3367  
โทรสาร 0-2256-3467

บัญชีแสดงสัญญาแบบรวม (Ref No.1) :	080045610
เลขที่ใบแจ้งฯ (Ref No.2) :	21010441586



099400016520000 08004561021010441586 112509670822000 1511531883

## ร.พ. รามาธิบดี

สถานีย่อยโครงการพัฒนารามาธิบดีฯ ถ.เลียบคลองส่งน้ำสุวรรณภูมิ ต.บางปลา อ.บางพลี สมุทรปราการ 10540

เลขที่ใบแจ้งฯ	26222864261	ค่าพลังงานไฟฟ้า	On Peak	6,108,622.50	บาท	จำนวน	1,489,000	หน่วย
รหัสเครื่องวัดฯ	95606982		Off Peak	6,030,571.70	บาท	จำนวน	2,333,000	หน่วย
บัญชีแสดงสัญญา	013970844	ค่าความต้องการพลังไฟฟ้า	On Peak	468,861.36	บาท	จำนวน	6,324	กิโลวัตต์
ประเภท	4.2.1		Off Peak	0.00	บาท	จำนวน	6,438	กิโลวัตต์
ตัวคูณ	1000	ค่าเพาเวอร์แฟคเตอร์		0.00	บาท	จำนวน	2,010	กิโลวาร์
Et บาท/หน่วย	0.3972	ค่าบริการรายเดือน		312.24	บาท			
วันที่จดครั้งหลัง	31.08.2567	ค่าไฟฟ้าผันแปร (E7)		1,518,098.40	บาท			
วันที่จดครั้งก่อน	31.07.2567	ค่าไฟฟ้ารวม		14,126,466.20	บาท			
เลขอ่านครั้งหลัง	84829	ภาษีมูลค่าเพิ่ม	7%	988,852.63	บาท			
เลขอ่านครั้งก่อน	81007	รวมเงิน		15,115,318.83	บาท			
จำนวนหน่วย	3,822,000	รวมเงินสุทธิ		15,115,318.83	บาท			

รวม 1 ฉบับ รวมจำนวนเงิน 15,115,318.83

บาท



การไฟฟ้านครหลวง  
อาคารวัฒนวิภาส เลขที่ 1192 ถนนพระรามที่ 4  
แขวงคลองเตย เขตคลองเตย  
กรุงเทพมหานคร 10110  
เลขประจำตัวผู้เสียภาษีอากร 0994000165200

งานบริหารงบประมาณ	เลขที่รับ
กองคลัง	67/13412
วันที่รับ - 6 มิถุนายน 2567	เวลา 13.30 น.
วันที่ส่ง.....	เวลา.....

ที่ มท 5253/22.6721010438732

6 กันยายน 2567

เรื่อง ขอแจ้งค่าไฟฟ้า

เรียน ผู้อำนวยการโรงพยาบาลรามธิบดี(TOU)

สำนักผู้อำนวยการ 270 ถ.พระราม 6 เขตราชเทวี กรุงเทพมหานคร 10400

สิ่งที่ส่งมาด้วย รายการค่าไฟฟ้าตามหนังสือแจ้งเลขที่ 6721010438732 จำนวน 1 ฉบับ

การไฟฟ้านครหลวง ขอแจ้งค่าไฟฟ้าประจำเดือน สิงหาคม 2567 ตามรายการค่าไฟฟ้าที่แนบ ดังนี้

ค่าไฟฟ้า	เป็นเงิน	17,410,178.49	บาท
ค่าภาษีมูลค่าเพิ่ม (อัตรา 7%)	เป็นเงิน	1,218,712.49	บาท
ค่าไฟฟ้ารวม	เป็นเงิน	18,628,890.98	บาท
(สิบแปดล้านหกแสนสองหมื่นแปดพันแปดร้อยเก้าสิบบาทเก้าสิบบแปดสตางค์)			

ด้วยมติคณะรัฐมนตรี เมื่อวันที่ 6 มิถุนายน 2560 กำหนดให้ส่วนราชการและรัฐวิสาหกิจ ชำระหนี้ค่าไฟฟ้าภายใน 15 วัน นับจากวันที่ได้รับใบแจ้งค่าไฟฟ้า โดยตรวจสอบความถูกต้องภายหลัง และ เมื่อวันที่ 16 กันยายน 2540 กำหนดให้ ส่วนราชการและรัฐวิสาหกิจ ที่ใช้ไฟฟ้าเกิน 250,000 หน่วยต่อเดือน ใช้ไฟฟ้าในอัตราเดียวกันกับธุรกิจเอกชนทั่วไป ดังนั้น จึงเรียนมาเพื่อโปรดชำระเงินจำนวนดังกล่าว ภายในวันที่ 25/09/67 โดยระบบบริหารการเงินการคลังภาครัฐ (GFMS) เข้าบัญชีเงินฝากของการไฟฟ้านครหลวงหรือหากชำระด้วยเช็ค โปรดจ่ายโดยเช็คที่ขีดคร่อมสั่งจ่ายในนามการไฟฟ้านครหลวง "เข้าบัญชีผู้รับ" และ ชิดฆ่าคำว่า "หรือผู้ถือ" โดยชำระได้ ณ ที่ทำการการไฟฟ้านครหลวงทุกแห่ง หากเบิกจ่ายแล้วเสร็จเมื่อใดโปรดแจ้งให้งานเก็บเงินส่วนราชการฯ ทราบด้วย จักขอบคุณอย่างยิ่ง

อนึ่ง การไฟฟ้านครหลวงมิได้เป็นนิติบุคคล ตามมาตรา 39 แห่งประมวลรัษฎากร จึงไม่ต้องถูกหักภาษีเงินได้ ณ ที่จ่าย

จึงเรียนมาเพื่อโปรดดำเนินการต่อไป

ขอแสดงความนับถือ

(นายชนะ แวบุตร)

ผู้อำนวยการฝ่ายบริหารงานกลาง การไฟฟ้านครหลวงเขต

Govcode : 140690002

งานเก็บเงินส่วนราชการและรัฐวิสาหกิจ

โทรศัพท์ 0-2254-9550 ต่อ 3167, 3367

สายตรง 0-2256-3167, 0-2256-3357, 0-2256-3367

โทรสาร 0-2256-3467

บัญชีแสดงสัญญาแบบรวม (Ref No.1) :	080000629
เลขที่ใบแจ้งฯ (Ref No.2) :	21010438732



09940001652000 08000062921010438732 112509670384000 1862889098



โรงพยาบาลรามาริบัติ (TOU)

เลขที่ใบอนุญาตฯ แบบรวม : 21010438732

ร.พ. รามาริบัติ

อาคาร ศูนย์การศึกษาและบริหารผู้ป่วย ศูนย์การแพทย์ศิริก

เลขที่ใบอนุญาต	21052307149	ค่าพลังงานไฟฟ้า	On Peak	8,171,156.70	บาท	จำนวน	1,953,000	หน่วย
รหัสเครื่องวัดฯ	84009594		Off Peak	6,329,594.70	บาท	จำนวน	2,431,000	หน่วย
บัญชีแสดงสัญญา	012910345	ค่าความต้องการพลังไฟฟ้า	On Peak	1,167,790.05	บาท	จำนวน	8,785	กิโลวัตต์
ประเภท	4.2.2		Off Peak	0.00	บาท	จำนวน	8,485	กิโลวัตต์
ตัวคูณ	1000	ค่าเพาเวอร์แฟคเตอร์		0.00	บาท	จำนวน	3,191	กิโลวาร์
ET บาท/หน่วย	0.3972	ค่าบริการรายเดือน		312.24	บาท			
วันที่จดครั้งแรก	31.08.2567	ค่าไฟฟ้าผันแปร (F7)		1,741,324.80	บาท			
วันที่จดครั้งแรกก่อน	31.07.2567	ค่าไฟฟ้ารวม		17,410,178.49	บาท			
เลขอ่านครั้งหลัง	70922	ภาษีมูลค่าเพิ่ม	7%	1,218,712.49	บาท			
เลขอ่านครั้งก่อน	66538	รวมเงิน		18,628,890.98	บาท			
จำนวนหน่วย	4,384,000	รวมเงินสุทธิ		18,628,890.98	บาท			

รวม 1 ฉบับ รวมจำนวนเงิน 18,628,890.98

บาท



การไฟฟ้านครหลวง  
Metropolitan Electricity Authority

การไฟฟ้านครหลวง  
อาคารวัฒนวิภาส เลขที่ 1192 ถนนพระรามที่ 4  
แขวงคลองเตย เขตคลองเตย  
กรุงเทพมหานคร 10110  
เลขประจำตัวผู้เสียภาษีอากร 0994000165200

จำนวนบริหารงบประมาณ	เลขที่รับ
กองคลัง	67/13412
วันที่รับ - 6 ก.ย. 2567	เวลา 13:30 น.
วันที่ส่ง	เวลา

ที่ มท 5253/22.6721010438726

6 กันยายน 2567

เรื่อง ขอนแจ้งค่าไฟฟ้า  
เรียน ผู้อำนวยการโรงพยาบาลศิริราช  
ถนนวังหลัง แขวงศิริราช เขตบางกอกน้อย กรุงเทพมหานคร 10700

สิ่งที่ส่งมาด้วย รายการค่าไฟฟ้าตามหนังสือแจ้งเลขที่ 6721010438726 จำนวน 5 ฉบับ

การไฟฟ้านครหลวง ขอนแจ้งค่าไฟฟ้าประจำเดือน สิงหาคม 2567 ตามรายการค่าไฟฟ้าที่แนบ ดังนี้

ค่าไฟฟ้า	เป็นเงิน	1,893,184.69	บาท
ค่าภาษีมูลค่าเพิ่ม (อัตรา 7%)	เป็นเงิน	132,522.93	บาท
ค่าไฟฟ้ารวม	เป็นเงิน	2,025,707.62	บาท

(สองล้านสองหมื่นห้าพันเจ็ดร้อยเจ็ดบาทหกสิบบสองสตางค์)

ด้วยมติคณะรัฐมนตรี เมื่อวันที่ 6 มิถุนายน 2560 กำหนดให้ส่วนราชการและรัฐวิสาหกิจ ชำระหนี้ค่าไฟฟ้าภายใน 15 วัน นับจากวันที่ได้รับใบแจ้งค่าไฟฟ้า โดยตรวจสอบความถูกต้องภายหลัง และ เมื่อวันที่ 16 กันยายน 2540 กำหนดให้ ส่วนราชการและรัฐวิสาหกิจ ที่ใช้ไฟฟ้าเกิน 250,000 หน่วยต่อเดือน ใช้ไฟฟ้าในอัตราเดียวกันกับธุรกิจเอกชนทั่วไป ดังนั้น จึงเรียนมาเพื่อโปรดชำระเงินจำนวนดังกล่าว ภายในวันที่ 25/09/67 โดยระบบบริหารการเงินการคลังภาครัฐ (GFMIS) เข้าบัญชีเงินฝากของการไฟฟ้านครหลวงหรือหากชำระด้วยเช็ค โปรดจ่ายโดยเช็คที่ขีดคร่อมสั่งจ่ายในนามการไฟฟ้านครหลวง "เข้าบัญชีผู้รับ" และ ชิดฆ่าคำว่า "หรือผู้ถือ" โดยชำระได้ ณ ที่ทำการการไฟฟ้านครหลวงทุกแห่ง หากเบิกจ่ายแล้วเสร็จเมื่อใดโปรดแจ้งให้งานเก็บเงินส่วนราชการฯ ทราบด้วย จักขอบคุณอย่างยิ่ง

อนึ่ง การไฟฟ้านครหลวงมิได้เป็นนิติบุคคล ตามมาตรา 39 แห่งประมวลรัษฎากร จึงไม่ต้องถูกหักภาษีเงินได้ ณ ที่จ่าย

จึงเรียนมาเพื่อโปรดดำเนินการต่อไป

ขอแสดงความนับถือ

(นายชนะ แววบุตร)

ผู้อำนวยการฝ่ายบริหารงานกลาง การไฟฟ้านครหลวงเขต

Govcode : 1406007000

งานเก็บเงินส่วนราชการและรัฐวิสาหกิจ  
โทรศัพท์ 0-2254-9550 ต่อ 3167, 3367  
สายตรง 0-2256-3167, 0-2256-3357, 0-2256-3367  
โทรสาร 0-2256-3467

บัญชีแสดงสัญญาแบบรวม (Ref No.1) :	080000598
เลขที่ใบแจ้งฯ (Ref No.2) :	21010438726



099400016520000 08000059821010438726 112509670481088 202570762

โรงพยาบาลศิริราช

เลขที่ใบแจ้งฯ แบบรวม : 21010438726

## ร.พ.ศิริราช

33/13 หอพักพยาบาล 4 ถ.บางกอกน้อย-นครชัยศรี แขวงศิริราช เขตบางกอกน้อย กรุงเทพมหานคร 10700

เลขที่ใบแจ้งฯ	24200441854	ค่าพลังงานไฟฟ้า	15,541.81	บาท	จำนวน	3,566	หน่วย
รหัสเครื่องวัดฯ	19095927	ค่าบริการรายเดือน	33.29	บาท			
บัญชีแสดงสัญญา	012580376	ค่าไฟฟ้าผันแปร (Ft)	1,416.42	บาท			
ประเภท	2.1.2	ค่าไฟฟ้ารวม	16,991.52	บาท			
ตัวคูณ		ภาษีมูลค่าเพิ่ม 7%	1,189.41	บาท			
Ft บาท/หน่วย	0.3972	รวมเงิน	18,180.93	บาท			
วันที่จัดครึ่งหลัง	30.08.2567						
วันที่จัดครึ่งก่อน	30.07.2567	รวมเงินสุทธิ	18,180.93	บาท			
เลขอ่านครึ่งหลัง	367429						
เลขอ่านครึ่งก่อน	363863						
จำนวนหน่วย	3,566						

## ร.พ.ศิริราช

อาคารหอพักพยาบาล ถ.บรมราชชนนี แขวงบางระมาด เขตคลองสาน กรุงเทพมหานคร 10170

เลขที่ใบแจ้งฯ	21052307158	ค่าพลังงานไฟฟ้า	On Peak	25,103.40	บาท	จำนวน	6,000	หน่วย
รหัสเครื่องวัดฯ	19124072		Off Peak	28,640.70	บาท	จำนวน	11,000	หน่วย
บัญชีแสดงสัญญา	012313156	ค่าความต้องการพลังไฟฟ้า	On Peak	4,652.55	บาท	จำนวน	35	กิโลวัตต์
ประเภท	3.2.2		Off Peak	0.00	บาท	จำนวน	35	กิโลวัตต์
ตัวคูณ	1000	ค่าเพาเวอร์แฟคเตอร์		0.00	บาท	จำนวน	20	กิโลวาร์
Ft บาท/หน่วย	0.3972	ค่าบริการรายเดือน		312.24	บาท			
วันที่จัดครึ่งหลัง	31.08.2567	ค่าไฟฟ้าผันแปร (Ft)		6,752.40	บาท			
วันที่จัดครึ่งก่อน	31.07.2567	ค่าไฟฟ้ารวม		65,461.29	บาท			
เลขอ่านครึ่งหลัง	44	ภาษีมูลค่าเพิ่ม 7%		4,582.29	บาท			
เลขอ่านครึ่งก่อน	27	รวมเงิน		70,043.58	บาท			
จำนวนหน่วย	17,000							
		รวมเงินสุทธิ		70,043.58	บาท			

## ร.พ.ศิริราช

499/41 หอพักผู้ช่วยพยาบาล 5 ถ.อิสรภาพ แขวงศิริราช เขตบางกอกน้อย กรุงเทพมหานคร 10700

เลขที่ใบแจ้งฯ	25549521702	ค่าพลังงานไฟฟ้า	On Peak	29,287.30	บาท	จำนวน	7,000	หน่วย
รหัสเครื่องวัดฯ	19133533		Off Peak	28,640.70	บาท	จำนวน	11,000	หน่วย
บัญชีแสดงสัญญา	012097256	ค่าความต้องการพลังไฟฟ้า	On Peak	4,918.41	บาท	จำนวน	37	กิโลวัตต์
ประเภท	3.2.2		Off Peak	0.00	บาท	จำนวน	38	กิโลวัตต์
ตัวคูณ	1000	ค่าเพาเวอร์แฟคเตอร์		0.00	บาท	จำนวน	16	กิโลวาร์
Ft บาท/หน่วย	0.3972	ค่าบริการรายเดือน		312.24	บาท			
วันที่จัดครึ่งหลัง	31.08.2567	ค่าไฟฟ้าผันแปร (Ft)		7,149.60	บาท			
วันที่จัดครึ่งก่อน	31.07.2567	ค่าไฟฟ้ารวม		70,308.25	บาท			
เลขอ่านครึ่งหลัง	585	ภาษีมูลค่าเพิ่ม 7%		4,921.58	บาท			
เลขอ่านครึ่งก่อน	567	รวมเงิน		75,229.83	บาท			
จำนวนหน่วย	18,000							
		รวมเงินสุทธิ		75,229.83	บาท			

## ส่วนราชการ โรงพยาบาลศิริราช

อาคารจอดรถและหอพัก(บริเวณศาลาหน้าร้อน) ถ.สุทรวาส แขวงศิริ 10700

เลขที่ใบแจ้งฯ	22356078825	ค่าพลังงานไฟฟ้า	On Peak	424,347.87	บาท	จำนวน	101,424	หน่วย
รหัสเครื่องวัดฯ	19135169		Off Peak	507,976.66	บาท	จำนวน	195,098	หน่วย
บัญชีแสดงสัญญา	012694688	ค่าความต้องการพลังไฟฟ้า	On Peak	91,455.84	บาท	จำนวน	688	กิโลวัตต์
ประเภท	3.2.2		Off Peak	0.00	บาท	จำนวน	760	กิโลวัตต์
ตัวคูณ	1000	ค่าเพาเวอร์แฟคเตอร์		0.00	บาท	จำนวน	301	กิโลวาร์
Ft บาท/หน่วย	0.3972	ค่าบริการรายเดือน		312.24	บาท			
วันที่จัดครึ่งหลัง	31.08.2567	ค่าไฟฟ้าผันแปร (Ft)		117,778.54	บาท			
วันที่จัดครึ่งก่อน	31.07.2567	ค่าไฟฟ้ารวม		1,141,871.15	บาท			
เลขอ่านครึ่งหลัง	10219	ภาษีมูลค่าเพิ่ม 7%		79,930.98	บาท			
เลขอ่านครึ่งก่อน	9923	รวมเงิน		1,221,802.13	บาท			
จำนวนหน่วย	296,522							
		รวมเงินสุทธิ		1,221,802.13	บาท			



## ส่วนราชการโรงพยาบาลศิริราช

อาคารหอพักนักศึกษาแพทย์ กิตติาคารเจ้าพระยา (เดิม) แขวงศิริราช เขตบางกอกน้อย กรุงเทพมหานคร 10700

เลขที่ใบแจ้งฯ	25549521676	ค่าพลังงานไฟฟ้า	On Peak	280,321.30	บาท	จำนวน	67,000	หน่วย
รหัสเครื่องวัดฯ	70051964		Off Peak	205,692.30	บาท	จำนวน	79,000	หน่วย
บัญชีแสดงสัญญา	012489123	ค่าความต้องการพลังไฟฟ้า	On Peak	54,235.44	บาท	จำนวน	408	กิโลวัตต์
ประเภท	3.2.2		Off Peak	0.00	บาท	จำนวน	382	กิโลวัตต์
ตัวคูณ	1000	ค่าเพาเวอร์แฟคเตอร์		0.00	บาท	จำนวน	190	กิโลวาร์
ET บาท/หน่วย	0.3972	ค่าบริการรายเดือน		312.24	บาท			
วันที่จัดครั้งหลัง	31.08.2567	ค่าไฟฟ้าผันแปร (ET)		57,991.20	บาท			
วันที่จัดครั้งก่อน	31.07.2567	ค่าไฟฟ้ารวม		598,552.48	บาท			
เลขอ่านครั้งหลัง	4430	ภาษีมูลค่าเพิ่ม	7%	41,898.67	บาท			
เลขอ่านครั้งก่อน	4284	รวมเงิน		640,451.15	บาท			
จำนวนหน่วย	146,000	รวมเงินสุทธิ		640,451.15	บาท			

รวม	5 ฉบับ	รวมจำนวนเงิน	2,025,707.62	บาท
-----	--------	--------------	--------------	-----



การไฟฟ้านครหลวง  
Metropolitan Electricity Authority

การไฟฟ้านครหลวง  
อาคารวัฒนธรรม เลขที่ 1192 ถนนพระรามที่ 4  
แขวงคลองเตย เขตคลองเตย  
กรุงเทพมหานคร 10110  
เลขประจำตัวผู้เสียภาษีอากร 0994000165200

จำนวนรายการบรรณาณ	เลขที่รับ
กองคลัง	67/13412
วันที่รับ	- 6 ก.ย. 2567 เวลา 13.30 น.
วันที่ส่ง	เวลา

ที่ มท 5253/22.6721010441097

6 กันยายน 2567

เรื่อง ขอนแจ้งค่าไฟฟ้า  
เรียน คณะบดีคณะแพทยศาสตร์ศิริราชพยาบาล มหาวิทยาลัยมหิดล  
2 ถนนวิสุทธิกษัตริย์ แขวงศิริราช  
เขตบางกอกน้อย กทม. 10700

สิ่งที่ส่งมาด้วย รายการค่าไฟฟ้าตามหนังสือแจ้งเลขที่ 6721010441097 จำนวน 1 ฉบับ

การไฟฟ้านครหลวง ขอนแจ้งค่าไฟฟ้าประจำเดือน สิงหาคม 2567 ตามรายการค่าไฟฟ้าที่แนบ ดังนี้

ค่าไฟฟ้า	เป็นเงิน	305,159.10	บาท
ค่าภาษีมูลค่าเพิ่ม (อัตรา 7%)	เป็นเงิน	21,361.14	บาท
ค่าไฟฟ้ารวม	เป็นเงิน	326,520.24	บาท
(สามแสนสองหมื่นหกพันห้าร้อยยี่สิบบาทยี่สิบสี่สตางค์)			

ด้วยมติคณะรัฐมนตรี เมื่อวันที่ 6 มิถุนายน 2560 กำหนดให้ส่วนราชการและรัฐวิสาหกิจ ชำระหนี้ค่าไฟฟ้าภายใน 15 วัน นับจากวันที่ได้รับใบแจ้งค่าไฟฟ้า โดยตรวจสอบความถูกต้องภายหลัง และ เมื่อวันที่ 16 กันยายน 2540 กำหนดให้ ส่วนราชการและรัฐวิสาหกิจ ที่ใช้ไฟฟ้าเกิน 250,000 หน่วยต่อเดือน ใช้ไฟฟ้าในอัตราเดียวกันกับธุรกิจเอกชนทั่วไป ดังนั้น จึงเรียนมาเพื่อโปรดชำระเงินจำนวนดังกล่าว ภายในวันที่ 25/09/67 โดยระบบบริหารการเงินการคลังภาครัฐ (GFMS) เข้าบัญชีเงินฝากของการไฟฟ้านครหลวงหรือหากชำระด้วยเช็ค โปรดจ่ายโดยเช็คที่ขีดคร่อมสั่งจ่ายในนามการไฟฟ้านครหลวง "เข้าบัญชีผู้รับ" และ ชิดมาคำว่า "หรือผู้ถือ" โดยชำระได้ ณ ที่ทำการการไฟฟ้านครหลวงทุกแห่ง หากเบิกจ่ายแล้วเสร็จเมื่อใดโปรดแจ้งให้งานเก็บเงินส่วนราชการฯ ทราบด้วย จักขอบคุณอย่างยิ่ง

อนึ่ง การไฟฟ้านครหลวงมิได้เป็นนิติบุคคล ตามมาตรา 39 แห่งประมวลรัษฎากร จึงไม่ต้องถูกหักภาษีเงินได้ ณ ที่จ่าย

จึงเรียนมาเพื่อโปรดดำเนินการต่อไป

ขอแสดงความนับถือ

(นายชนะ แวบุตร)

ผู้อำนวยการฝ่ายบริหารงานกลาง การไฟฟ้านครหลวงเขต

Govcode : 1406007020

งานเก็บเงินส่วนราชการและรัฐวิสาหกิจ  
โทรศัพท์ 0-2254-9550 ต่อ 3167, 3367  
สายตรง 0-2256-3167, 0-2256-3357, 0-2256-3367  
โทรสาร 0-2256-3467

บัญชีแสดงสัญญาแบบรวม (Ref No.1) :	080017100
เลขที่ใบแจ้งฯ (Ref No.2) :	21010441097



099400016520000 08001710021010441097 112509670069000 32652024

สำนักงานรองคณบดีฝ่ายทรัพย์สินและระบบสนับสนุน

153 อาคารแพทย์แผนไทยประยุกต์ พุทธมณฑลสาย 3 ซอย 7 ถ.พุทธมณฑลสาย 3 แขวงหนองค้างพลู เขตหนองแขม กรุงเทพมหานคร 10160

เลขที่ใบแจ้งฯ	25998870098	ค่าพลังงานไฟฟ้า	On Peak	163,172.10	บาท	จำนวน	39,000	หน่วย
รหัสเครื่องวัดฯ	95380685		Off Peak	78,111.00	บาท	จำนวน	30,000	หน่วย
บัญชีแสดงสัญญา	013563166	ค่าความต้องการพลังไฟฟ้า	On Peak	36,156.96	บาท	จำนวน	272	กิโลวัตต์
ประเภท	3.2.2		Off Peak	0.00	บาท	จำนวน	226	กิโลวัตต์
ตัวคูณ	1000	ค่าเพาเวอร์แฟคเตอร์		0.00	บาท	จำนวน	153	กิโลวาร์
Et บาท/หน่วย	0.3972	ค่าบริการรายเดือน		312.24	บาท			
วันที่จดครั้งหลัง	31.08.2567	ค่าไฟฟ้าผันแปร (Et)		27,406.80	บาท			
วันที่จดครั้งก่อน	31.07.2567	ค่าไฟฟ้างรวม		305,159.10	บาท			
เลขอ่านครั้งหลัง	2355	ภาษีมูลค่าเพิ่ม	7%	21,361.14	บาท			
เลขอ่านครั้งก่อน	2286	รวมเงิน		326,520.24	บาท			
จำนวนหน่วย	69,000							
		รวมเงินสุทธิ		326,520.24	บาท			

รวม 1 ฉบับ รวมจำนวนเงิน 326,520.24 บาท





การไฟฟ้านครหลวง  
Metropolitan Electricity Authority

การไฟฟ้านครหลวง  
อาคารพัฒนาวิภาส เลขที่ 1192 ถนนพระรามที่ 4  
แขวงคลองเตย เขตคลองเตย  
กรุงเทพมหานคร 10110  
เลขประจำตัวผู้เสียภาษีอากร 0994000165200

จำนวนบริหารงบประมาณ	เลขที่รับ
กษณคตง	67/13412
- 6 ก.ย. 2567	13.30
วันที่รับ.....	เวลา.....น.
วันที่ส่ง.....	เวลา.....น.

ที่ มท 5253/22.6721010442423

6 กันยายน 2567

เรื่อง ขอแจ้งค่าไฟฟ้า  
เรียน คณะบดีคณะแพทยศาสตร์ศิริราชพยาบาล มหาวิทยาลัยมหิดล  
2 ถนนวิ่งหลัง แขวงศิริราช  
เขตบางกอกน้อย กทม. 10700

สิ่งที่ส่งมาด้วย รายการค่าไฟฟ้าตามหนังสือแจ้งเลขที่ 6721010442423 จำนวน 2 ฉบับ

การไฟฟ้านครหลวง ขอแจ้งค่าไฟฟ้าประจำเดือน สิงหาคม 2567 ตามรายการค่าไฟฟ้าที่แนบ ดังนี้

ค่าไฟฟ้า	เป็นเงิน	230,126.81	บาท
ค่าภาษีมูลค่าเพิ่ม (อัตรา 7%)	เป็นเงิน	16,108.88	บาท
ค่าไฟฟ้ารวม	เป็นเงิน	246,235.69	บาท
(สองแสนสี่หมื่นหกพันสองร้อยสามสิบห้าบาทหกสิบเก้าสตางค์)			

ด้วยมติคณะรัฐมนตรี เมื่อวันที่ 6 มิถุนายน 2560 กำหนดให้ส่วนราชการและรัฐวิสาหกิจ ชำระหนี้ค่าไฟฟ้าภายใน 15 วัน นับจากวันที่ได้รับใบแจ้งค่าไฟฟ้า โดยตรวจสอบความถูกต้องภายหลัง และ เมื่อวันที่ 16 กันยายน 2540 กำหนดให้ ส่วนราชการและรัฐวิสาหกิจ ที่ใช้ไฟฟ้าเกิน 250,000 หน่วยต่อเดือน ใช้ไฟฟ้าในอัตราเดียวกันกับธุรกิจเอกชนทั่วไป ดังนั้น จึงเรียนมาเพื่อโปรดชำระเงินจำนวนดังกล่าว ภายในวันที่ 25/09/67 โดยระบบบริหารการเงินการคลังภาครัฐ (GFMS) เข้าบัญชีเงินฝากของการไฟฟ้านครหลวงหรือหากชำระด้วยเช็ค โปรดจ่ายโดยเช็คที่ขีดคร่อมสั่งจ่ายในนามการไฟฟ้านครหลวง "เข้าบัญชีผู้รับ" และ ชิดฆ่าคำว่า "หรือผู้ถือ" โดยชำระได้ ณ ที่ทำการการไฟฟ้านครหลวงทุกแห่ง หากเบิกจ่ายแล้วเสร็จเมื่อใดโปรดแจ้งให้งานเก็บเงินส่วนราชการฯ ทราบด้วย จักขอบคุณอย่างยิ่ง

อนึ่ง การไฟฟ้านครหลวงมิได้เป็นนิติบุคคล ตามมาตรา 39 แห่งประมวลรัษฎากร จึงไม่ต้องถูกหักภาษีเงินได้ ณ ที่จ่าย

จึงเรียนมาเพื่อโปรดดำเนินการต่อไป

ขอแสดงความนับถือ



(นายชนะ แวบุตร)

ผู้อำนวยการฝ่ายบริหารงานกลาง การไฟฟ้านครหลวงเขต

Govcode : 1406007020

งานเก็บเงินส่วนราชการและรัฐวิสาหกิจ  
โทรศัพท์ 0-2254-9550 ต่อ 3167, 3367  
สายตรง 0-2256-3167, 0-2256-3357, 0-2256-3367  
โทรสาร 0-2256-3467

บัญชีแสดงสัญญาแบบรวม (Ref No.1) :	080033100
เลขที่ใบแจ้งฯ (Ref No.2) :	21010442423



[099400016520000 08003310021010442423 112509670055000 24623569

## คณะแพทยศาสตร์ศิริราชพยาบาลมหาวิทยาลัยมหิดล

173/2 ถ.ทวีวัฒนา แขวงหนองค้างพลู เขตหนองแขม กรุงเทพมหานคร 10160

เลขที่ใบแจ้งฯ	24020511591	ค่าพลังงานไฟฟ้า	0.00	บาท	จำนวน	0	หน่วย
รหัสเครื่องวัดฯ	95801729	ค่าบริการรายเดือน	33.29	บาท			
บัญชีแสดงสัญญา	014331451	ค่าไฟฟ้าผันแปร (Ft)	0.00	บาท			
ประเภท	2.1.2	ค่าไฟฟ้ายรวม	33.29	บาท			
ตัวคูณ		ภาษีมูลค่าเพิ่ม 7%	2.33	บาท			
Ft บาท/หน่วย	0.3972	รวมเงิน	35.62	บาท			
วันที่จัดครั้งหลัง	21.08.2567						
วันที่จัดครั้งก่อน	21.07.2567	รวมเงินสด	35.62	บาท			
เลขอ่านครั้งหลัง	23						
เลขอ่านครั้งก่อน	23						
จำนวนหน่วย	0						

## คณะแพทยศาสตร์ศิริราชพยาบาลมหาวิทยาลัยมหิดล

48 ซอยสมเด็จพระปิ่นเกล้า 2 ถนนสมเด็จพระปิ่นเกล้า แขวงบางยี่ขัน เขตบางพลัด กรุงเทพมหานคร 10700

เลขที่ใบแจ้งฯ	26133356176	ค่าพลังงานไฟฟ้า	On Peak	112,965.30	บาท	จำนวน	27,000	หน่วย
รหัสเครื่องวัดฯ	96242836		Off Peak	72,903.60	บาท	จำนวน	28,000	หน่วย
บัญชีแสดงสัญญา	015161806	ค่าความต้องการพลังไฟฟ้า	On Peak	22,066.38	บาท	จำนวน	166	กิโลวัตต์
ประเภท	3.2.2		Off Peak	0.00	บาท	จำนวน	162	กิโลวัตต์
ตัวคูณ	1000	ค่าเช่าเวอร์ฟลัคเตอร์		0.00	บาท	จำนวน	92	กิโลวาร์
Ft บาท/หน่วย	0.3972	ค่าบริการรายเดือน		312.24	บาท			
วันที่จัดครั้งหลัง	31.08.2567	ค่าไฟฟ้าผันแปร (Ft)		21,846.00	บาท			
วันที่จัดครั้งก่อน	31.07.2567	ค่าไฟฟ้ายรวม		230,093.52	บาท			
เลขอ่านครั้งหลัง	1848	ภาษีมูลค่าเพิ่ม 7%		16,106.55	บาท			
เลขอ่านครั้งก่อน	1793	รวมเงิน		246,200.07	บาท			
จำนวนหน่วย	55,000	รวมเงินสด		246,200.07	บาท			

รวม 2 ฉบับ รวมจำนวนเงิน 246,235.69 บาท



การไฟฟ้านครหลวง  
Metropolitan Electricity Authority

การไฟฟ้านครหลวง  
อาคารวัฒนวิภาส เลขที่ 1192 ถนนพระรามที่ 4  
แขวงคลองเตย เขตคลองเตย  
กรุงเทพมหานคร 10110  
เลขประจำตัวผู้เสียภาษีอากร 0994000165200

งานบริหารงบประมาณ กองคลัง	เลขที่รับ 67/13412
วันที่รับ - 6 ก.ย. 2567	เวลา 13.30 น.
วันที่ส่ง	เวลา

ที่ มท 5253/22.6721010438731

6 กันยายน 2567

เรื่อง ขอแจ้งค่าไฟฟ้า  
เรียน ผู้อำนวยการโรงพยาบาลศิริราช TOU  
2 ถ.วังหลัง แขวงศิริราช เขตบางกอกน้อย กรุงเทพมหานคร 10700

สิ่งที่ส่งมาด้วย รายการค่าไฟฟ้าตามหนังสือแจ้งเลขที่ 6721010438731 จำนวน 1 ฉบับ

การไฟฟ้านครหลวง ขอแจ้งค่าไฟฟ้าประจำเดือน สิงหาคม 2567 ตามรายการค่าไฟฟ้าที่แนบ ดังนี้

ค่าไฟฟ้า	เป็นเงิน	47,795,869.04	บาท
ค่าภาษีมูลค่าเพิ่ม (อัตรา 7%)	เป็นเงิน	3,345,710.83	บาท
ค่าไฟฟ้ารวม	เป็นเงิน	51,141,579.87	บาท

(ห้าสิบเอ็ดล้านหนึ่งแสนสี่หมื่นหนึ่งพันห้าร้อยเจ็ดสิบเก้าบาทแปดสิบเจ็ดสตางค์)

ด้วยมติคณะรัฐมนตรี เมื่อวันที่ 6 มิถุนายน 2560 กำหนดให้ส่วนราชการและรัฐวิสาหกิจ ชำระหนี้ค่าไฟฟ้าภายใน 15 วัน นับจากวันที่ได้รับใบแจ้งค่าไฟฟ้า โดยตรวจสอบความถูกต้องภายหลัง และ เมื่อวันที่ 16 กันยายน 2540 กำหนดให้ ส่วนราชการและรัฐวิสาหกิจ ที่ใช้ไฟฟ้าเกิน 250,000 หน่วยต่อเดือน ใช้ไฟฟ้าในอัตราเดียวกันกับธุรกิจเอกชนทั่วไป ดังนั้น จึงเรียนมาเพื่อโปรดชำระเงินจำนวนดังกล่าว ภายในวันที่ 25/09/67 โดยระบบบริหารการเงินการคลังภาครัฐ (GFMS) เข้าบัญชีเงินฝากของการไฟฟ้านครหลวงหรือหากชำระด้วยเช็ค โปรดจ่ายโดยเช็คที่ขีดคร่อมส่งจ่ายในนามการไฟฟ้านครหลวง "เข้าบัญชีผู้รับ" และ ชิดฆ่าคำว่า "หรือผู้ถือ" โดยชำระได้ ณ ที่ทำการการไฟฟ้านครหลวงทุกแห่ง หากเบิกจ่ายแล้วเสร็จเมื่อใดโปรดแจ้งให้งานเก็บเงินส่วนราชการฯ ทราบด้วย จักขอบคุณอย่างยิ่ง

อนึ่ง การไฟฟ้านครหลวงมิได้เป็นนิติบุคคล ตามมาตรา 39 แห่งประมวลรัษฎากร จึงไม่ต้องถูกหักภาษีเงินได้ ณ ที่จ่าย

จึงเรียนมาเพื่อโปรดดำเนินการต่อไป

ขอแสดงความนับถือ

(นายชชนะ แววบุตร)

ผู้อำนวยการฝ่ายบริหารงานกลาง การไฟฟ้านครหลวงเขต

Govcode : 1406900001

งานเก็บเงินส่วนราชการและรัฐวิสาหกิจ  
โทรศัพท์ 0-2254-9550 ต่อ 3167, 3367  
สายตรง 0-2256-3167, 0-2256-3357, 0-2256-3367  
โทรสาร 0-2256-3467

บัญชีแสดงสัญญาแบบรวม (Ref No.1) :	080000623
เลขที่ใบแจ้งฯ (Ref No.2) :	21010438731



[099400016520000 08000062321010438731 112509670464000 5114157987



โรงพยาบาลศิริราช (TOU)

เลขที่ใบแจ้งฯ แบบรวม : 21010438731

## ร.พ.ศิริราช

สัญญา 84 ปี สยามมินทร์ 100 ปี แขวงศิริราช เขตบางกอกน้อย กรุงเทพมหานคร 10700

เลขที่ใบแจ้งฯ	25549521658	ค่าพลังงานไฟฟ้า	On Peak	23,531,940.00	บาท	จำนวน	5,736,000	หน่วย
รหัสเครื่องวัดฯ	19001208		Off Peak	17,391,207.20	บาท	จำนวน	6,728,000	หน่วย
บัญชีแสดงสัญญา	012464531	ค่าความต้องการพลังไฟฟ้า	On Peak	1,921,708.80	บาท	จำนวน	25,920	กิโลวัตต์
ประเภท	4.2.1		Off Peak	0.00	บาท	จำนวน	25,344	กิโลวัตต์
ตัวคูณ	1000	ค่าเพาเวอร์แฟคเตอร์		0.00	บาท	จำนวน	12,672	กิโลวาร์
Ft บาท/หน่วย	0.3972	ค่าบริการรายเดือน		312.24	บาท			
วันที่จัดครั้งหลัง	31.08.2567	ค่าไฟฟ้าผันแปร (Ft)		4,950,700.80	บาท			
วันที่จัดครั้งก่อน	31.07.2567	ค่าไฟฟ้ารวม		47,795,869.04	บาท			
เลขย่านครั้งหลัง	32905	ภาษีมูลค่าเพิ่ม	7%	3,345,710.83	บาท			
เลขย่านครั้งก่อน	20441	รวมเงิน		51,141,579.87	บาท			
จำนวนหน่วย	12,464,000	รวมเงินสุทธิ		51,141,579.87	บาท			

รวม 1 ฉบับ รวมจำนวนเงิน 51,141,579.87

บาท