

การอบรมเชิงปฏิบัติการ
เรื่อง “การใช้ระบบสารสนเทศเกี่ยวกับการจัดเก็บ
และการจัดสรรค่าธรรมเนียมการศึกษา
ระดับปริญญาตรี มหาวิทยาลัยมหิดล”

กองคลัง สำนักงานอธิการบดี มหาวิทยาลัยมหิดล

15 ธันวาคม 2563

การจัดเก็บและจัดสรรค่าธรรมเนียมการศึกษา
ระดับปริญญาตรี มหาวิทยาลัยมหิดล
หลักสูตรปกติ และ หลักสูตรนานาชาติ
แบ่งออกเป็น 2 รูปแบบ

รูปแบบ 1 แบบหน่วยกิต

ระดับปริญญาตรี

หลักสูตรปกติ และ หลักสูตรนานาชาติ

ตั้งแต่ รหัส 57xxxxx – 62xxxxx

รูปแบบ 2 แบบเหมาจ่าย
ระดับปริญญาตรี
เฉพาะหลักสูตรปกติ
ตั้งแต่ รหัส 63xxxxx เป็นต้นไป

การจัดสรรค่าธรรมเนียม รูปแบบหน่วยกิต

- ▶ ประกาศมหาวิทยาลัยมหิดล เรื่อง อัตราค่าธรรมเนียมการศึกษา สำหรับ นักศึกษาระดับปริญญาตรี มหาวิทยาลัยมหิดล ปีการศึกษา 2559
- ▶ ประกาศมหาวิทยาลัยมหิดล เรื่อง หลักเกณฑ์และอัตราการจัดสรร ค่าธรรมเนียมการศึกษา สำหรับนักศึกษา ระดับปริญญาตรี หลักสูตร ปกติ (ไทย) และ หลักสูตรต่อเนื่อง มหาวิทยาลัยมหิดล พ.ศ. 2559

การจัดสรรค่าธรรมเนียม รูปแบบหน่วยกิต (ต่อ)

- ▶ ประกาศมหาวิทยาลัยมหิดล เรื่อง อัตราค่าธรรมเนียมการศึกษา สำหรับ นักศึกษาระดับปริญญาตรี มหาวิทยาลัยมหิดล ปีการศึกษา 2557
- ▶ ประกาศมหาวิทยาลัยมหิดล เรื่อง หลักเกณฑ์และอัตราการจัดสรร ค่าธรรมเนียมการศึกษา สำหรับนักศึกษา ระดับปริญญาตรี หลักสูตร ปกติ (ไทย) และ หลักสูตรต่อเนื่อง มหาวิทยาลัยมหิดล พ.ศ. 2557

การจัดสรรค่าธรรมเนียม รูปแบบหน่วยกิต (ต่อ)

- ▶ ประกาศมหาวิทยาลัยมหิดล เรื่อง อัตราค่าธรรมเนียมการศึกษา สำหรับ นักศึกษา ระดับปริญญาตรี หลักสูตรนานาชาติ มหาวิทยาลัยมหิดล พ.ศ. 2559
- ▶ ประกาศมหาวิทยาลัยมหิดล เรื่อง หลักเกณฑ์และอัตราการจัดสรร ค่าธรรมเนียมการศึกษา สำหรับนักศึกษา ระดับปริญญาตรี หลักสูตร นานาชาติ มหาวิทยาลัยมหิดล พ.ศ. 2559

การจัดสรรค่าธรรมเนียม รูปแบบหน่วยกิต (ต่อ)

- ▶ ประกาศมหาวิทยาลัยมหิดล เรื่อง อัตราค่าธรรมเนียมการศึกษา สำหรับ นักศึกษา ระดับปริญญาตรี หลักสูตรนานาชาติ มหาวิทยาลัยมหิดล พ.ศ. 2557
- ▶ ประกาศมหาวิทยาลัยมหิดล เรื่อง หลักเกณฑ์และอัตราการจัดสรร ค่าธรรมเนียมการศึกษา สำหรับนักศึกษา ระดับปริญญาตรี หลักสูตรนานาชาติ มหาวิทยาลัยมหิดล พ.ศ. 2557

การจัดสรรค่าธรรมเนียม รูปแบบเหมาจ่าย

- ▶ ประกาศมหาวิทยาลัยมหิดล เรื่อง อัตราค่าธรรมเนียมการศึกษาแบบเหมาจ่าย หลักสูตรปกติ (ไทย) ระดับปริญญาตรี สำหรับนักศึกษาตั้งแต่รหัสประจำตัว 63xxxxx เป็นต้นไป พ.ศ. 2563
- ▶ ประกาศมหาวิทยาลัยมหิดล เรื่อง หลักเกณฑ์และอัตราการจัดสรรค่าธรรมเนียมการศึกษาแบบเหมาจ่าย หลักสูตรปกติ (ไทย) ระดับปริญญาตรี สำหรับนักศึกษาตั้งแต่รหัสประจำตัว 63xxxxx เป็นต้นไป พ.ศ. 2563

การจัดสรรค่าธรรมเนียม รูปแบบเหมาจ่าย (ต่อ)

- ▶ ประกาศมหาวิทยาลัยมหิดล เรื่อง หลักเกณฑ์และอัตราการจัดสรรค่าธรรมเนียมการศึกษาแบบเหมาจ่าย หลักสูตรปกติ (ไทย) ระดับปริญญาตรี สำหรับนักศึกษาตั้งแต่รหัสประจำตัว 63xxxxx เป็นต้นไป (ฉบับที่ 2) พ.ศ. 2563

Load ประกาศมหาวิทยาลัยมหิดล

▶ กองบริหารการศึกษามหาวิทยาลัยมหิดล

โดยเข้าที่ Link : <http://op.mahidol.ac.th/ea/announcements/>

op.mahidol.ac.th/ea/announcements/

Global Website

Mahidol University
Wisdom of the Land

เกี่ยวกับเรา การรับสมัคร **คำสั่ง/ข้อบังคับ/ประกาศ** ข่าวประชาสัมพันธ์ ดาวโหลด ไทย

Home > ประกาศ

ประกาศมหาวิทยาลัยมหิดล

- ประกาศมหาวิทยาลัยมหิดล เรื่อง ตารางสอนนักศึกษาระดับปริญญาตรี ชั้นปีที่ 1-2 (สาขานิติศาสตร์) ภาคการศึกษาปลาย ปีการศึกษา 2563
- ประกาศมหาวิทยาลัยมหิดล เรื่อง การจัดการเรียนการสอนสำหรับนักศึกษาระดับปริญญาตรี ชั้นปีที่ 1 ภาคการศึกษาปลาย ปีการศึกษา 2563
- ประกาศมหาวิทยาลัยมหิดล เรื่อง มาตรฐานความรู้ภาษาอังกฤษของนักศึกษาหลักสูตรระดับปริญญาตรี มหาวิทยาลัยมหิดล พ.ศ. 2563
- ประกาศมหาวิทยาลัยมหิดล เรื่อง ปฏิทินการศึกษาและกิจกรรมนักศึกษา ระดับปริญญาตรี (หลักสูตรไทย) ชั้นปีที่ 1-2 (สาขานิติศาสตร์) ปีการศึกษา 2563 (ฉบับที่ 5)
- ประกาศมหาวิทยาลัยมหิดล เรื่อง ปฏิทินการศึกษาและกิจกรรมนักศึกษา ระดับปริญญาตรี (หลักสูตรไทย) ชั้นปีที่ 1-2 (สาขานิติศาสตร์) ปีการศึกษา 2563 (ฉบับที่ 4)
- ประกาศมหาวิทยาลัยมหิดล เรื่อง การศึกษาข้ามรับปริญญา ประจำปีการศึกษา 2562
- ประกาศมหาวิทยาลัยมหิดล เรื่อง ปฏิทินการศึกษาและกิจกรรมนักศึกษา ระดับปริญญาตรี (หลักสูตรไทย) ชั้นปีที่ 1-2 (สาขานิติศาสตร์) ปีการศึกษา 2563 (ฉบับที่ 3)
- กรณีที่เกิดสถานการณ์ฉุกเฉิน ซึ่งมหาวิทยาลัยไม่สามารถจัดการเรียนการสอนได้ตามปกติ พ.ศ. 2563
- ประกาศมหาวิทยาลัยมหิดล เรื่อง แนวทางการเข้าปฏิบัติงานในมหาวิทยาลัยมหิดลในช่วงการดำเนินการผ่อนผันและผ่อนคลายการเฝ้าระวังการระบาดของโรคติดเชื้อไวรัสโคโรนา 2019 (COVID-19)
- ประกาศมหาวิทยาลัยมหิดล เรื่อง แจ้งเปลี่ยนแปลงกำหนดการสอนปลายภาค ประจำปีการศึกษา 2562 สำหรับนักศึกษาชั้นปีที่ 1 และชั้นปีที่ 2 มหาวิทยาลัยมหิดล (สาขานิติศาสตร์)
- ประกาศมหาวิทยาลัยมหิดล เรื่อง แนวปฏิบัติในการจัดการเรียนการสอนเพื่อรองรับสถานการณ์ COVID-19 ในกรณีที่ไม่สามารถจัดกิจกรรมการเรียนการสอนในมหาวิทยาลัยมหิดลได้ พ.ศ. 2563
- ประกาศมหาวิทยาลัยมหิดล เรื่อง การรับสมัครบุคคลเข้าศึกษาหลักสูตรแพทยศาสตรบัณฑิตของคณะแพทยศาสตร์โรงพยาบาลรามาธิบดี มหาวิทยาลัยมหิดล วิทยาเขตศรีนครินทร์ ประจำปีการศึกษา 2563 (โครงการเปิดสอนจุฬารัตน์) ประจำปีการศึกษา 2563
- ประกาศมหาวิทยาลัยมหิดล เรื่อง ปฏิทินการศึกษาและกิจกรรมนักศึกษา ระดับปริญญาตรี (หลักสูตรไทย) ชั้นปีที่ 1-2 มหาวิทยาลัยมหิดล (สาขานิติศาสตร์) ปีการศึกษา 2562 (เพิ่มเติมและแก้ไขวันหยุดราชการ)
- ประกาศมหาวิทยาลัยมหิดล เรื่อง การรับสมัครบุคคลเข้าศึกษาในหลักสูตรกายอุปกรณ์ศาสตรบัณฑิต (แบบเรียนทางไกลผสมผสาน) คณะแพทยศาสตร์ศิริราชพยาบาล ปีการศึกษา 2563
- ประกาศมหาวิทยาลัยมหิดล เรื่อง การรับสมัครบุคคลเข้าศึกษาในหลักสูตรวิทยาศาสตร์บัณฑิต สาขาวิชากายอุปกรณ์ (หลักสูตรนานาชาติ) คณะแพทยศาสตร์ศิริราชพยาบาล ปีการศึกษา 2563
- ประกาศมหาวิทยาลัยมหิดล เรื่อง กำหนดการสอบกลางภาคและปลายภาค ประจำปีการศึกษา 2562 สำหรับนักศึกษาชั้นปีที่ 1 และชั้นปีที่ 2 มหาวิทยาลัยมหิดล (สาขานิติศาสตร์)
- ประกาศมหาวิทยาลัยมหิดล เรื่อง ปฏิทินการศึกษาและกิจกรรมนักศึกษา ระดับปริญญาตรี (หลักสูตรไทย) ชั้นปีที่ 1-2 (สาขานิติศาสตร์) ปีการศึกษา 2563
- ประกาศมหาวิทยาลัยมหิดล เรื่อง การขอย้ายหลักสูตร การรับโอนนักศึกษาและการรับนักศึกษาในโครงการแลกเปลี่ยนระหว่างประเทศ ระดับปริญญาตรี พ.ศ. 2562
- หลักเกณฑ์และอัตราการจัดสรรเงินให้แก่คณะกรรมการพิจารณาเลือกสรรหลักสูตร พ.ศ. 2561

op.mahidol.ac.th/ea/announcements/

Ctrl + F

Global Volumes

- เกี่ยวกับเรา
- การรับสมัคร
- คำสั่ง / ข้อบังคับ / ประกาศ
- ข่าวประชาสัมพันธ์
- ดาวโหลด
- ไทย

Home > ประกาศ

ประกาศมหาวิทยาลัยมหิดล

- ประกาศมหาวิทยาลัยมหิดล เรื่อง ตารางสอนนักศึกษาระดับปริญญาตรี ชั้นปีที่ 1-2 (สาขานิติศาสตร์) ภาคการศึกษาปลาย ปีการศึกษา 2563
- ประกาศมหาวิทยาลัยมหิดล เรื่อง การจัดการเรียนการสอนสำหรับนักศึกษาระดับปริญญาตรี ชั้นปีที่ 1 ภาคการศึกษาปลาย ปีการศึกษา 2563
- ประกาศมหาวิทยาลัยมหิดล เรื่อง มาตรฐานความรู้ภาษาอังกฤษของนักศึกษาหลักสูตรระดับปริญญาตรี มหาวิทยาลัยมหิดล พ.ศ. 2563
- ประกาศมหาวิทยาลัยมหิดล เรื่อง ปฏิทินการศึกษาและกิจกรรมนักศึกษา ระดับปริญญาตรี (หลักสูตรไทย) ชั้นปีที่ 1-2 (สาขานิติศาสตร์) ปีการศึกษา 2563 (ฉบับที่ 5)
- ประกาศมหาวิทยาลัยมหิดล เรื่อง ปฏิทินการศึกษาและกิจกรรมนักศึกษา ระดับปริญญาตรี (หลักสูตรไทย) ชั้นปีที่ 1-2 (สาขานิติศาสตร์) ปีการศึกษา 2563 (ฉบับที่ 4)
- ประกาศมหาวิทยาลัยมหิดล เรื่อง การฝึกซ้อมรับปริญญา ประจำปีการศึกษา 2562
- ประกาศมหาวิทยาลัยมหิดล เรื่อง ปฏิทินการศึกษาและกิจกรรมนักศึกษา ระดับปริญญาตรี (หลักสูตรไทย) ชั้นปีที่ 1-2 (สาขานิติศาสตร์) ปีการศึกษา 2563 (ฉบับที่ 3)
- กรณีเกิดสถานการณ์ฉุกเฉิน ซึ่งมหาวิทยาลัยไม่สามารถจัดการเรียนการสอนได้ตามปกติ พ.ศ. 2563
- ประกาศมหาวิทยาลัยมหิดล เรื่อง แนวทางการเข้าปฏิบัติงานในมหาวิทยาลัยมหิดลในช่วงการดำเนินการผ่อนผันและผ่อนคลายการเฝ้าระวังการระบาดของโรคติดเชื้อไวรัสโคโรนา 2019 (COVID-19)
- ประกาศมหาวิทยาลัยมหิดล เรื่อง แจ้งเปลี่ยนแปลงกำหนดการสอบปลายภาค ประจำปีการศึกษา 2562 สำหรับนักศึกษาชั้นปีที่ 1 และชั้นปีที่ 2 มหาวิทยาลัยมหิดล (สาขานิติศาสตร์)
- ประกาศมหาวิทยาลัยมหิดล เรื่อง แนวปฏิบัติในการจัดการเรียนการสอนเพื่อรองรับสถานการณ์ COVID-19 ในกรณีที่ไม่สามารถจัดกิจกรรมการเรียนการสอนในมหาวิทยาลัยมหิดลได้ พ.ศ. 2563
- ประกาศมหาวิทยาลัยมหิดล เรื่อง การรับสมัครบุคคลเข้าศึกษาหลักสูตรแพทยศาสตรบัณฑิตของคณะแพทยศาสตร์โรงพยาบาลรามาธิบดี มหาวิทยาลัยมหิดล วิทยาเขตศิริราชพยาบาลเจ้าฟ้าจุฬาภรณราชวิทยาลัย 2 โควตา (โครงการปัสถานจุฬาภรณ์) ประจำปีการศึกษา 2563
- ประกาศมหาวิทยาลัยมหิดล เรื่อง ปฏิทินการศึกษาและกิจกรรมนักศึกษา ระดับปริญญาตรี (หลักสูตรไทย) ชั้นปีที่ 1-2 มหาวิทยาลัยมหิดล (สาขานิติศาสตร์) ปีการศึกษา 2562 (เพิ่มเติมและแก้ไขวันหยุดราชการ)
- ประกาศมหาวิทยาลัยมหิดล เรื่อง การรับสมัครบุคคลเข้าศึกษาในหลักสูตรกายอุปกรณ์ศาสตรบัณฑิต (แบบเรียนทางไกลผสมผสาน) คณะแพทยศาสตร์ศิริราชพยาบาล ปีการศึกษา 2563
- ประกาศมหาวิทยาลัยมหิดล เรื่อง การรับสมัครบุคคลเข้าศึกษาในหลักสูตรวิทยาศาสตรบัณฑิต สาขาวิชากายอุปกรณ์ (หลักสูตรนานาชาติ) คณะแพทยศาสตร์ศิริราชพยาบาล ปีการศึกษา 2563
- ประกาศมหาวิทยาลัยมหิดล เรื่อง กำหนดการสอบกลางภาคและปลายภาค ประจำปีการศึกษา 2562 สำหรับนักศึกษาชั้นปีที่ 1 และชั้นปีที่ 2 มหาวิทยาลัยมหิดล (สาขานิติศาสตร์)
- ประกาศมหาวิทยาลัยมหิดล เรื่อง ปฏิทินการศึกษาและกิจกรรมนักศึกษา ระดับปริญญาตรี (หลักสูตรไทย) ชั้นปีที่ 1-2 (สาขานิติศาสตร์) ปีการศึกษา 2563
- ประกาศมหาวิทยาลัยมหิดล เรื่อง การขอย้ายหลักสูตร การรับโอนนักศึกษาและการรับนักศึกษาในโครงการแลกเปลี่ยนระหว่างประเทศ ระดับปริญญาตรี พ.ศ. 2562
- หลักเกณฑ์และวิธีการจ่ายเงินให้แก่คณะกรรมการพิจารณาตัดสินกองหลักสูตร พ.ศ. 2561
- ประกาศมหาวิทยาลัยมหิดล เรื่อง หลักเกณฑ์และวิธีการจ่ายเงินค่าตอบแทนให้แก่ประธานหลักสูตรและอาจารย์ที่รับผิดชอบหลักสูตร ระดับปริญญาตรี พ.ศ. 2561

- หลกเกณฑ์และอัตราการจัดสรรเงินช่วยเหลือกรรมการพิจารณาของหลักสูตร พ.ศ. ๒๖๐1
- ประกาศมหาวิทยาลัยมหิดล เรื่อง หลกเกณฑ์และอัตราการจัดสรรเงินค่าตอบแทนให้แก่ประธานหลักสูตรและอาจารย์ผู้รับผิดชอบหลักสูตร ระดับปริญญาตรี พ.ศ.2561
- ประกาศมหาวิทยาลัยมหิดล เรื่อง ประธานหลักสูตรและอาจารย์ผู้รับผิดชอบหลักสูตร ระดับปริญญาตรี พ.ศ.2561
- ประกาศมหาวิทยาลัยมหิดล เรื่อง การรับบุคคลเข้าศึกษาในระดับปริญญาตรี หลักสูตรวิทยาศาสตร์บัณฑิต สาขาวิชาเกษตรศาสตร์ โครงการจัดตั้งวิทยาเขตอำนาจเจริญ มหาวิทยาลัยมหิดล ปีการศึกษา 2560 ระบบรับตรงโดยโครงการจัดตั้งวิทยาเขตอำนาจเจริญ 28 รอบ 3
- ประกาศ มหาวิทยาลัยมหิดล เรื่อง หลกเกณฑ์และอัตราการจัดสรรค่าธรรมเนียมการศึกษา สำหรับนักศึกษาในระดับปริญญาตรี หลักสูตรนานาชาติ มหาวิทยาลัยมหิดล พ.ศ. 2559
- ประกาศมหาวิทยาลัยมหิดล เรื่อง หลกเกณฑ์การพิจารณากำหนดกลุ่มสาขาวิชา พ.ศ.2560
- ประกาศมหาวิทยาลัยมหิดล เรื่อง หลกเกณฑ์การกำหนดรหัสประจำวิชา พ.ศ.2555
- ประกาศมหาวิทยาลัยมหิดล เรื่อง หลกเกณฑ์ในการเปิดหลักสูตรใหม่ การปรับปรุงหลักสูตร และการปิดหลักสูตรระดับปริญญาตรี และระดับบัณฑิตศึกษา มหาวิทยาลัยมหิดล พ.ศ.2560

ประกาศมหาวิทยาลัยมหิดล เรื่อง อัตราค่าธรรมเนียมการศึกษา

ระดับปริญญาตรี

หลักสูตรปกติ (ไทย)

- ประกาศมหาวิทยาลัย เรื่อง อัตราค่าธรรมเนียมการศึกษาแบบ **หน้าจั่ว** หลักสูตรปกติ (ไทย) ระดับปริญญาตรี สำหรับนักศึกษาตั้งแต่รหัสประจำตัว 63xxxxx เป็นต้นไป พ.ศ. 2563
- ประกาศมหาวิทยาลัยมหิดล เรื่อง อัตราค่าธรรมเนียมการศึกษาสำหรับนักศึกษาระดับปริญญาตรี หลักสูตรปกติ (ไทย) มหาวิทยาลัยมหิดล พ.ศ. 2560
- ประกาศมหาวิทยาลัยมหิดล เรื่อง อัตราค่าธรรมเนียมการศึกษาสำหรับนักศึกษาระดับปริญญาตรี หลักสูตรปกติ (ไทย) มหาวิทยาลัยมหิดล (ฉบับที่ 2) พ.ศ. 2560
- ประกาศมหาวิทยาลัยมหิดล เรื่อง อัตราค่าธรรมเนียมการศึกษาสำหรับนักศึกษาระดับปริญญาตรี หลักสูตรปกติ (ไทย) มหาวิทยาลัยมหิดล (ฉบับที่ 3) พ.ศ. 2560
- ประกาศมหาวิทยาลัยมหิดล เรื่อง อัตราค่าธรรมเนียมการศึกษาสำหรับนักศึกษาระดับปริญญาตรี หลักสูตรปกติ (ไทย) มหาวิทยาลัยมหิดล (ฉบับที่ 4) พ.ศ. 2560
- ประกาศมหาวิทยาลัยมหิดล เรื่อง อัตราค่าธรรมเนียมการศึกษาสำหรับนักศึกษาระดับปริญญาตรี หลักสูตรปกติ (ไทย) มหาวิทยาลัยมหิดล (ฉบับที่ 5) พ.ศ. 2562
- ประกาศมหาวิทยาลัยมหิดล เรื่อง อัตราค่าธรรมเนียมการศึกษาสำหรับนักศึกษาระดับปริญญาตรี หลักสูตรปกติ (ไทย) มหาวิทยาลัยมหิดล (ฉบับที่ 6) พ.ศ. 2562
- ประกาศมหาวิทยาลัยมหิดล เรื่อง อัตราค่าธรรมเนียมการศึกษาสำหรับนักศึกษาระดับปริญญาตรี หลักสูตรปกติ (ไทย) มหาวิทยาลัยมหิดล (ฉบับที่ 7) พ.ศ. 2562
- ประกาศมหาวิทยาลัยมหิดล เรื่อง หลกเกณฑ์และอัตราค่าธรรมเนียมการศึกษา ค่าบำรุงการศึกษา ค่าธรรมเนียมต่างๆ สำหรับนักศึกษาระดับปริญญาตรี วิทยาลัยดุริยางคศิลป์ มหาวิทยาลัยมหิดล พ.ศ. 2561

หลักสูตรนานาชาติ

- ประกาศมหาวิทยาลัยมหิดล เรื่อง อัตราค่าธรรมเนียมการศึกษา ระดับปริญญาตรี มหาวิทยาลัยมหิดล หลักสูตรวิทยาศาสตร์บัณฑิต สาขาวิชาคณิตศาสตร์ประยุกต์ (หลักสูตรนานาชาติ) พ.ศ. 2559
- ประกาศมหาวิทยาลัยมหิดล เรื่อง อัตราค่าธรรมเนียมการศึกษา ระดับปริญญาตรี มหาวิทยาลัยมหิดล หลักสูตรวิทยาศาสตร์บัณฑิต สาขาวิชาคณิตศาสตร์ประยุกต์ (หลักสูตรนานาชาติ) (ฉบับที่ 2) พ.ศ. 2561
- ประกาศมหาวิทยาลัยมหิดล เรื่อง อัตราค่าธรรมเนียมการศึกษา สำหรับนักศึกษาระดับปริญญาตรี หลักสูตรวิทยาศาสตร์บัณฑิต (หลักสูตรนานาชาติ) มหาวิทยาลัยมหิดล คณะวิทยาศาสตร์ พ.ศ. 2561
- ประกาศมหาวิทยาลัยมหิดล เรื่อง อัตราค่าธรรมเนียมการศึกษา สำหรับนักศึกษาระดับปริญญาตรี หลักสูตรวิทยาศาสตร์บัณฑิต (หลักสูตรนานาชาติ) มหาวิทยาลัยมหิดล คณะวิทยาศาสตร์ (ฉบับที่ 2) พ.ศ. 2562
- ประกาศมหาวิทยาลัยมหิดล เรื่อง อัตราค่าธรรมเนียมการศึกษา สำหรับนักศึกษาระดับปริญญาตรี หลักสูตรวิศวกรรมศาสตรบัณฑิต (หลักสูตรนานาชาติ) คณะวิศวกรรมศาสตร์ มหาวิทยาลัยมหิดล พ.ศ. 2560
- ประกาศมหาวิทยาลัยมหิดล เรื่อง อัตราค่าธรรมเนียมการศึกษา สำหรับนักศึกษาระดับปริญญาตรี หลักสูตรวิศวกรรมศาสตรบัณฑิต (หลักสูตรนานาชาติ) คณะวิศวกรรมศาสตร์ มหาวิทยาลัยมหิดล (ฉบับที่ 2) พ.ศ. 2561

การจัดสรรค่าธรรมเนียมนที่ส่วนงานที่ได้รับ

รูปแบบ 1 แบบหน่วยกิต

การจัดสรรค่าธรรมเนียมแบบหน่วยกิต

▶ 1. ค่าสโมสร

1.1 จัดสรร หลักสูตรไทย ภาคการศึกษาละ 110 บาท

1.2 จัดสรร หลักสูตรนานาชาติ ภาคการศึกษาละ 220 บาท

โดยจัดสรรดังนี้

ชั้นปีที่ 1 จัดสรรให้มหาวิทยาลัยทั้งจำนวน

ชั้นปีที่ 2 ขึ้นไป จัดสรรให้ส่วนงานทั้งจำนวน

การจัดสรรค่าธรรมเนียมแบบหน่วยกิต (ต่อ)

▶ 2. ค่าบำรุงส่วนงาน

2.1 จัดสรร หลักสูตรไทย ภาคการศึกษาละ 900 บาท

มหาวิทยาลัย : ส่วนงาน

ร้อยละ 30 : 70

จำนวนเงิน 270 : 630

การจัดสรรค่าธรรมเนียมแบบหน่วยกิต (ต่อ)

▶ 2. ค่าบำรุงส่วนงาน

2.2 จัดสรร หลักสูตรนานาชาติ ภาคการศึกษาละ 2,000.-

มหาวิทยาลัย : ส่วนงาน

ร้อยละ 30 : 70

จำนวนเงิน 600 : 1,400

การจัดสรรค่าธรรมเนียมแบบหน่วยกิต (ต่อ)

▶ 3. ค่าหน่วยกิต

3.1 หลักสูตรไทย

มหาวิทยาลัย : ส่วนงาน

ร้อยละ 40 : 60

3.2 หลักสูตรนานาชาติ

มหาวิทยาลัย : ส่วนงาน

ร้อยละ 10 : 90

การจัดสรรค่าธรรมเนียมแบบหน่วยกิต (ต่อ)

▶ 4. ค่าธรรมเนียมเฉพาะหลักสูตร

4.1 ชั้นปีที่ 1 จัดสรรให้มหาวิทยาลัย : ส่วนงานที่เปิดหลักสูตร

ร้อยละ 10 : 90

** MU ได้รับร้อยละ 10 แบ่งสรรให้ SC ที่จัดการเรียนการสอนให้กับนักศึกษา
หลักสูตรอื่น ชั้นปีที่ 1 ในอัตราส่วน SC : MU = 7 : 3

4.2 ชั้นปีที่ 2 ขึ้นไป

จัดสรรให้มหาวิทยาลัย : ส่วนงานที่เปิดหลักสูตร

ร้อยละ 10 : 90

ประกาศ มหาวิทยาลัยมหิดล
เรื่อง หลักเกณฑ์และอัตราการจัดสรรค่าธรรมเนียมการศึกษา
สำหรับนักศึกษาระดับปริญญาตรี หลักสูตรปกติ (ไทย) และหลักสูตรต่อเนื่อง
มหาวิทยาลัยมหิดล พ.ศ. ๒๕๕๙

โดยเห็นสมควรกำหนดหลักเกณฑ์และอัตราการจัดสรรเงินค่าธรรมเนียมการศึกษาที่เรียกเก็บจาก
นักศึกษาระดับปริญญาตรี หลักสูตรปกติ (ไทย) และหลักสูตรต่อเนื่อง มหาวิทยาลัยมหิดล พ.ศ. ๒๕๕๙ เป็นไป
ด้วยความเรียบร้อย และสอดคล้องกับแนวทางการจัดการศึกษา

อาศัยอำนาจตามข้อ ๑๑ แห่งข้อบังคับมหาวิทยาลัยมหิดล ว่าด้วยการบริหารงบประมาณและ
การเงิน พ.ศ. ๒๕๕๑ โดยความเห็นชอบคณะกรรมการกำหนดอัตราการจัดเก็บและการจัดสรรค่าธรรมเนียม
การศึกษา ครั้งที่ ๕/๒๕๕๘ วันอังคารที่ ๘ ธันวาคม ๒๕๕๘ อธิการบดีจึงกำหนดหลักเกณฑ์และอัตราการจัดสรร
ค่าธรรมเนียมการศึกษา สำหรับนักศึกษาระดับปริญญาตรี หลักสูตรปกติ (ไทย) และหลักสูตรต่อเนื่อง
มหาวิทยาลัยมหิดล ไว้ดังนี้

ข้อ ๑. ในประกาศนี้

“ค่าธรรมเนียมการศึกษา” หมายถึง ค่าธรรมเนียมการศึกษาที่เรียกเก็บจาก นักศึกษาสัญชาติ
ไทย และต่างสัญชาติ ระดับปริญญาตรี หลักสูตรปกติ
(ไทย) และหลักสูตรต่อเนื่อง มหาวิทยาลัยมหิดล ยกเว้น
วิทยาลัยดุริยางคศิลป์

ข้อ ๒. กำหนดหลักเกณฑ์และอัตราการจัดสรรค่าธรรมเนียมการศึกษา สำหรับนักศึกษาระดับ
ปริญญาตรี หลักสูตรปกติ (ไทย) และหลักสูตรต่อเนื่อง มหาวิทยาลัยมหิดล ดังนี้

อัตราการจัดสรรค่าธรรมเนียม ตาม ข้อ ๒.๑ – ๒.๖ ของนักศึกษาสัญชาติไทย และ
ต่างสัญชาติ จัดสรรในอัตราเดียวกัน ดังนี้

๒.๑ ค่าธรรมเนียมแรกเข้า จัดสรรให้มหาวิทยาลัยทั้งหมด แยกรายการดังนี้

๒.๑.๑ ค่าธรรมเนียมแรกเข้า ๕๐๐ บาท

๒.๑.๒ ค่าบัตรประจำตัวนักศึกษา ๒๕๐ บาท

๒.๑.๓ ค่าธรรมเนียมการขึ้นทะเบียนบัณฑิต

๒

๒.๗ ค่าบำรุงส่วนงาน

นักศึกษาสัญชาติไทย

๒.๗.๑ ชั้นปีที่ ๑ จัดสรรให้มหาวิทยาลัย ร้อยละ ๓๐ ส่วนงาน ร้อยละ ๗๐

ยกเว้น

๑) หลักสูตรที่คณะวิทยาศาสตร์จัดการเรียนการสอนให้กับนักศึกษาชั้นปีที่ ๑ จัดสรรให้คณะวิทยาศาสตร์ ร้อยละ ๗๐

๒) หลักสูตรสาธารณสุขศาสตรบัณฑิต (ต่อเนื่อง) จัดสรรให้ส่วนงานทั้งหมด

๒.๗.๒ ชั้นปีที่ ๒ ขึ้นไป จัดสรรให้มหาวิทยาลัย ร้อยละ ๓๐ ส่วนงาน ร้อยละ ๗๐

ยกเว้น หลักสูตรสาธารณสุขศาสตรบัณฑิต (ต่อเนื่อง) จัดสรรให้ส่วนงานทั้งหมด

นักศึกษาต่างสัญชาติ จัดสรรให้มหาวิทยาลัย ร้อยละ ๓๐ ส่วนงาน ร้อยละ ๗๐

๒.๘ ค่ากิจกรรมนักศึกษาและกีฬา

นักศึกษาสัญชาติไทย

๒.๘.๑ ชั้นปีที่ ๑ จัดสรรให้มหาวิทยาลัย ๔๕๐ บาท

๒.๘.๒ ชั้นปีที่ ๒ ขึ้นไป จัดสรรให้มหาวิทยาลัย ๓๔๐ บาท ส่วนงาน ๑๑๐ บาท

ยกเว้น

นักศึกษาแพทยศาสตร์ ศูนย์แพทยศาสตรศึกษา สถาบันพระบรมราชชนก และนักศึกษาแพทยศาสตร์ คณะแพทยศาสตร์วชิรพยาบาล มหาวิทยาลัย นวมินทราชิราช ชั้นปีที่ ๒ - ๓ จัดสรรให้ส่วนงานที่รับผิดชอบการจัดการเรียนการสอน ๑๑๐ บาท

นักศึกษาต่างสัญชาติ

๒.๘.๓ ชั้นปีที่ ๑ จัดสรรให้มหาวิทยาลัย ๔๐๐ บาท

๒.๘.๔ ชั้นปีที่ ๒ ขึ้นไป จัดสรรให้มหาวิทยาลัย ๖๘๐ บาท ส่วนงาน ๒๒๐ บาท

๒.๙ ค่าหน่วยกิต

นักศึกษาสัญชาติไทย จัดสรรให้มหาวิทยาลัย ร้อยละ ๔๐ ส่วนงาน ร้อยละ ๖๐

นักศึกษาต่างสัญชาติ จัดสรรให้มหาวิทยาลัย ร้อยละ ๑๐ ส่วนงาน ร้อยละ ๙๐

๒.๑๐ ค่าธรรมเนียมเฉพาะหลักสูตร

๒.๑๐.๑ ชั้นปีที่ ๑ แบ่งเป็น ๒ ส่วน

ส่วนที่ ๑ จัดสรรให้มหาวิทยาลัย ร้อยละ ๑๐ มหาวิทยาลัยนำส่วนที่ได้ ร้อยละ ๑๐ แบ่งสรรให้คณะวิทยาศาสตร์ที่จัดการเรียนการสอน ให้กับนักศึกษาหลักสูตรอื่น ชั้นปีที่ ๑ ในอัตราส่วน คณะวิทยาศาสตร์ ร้อยละ ๗๐ มหาวิทยาลัย ร้อยละ ๓๐

ส่วนที่ ๒ จัดสรรให้ส่วนงานที่เปิดหลักสูตร ร้อยละ ๕๐

๒.๑๐.๒ ชั้นปีที่ ๒ ขึ้นไป จัดสรรให้มหาวิทยาลัย ร้อยละ ๑๐ ส่วนงานที่เปิด หลักสูตร ร้อยละ ๕๐

๒.๑๑ ค่าธรรมเนียมบริการ นักศึกษาต่างสัญชาติ จัดสรรให้มหาวิทยาลัยทั้งหมด

การจัดสรรค่าธรรมเนียมที่ส่วนงานได้รับ

รูปแบบ 2 แบบเหมาจ่าย

การจัดสรรค่าธรรมเนียมแบบเหมาจ่าย

- ▶ ตามประกาศ มหาวิทยาลัยมหิดล เรื่อง อัตราค่าธรรมเนียมแบบเหมาจ่าย สำหรับหลักสูตรปกติ (ไทย) โดยแบ่งการจัดเก็บตาม คณะ , หลักสูตร และ สาขาวิชา ดังนี้

ลำดับ	คณะ / หลักสูตร / สาขาวิชา	ภาคการศึกษาละ (บาท)
๑.	คณะกายภาพบำบัด	
๑.๑	หลักสูตรวิทยาศาสตรบัณฑิต สาขาวิชากายภาพบำบัด	๒๕,๐๐๐
๑.๒	หลักสูตรวิทยาศาสตรบัณฑิต สาขาวิชากิจกรรมบำบัด	๒๕,๐๐๐
๒.	คณะเทคนิคการแพทย์	
๒.๑	หลักสูตรวิทยาศาสตรบัณฑิต สาขาวิชาเทคนิคการแพทย์	๒๕,๐๐๐
๒.๒	หลักสูตรวิทยาศาสตรบัณฑิต สาขาวิชารังสีเทคนิค	๒๕,๐๐๐
๓.	คณะทันตแพทยศาสตร์	
๓.๑	หลักสูตรทันตแพทยศาสตรบัณฑิต	๕๐,๐๐๐

การจัดสรรค่าธรรมเนียมแบบเหมาจ่าย (ต่อ)

ลำดับ	คณะ / หลักสูตร / สาขาวิชา	ภาคการศึกษาละ (บาท)
๔.	คณะแพทยศาสตร์โรงพยาบาลรามาธิบดี	
๔.๑	หลักสูตรแพทยศาสตรบัณฑิต - สำหรับนักศึกษาชั้นปีที่ ๑ - ๓ ให้ชำระค่าธรรมเนียมการศึกษาในภาคการศึกษาต้นและภาคการศึกษาปลาย โดยชำระตามรายภาคการศึกษา - สำหรับนักศึกษาชั้นปีที่ ๔ - ๖ ให้ชำระค่าธรรมเนียมการศึกษาในภาคการศึกษาต้นและภาคการศึกษาปลายตลอดทั้งปีการศึกษา โดยชำระครั้งเดียวในภาคการศึกษาต้น	๓๐,๐๐๐
๔.๒	หลักสูตรพยาบาลศาสตรบัณฑิต	๒๕,๐๐๐
๔.๓	หลักสูตรวิทยาศาสตรบัณฑิต สาขาวิชาปฏิบัติการฉุกเฉินการแพทย์	๒๑,๐๐๐
๔.๔	หลักสูตรวิทยาศาสตรบัณฑิต สาขาวิชาความผิดปกติของการสื่อความหมาย	๒๕,๐๐๐
๕.	คณะแพทยศาสตร์ศิริราชพยาบาล	
๕.๑	หลักสูตรแพทยศาสตรบัณฑิต - สำหรับนักศึกษาชั้นปีที่ ๑ ให้ชำระค่าธรรมเนียมการศึกษาในภาคการศึกษาต้นและภาคการศึกษาปลาย โดยชำระตามรายภาคการศึกษา - สำหรับนักศึกษาชั้นปีที่ ๒ - ๖ ให้ชำระค่าธรรมเนียมการศึกษาในภาคการศึกษาต้นและภาคการศึกษาปลายตลอดทั้งปีการศึกษา โดยชำระครั้งเดียวในภาคการศึกษาต้น	๓๐,๐๐๐
๕.๒	หลักสูตรเทคโนโลยีบัณฑิต สาขาวิชาเทคโนโลยีการศึกษาแพทยศาสตร์	๒๑,๐๐๐
๕.๓	หลักสูตรกายอุปกรณ์ศาสตรบัณฑิต (แบบเรียนทางไกลผสมผสาน)	๓๕,๐๐๐
๕.๔	หลักสูตรการแพทย์แผนไทยประยุกต์บัณฑิต	๒๕,๐๐๐
๕.๕	หลักสูตรวิทยาศาสตรบัณฑิต สาขาวิชากายอุปกรณ์	๒๑,๐๐๐
๖.	คณะพยาบาลศาสตร์	
๖.๑	หลักสูตรพยาบาลศาสตรบัณฑิต	๒๕,๐๐๐
๗.	คณะเภสัชศาสตร์	
๗.๑	หลักสูตรเภสัชศาสตรบัณฑิต	๓๐,๐๐๐
๘.	วิทยาลัยราชสุดา	
๘.๑	หลักสูตรศิลปศาสตรบัณฑิต สาขาวิชาบริหารธุรกิจ	๒๑,๐๐๐
๘.๒	หลักสูตรศึกษาศาสตรบัณฑิต สาขาวิชาการศึกษาคณะศึกษาศาสตร์	๒๑,๐๐๐

การจัดสรรค่าธรรมเนียมแบบเหมาจ่าย (ต่อ)

ลำดับ	คณะ / หลักสูตร / สาขาวิชา	ภาคการศึกษาละ (บาท)
๙.	คณะวิทยาศาสตร์	
๙.๑	หลักสูตรวิทยาศาสตรบัณฑิต สาขาวิชาคณิตศาสตร์	๒๑,๐๐๐
๙.๒	หลักสูตรวิทยาศาสตรบัณฑิต สาขาวิชาเคมี	๒๑,๐๐๐
๙.๓	หลักสูตรวิทยาศาสตรบัณฑิต สาขาวิชาชีววิทยา	๒๑,๐๐๐
๙.๔	หลักสูตรวิทยาศาสตรบัณฑิต สาขาวิชาเทคโนโลยีชีวภาพ	๒๑,๐๐๐
๙.๕	หลักสูตรวิทยาศาสตรบัณฑิต สาขาวิชาพฤกษศาสตร์	๒๑,๐๐๐
๙.๖	หลักสูตรวิทยาศาสตรบัณฑิต สาขาวิชาฟิสิกส์	๒๑,๐๐๐
๑๐.	วิทยาลัยวิทยาศาสตร์และเทคโนโลยีการกีฬา	
๑๐.๑	หลักสูตรวิทยาศาสตรบัณฑิต สาขาวิชาวิทยาศาสตร์การกีฬารอกอล์ฟกลางแจ้ง	๒๑,๐๐๐
๑๐.๒	หลักสูตรศิลปศาสตรบัณฑิต สาขาวิชาการรอกอล์ฟกลางแจ้งและการกีฬา วิชาเอกการรอกอล์ฟกลางแจ้งและการกีฬา และวิชาเอกฟุตบอล	๒๑,๐๐๐
๑๑.	คณะวิศวกรรมศาสตร์	
๑๑.๑	หลักสูตรวิศวกรรมศาสตรบัณฑิต สาขาวิชาวิศวกรรมเคมี	๓๐,๐๐๐
๑๑.๒	หลักสูตรวิศวกรรมศาสตรบัณฑิต สาขาวิชาวิศวกรรมเครื่องกล	๓๐,๐๐๐
๑๑.๓	หลักสูตรวิศวกรรมศาสตรบัณฑิต สาขาวิชาวิศวกรรมคอมพิวเตอร์	๓๐,๐๐๐
๑๑.๔	หลักสูตรวิศวกรรมศาสตรบัณฑิต สาขาวิชาวิศวกรรมไฟฟ้า	๓๐,๐๐๐
๑๑.๕	หลักสูตรวิศวกรรมศาสตรบัณฑิต สาขาวิชาวิศวกรรมไฟฟ้าสื่อสาร	๓๐,๐๐๐
๑๑.๖	หลักสูตรวิศวกรรมศาสตรบัณฑิต สาขาวิชาวิศวกรรมโยธา	๓๐,๐๐๐
๑๑.๗	หลักสูตรวิศวกรรมศาสตรบัณฑิต สาขาวิชาวิศวกรรมอุตสาหการ	๓๐,๐๐๐
๑๒.	วิทยาลัยสาสนศึกษา	
๑๒.๑	หลักสูตรศิลปศาสตรบัณฑิต สาขาวิชาศาสนศึกษา	๑๘,๐๐๐

การจัดสรรค่าธรรมเนียมแบบเหมาจ่าย (ต่อ)

- ▶ โดยการจัดเก็บ แบ่งเป็นค่าธรรมเนียมการศึกษาต่าง ๆ ดังนี้
 1. ค่าธรรมเนียมแรกเข้า (เฉพาะนักศึกษาใหม่ภาคต้น)
เรียกเก็บ ภาคการศึกษาละ 2,050 บาท
 2. ค่าบำรุงห้องสมุด เรียกเก็บ ภาคการศึกษาละ 1,000 บาท
 3. ค่าธรรมเนียมประจำภาค เรียกเก็บ ภาคการศึกษาละ 3,150 บาท
 4. ค่าหน่วยกิต ให้คำนวณจากอัตราการจัดเก็บหลังหักค่าธรรมเนียม
ในข้อ 1-3

การจัดสรรค่าธรรมเนียมแบบเหมาจ่าย (ต่อ)

- ▶ ค่าธรรมเนียมแรกเข้า (เฉพาะนักศึกษาใหม่ภาคต้น) แยกตามรายการ ดังนี้

ประเภทค่าธรรมเนียม	จำนวนเงิน (บาท)
ค่าธรรมเนียมแรกเข้า	500
ค่าบัตรประจำตัวนักศึกษา	250
ค่าธรรมเนียมการขึ้นทะเบียนบัณฑิต	1,000
ค่าบริการทางทันตกรรม	300
รวมทั้งสิ้น	2,050

การจัดสรรค่าธรรมเนียมแบบเหมาจ่าย (ต่อ)

- ▶ ค่าบำรุงห้องสมุด แยกตามรายการ ดังนี้

ประเภทค่าธรรมเนียม	จำนวนเงิน (บาท)
ค่าบำรุงห้องสมุด	1,000
รวมทั้งสิ้น	1,000

การจัดสรรค่าธรรมเนียมแบบเหมาจ่าย (ต่อ)

- ▶ ค่าธรรมเนียมประจำภาค แยกตามรายการ ดังนี้

ประเภทค่าธรรมเนียม	จำนวนเงิน (บาท)
ค่าบำรุงมหาวิทยาลัย	1,500
ค่าบริการ Internet	500
ค่าบริการสุขภาพ	700
ค่ากิจกรรมนักศึกษาและกีฬา	450
รวมทั้งสิ้น	3,150

การจัดสรรค่าธรรมเนียมแบบเหมาจ่าย (ต่อ)

- ▶ ประกาศ มหาวิทยาลัยมหิดล เรื่อง การจัดสรรค่าธรรมเนียมแบบเหมาจ่าย สำหรับหลักสูตรปกติ (ไทย) สำหรับนักศึกษาตั้งแต่รหัส 63xxxxx เป็นต้นไป ส่วนงานจะได้รับจัดสรรค่าธรรมเนียมการศึกษา ดังนี้

1. ค่าสมัคร จัดสรร หลักสูตรไทย ภาคการศึกษาละ 110 บาท

โดยจัดสรรดังนี้

ชั้นปีที่ 1 จัดสรรให้มหาวิทยาลัยทั้งจำนวน

ชั้นปีที่ 2 ขึ้นไป จัดสรรให้ส่วนงานทั้งจำนวน

การจัดสรรค่าธรรมเนียมแบบเหมาจ่าย (ต่อ)

- ▶ 2. กำหนดหน่วยกิต ให้คำนวณจากอัตราการจัดเก็บหลังหักค่าธรรมเนียมตามประกาศฯ แบ่งสรรดังนี้

เกณฑ์การจัดสรรกำหนดหน่วยกิต แบบเหมาจ่าย	ร้อยละ
จัดสรรให้มหาวิทยาลัย	20
จัดสรรให้ส่วนงานที่เปิดหลักสูตร	20
จัดสรรให้ส่วนงานที่จัดการเรียนการสอน (ตามอัตราส่วนจำนวนหน่วยกิตที่นักศึกษาลงทะเบียนเรียนจริง)	60

การจัดสรรค่าธรรมเนียมแบบเหมาจ่าย (ต่อ)

- ๒ -

๓.๓ ค่าธรรมเนียมประจำภาคให้จัดสรรแยกตามรายการดังนี้	
๓.๓.๑ ค่าบำรุงมหาวิทยาลัย จัดสรรให้มหาวิทยาลัยทั้งหมด	๑,๕๐๐ บาท
๓.๓.๒ ค่าบริการ Internet จัดสรรให้มหาวิทยาลัยทั้งหมด	๕๐๐ บาท
๓.๓.๓ ค่าบริการสุขภาพ จัดสรรให้มหาวิทยาลัยทั้งหมด	๗๐๐ บาท
๓.๓.๔ ค่ากิจกรรมนักศึกษาและกีฬา	๔๕๐ บาท
(๑) ชั้นปีที่ ๑ จัดสรรให้มหาวิทยาลัยทั้งหมด	๔๕๐ บาท
(๒) ชั้นปีที่ ๒ ขึ้นไป	
- จัดสรรให้มหาวิทยาลัย	๓๔๐ บาท
- จัดสรรให้ส่วนงาน	๑๑๐ บาท

๓.๔ ค่าหน่วยกิต
ให้คำนวณอัตราการจัดสรรค่าหน่วยกิตหลังจากหักค่าธรรมเนียมในข้อที่ ๓.๑ - ๓.๓ เรียบร้อยแล้ว โดยมีอัตราการจัดสรรดังนี้

๓.๔.๑ จัดสรรให้มหาวิทยาลัย ร้อยละ ๒๐
๓.๔.๒ จัดสรรให้ส่วนงานที่เปิดหลักสูตร ร้อยละ ๒๐
๓.๔.๓ จัดสรรให้ส่วนงานที่จัดการเรียนการสอน ร้อยละ ๖๐

(ตามอัตราส่วนจำนวนหน่วยกิตที่นักศึกษาลงทะเบียนเรียนจริง)

ข้อ ๔ กำหนดหลักเกณฑ์และอัตราการจัดสรรค่าธรรมเนียมการศึกษาแบบเหมาจ่าย หลักสูตร ปกติ (ไทย) ระดับปริญญาตรี มหาวิทยาลัยมหิดล ที่เรียกเก็บจากนักศึกษาในอัตราร้อยละ ๕๐ ของ ค่าธรรมเนียมการศึกษาต่อภาคการศึกษาในแต่ละหลักสูตร สำหรับในกรณีค่าธรรมเนียมการศึกษาแบบเหมาจ่ายภาคการศึกษาฤดูร้อน และในกรณีภาคการศึกษาปกติที่นักศึกษาเรียนเกินจำนวนภาคการศึกษาหรือจำนวน ปีการศึกษาที่กำหนดไว้ในหลักสูตร หรือลงทะเบียนเรียนต่ำกว่าเกณฑ์มาตรฐาน ๔ หน่วยกิต โดยมีรายละเอียด หลักเกณฑ์และอัตราการจัดสรรค่าธรรมเนียมการศึกษา ดังนี้

๔.๑ กรณีค่าธรรมเนียมการศึกษาแบบเหมาจ่ายภาคการศึกษาฤดูร้อน โดยมีรายละเอียด หลักเกณฑ์และอัตราการจัดสรรค่าธรรมเนียมการศึกษา ดังนี้

การจัดสรรค่าธรรมเนียมแบบเหมาจ่าย (ต่อ)

▶ Ex. นักศึกษาชั้นปีที่ 1 คณะกายภาพบำบัด จัดเก็บภาคการศึกษาละ		25,000 บาท
<u>หัก</u> ค่าธรรมเนียมแรกเข้า		2,050 บาท
ค่าบำรุงห้องสมุด		1,000 บาท
ค่าธรรมเนียมประจำภาค		<u>3,150 บาท</u>
คงเหลือจัดสรรตามค่าหน่วยกิต		18,800 บาท
-จัดสรรให้มหาวิทยาลัย 20%	3,760 บาท	
-จัดสรรให้ส่วนงานเปิดหลักสูตร 20%	3,760 บาท	
-จัดสรรให้ส่วนงานจัดการเรียนการสอน 60%	<u>11,280 บาท</u>	<u>18,800 บาท</u>
		<u>-0- บาท</u>

การจัดสรรค่าธรรมเนียมแบบเหมาจ่าย (ต่อ)

▶ จากตัวอย่างข้างต้น สามารถสรุปการจัดสรรค่าหน่วยกิตแบบเหมาจ่ายดังนี้

ส่วนงาน	รายวิชา	หน่วยกิต	ค่าหน่วยกิต	เกณฑ์จัดสรร	ส่วนงานได้รับ	Rate	
MU	-	-	18,800	3,760	3,760.00	20	
PT	-	-	18,800	3,760	3,760.00	20	
LA	LAEN103	3	18,800	$11,280/17*3$	1,990.59	60	
LA	LATH100	3	18,800	$11,280/17*3$	1,990.59		
MU	MUGE100	3	18,800	$11,280/17*3$	1,990.58		
SC	SCBI115	2	18,800	$11,280/17*2$	1,327.06		
SC	SCBI124	2	18,800	$11,280/17*2$	1,327.06		
SC	SCCH102	3	18,800	$11,280/17*3$	1,990.59		
PT	PTOT401	1	18,800	$11,280/17*1$	663.53		
รวม		17			18,800.00		

การจัดสรรค่าธรรมเนียมแบบเหมาจ่าย (ต่อ)

▶ จากตัวอย่างข้างต้น สามารถสรุปการจัดสรรค่าหน่วยกิตแบบเหมาจ่ายดังนี้

ส่วนงาน	รายวิชา	หน่วยกิต	ค่าหน่วยกิต	เกณฑ์จัดสรร	ส่วนงานได้รับ	Rate	
MU	-	-	18,800	3,760	3,760.00	20	
PT	-	-	18,800	3,760	3,760.00	20	
LA	LAEN103	3	18,800	11,280/17*3	1,990.59	60	
LA	LATH100	3	18,800	11,280/17*3	1,990.59		
MU	MUGE100	3	18,800	11,280/17*3	1,990.58		
SC	SCBI115	2	18,800	11,280/17*2	1,327.06		
SC	SCBI124	2	18,800	11,280/17*2	1,327.06		
SC	SCCH102	3	18,800	11,280/17*3	1,990.59		
PT	PTOT401	1	18,800	11,280/17*1	663.53		
รวม		17			18,800.00		

การจัดสรรค่าธรรมเนียมแบบเหมาจ่าย (ต่อ)

▶ จากตัวอย่างข้างต้น สามารถสรุปการจัดสรรค่าหน่วยกิตแบบเหมาจ่ายดังนี้

ส่วนงาน	รายวิชา	หน่วยกิต	ค่าหน่วยกิต	เกณฑ์จัดสรร	ส่วนงานได้รับ	Rate	
MU	-	-	18,800	3,760	3,760.00	20	
PT	-	-	18,800	3,760	3,760.00	20	
LA	LAEN103	3	18,800	11,280/17*3	1,990.59	60	
LA	LATH100	3	18,800	11,280/17*3	1,990.59		
MU	MUGE100	3	18,800	11,280/17*3	1,990.58		
SC	SCBI115	2	18,800	11,280/17*2	1,327.06		
SC	SCBI124	2	18,800	11,280/17*2	1,327.06		
SC	SCCH102	3	18,800	11,280/17*3	1,990.59		
PT	PTOT401	1	18,800	11,280/17*1	663.53		
รวม		17			18,800.00		

การจัดสรรค่าธรรมเนียมแบบเหมาจ่าย (ต่อ)

▶ จากตัวอย่างข้างต้น สามารถสรุปการจัดสรรค่าหน่วยกิตแบบเหมาจ่ายดังนี้

ส่วนงาน	รายวิชา	หน่วยกิต	ค่าหน่วยกิต	เกณฑ์จัดสรร	ส่วนงานได้รับ	Rate	
MU	-	-	18,800	3,760	3,760.00	20	
PT	-	-	18,800	3,760	3,760.00	20	
LA	LAEN103	3	18,800	11,280/17*3	1,990.59	60	
LA	LATH100	3	18,800	11,280/17*3	1,990.59		
MU	MUGE100	3	18,800	11,280/17*3	1,990.58		
SC	SCBI115	2	18,800	11,280/17*2	1,327.06		
SC	SCBI124	2	18,800	11,280/17*2	1,327.06		
SC	SCCH102	3	18,800	11,280/17*3	1,990.59		
PT	PTOT401	1	18,800	11,280/17*1	663.53		
รวม		17			18,800.00		

11,280.00

การจัดสรรค่าธรรมเนียมแบบเหมาจ่าย (ต่อ)

▶ สรุปรายได้ที่ส่วนงานได้รับ โอนตามประกาศฯ

ส่วนงาน	รายวิชา	หน่วยกิต	ค่าหน่วยกิต	เกณฑ์จัดสรร	ส่วนงานได้รับ	Rate
MU	-	-	18,800	3,760	3,760.00	20
PT	-	-	18,800	3,760	3,760.00	20
LA	LAEN103	3	18,800	$11,280/17*3$	1,990.59	5,750.58
LA	LATH100	3	18,800	$11,280/17*3$	1,990.59	
MU	MUGE100	3	18,800	$11,280/17*3$	1,990.58	
SC	SCBI115	2	18,800	$11,280/17*2$	1,327.06	60
SC	SCBI124	2	18,800	$11,280/17*2$	1,327.06	
SC	SCCH102	3	18,800	$11,280/17*3$	1,990.59	
PT	PTOT401	1	18,800	$11,280/17*1$	663.53	
รวม		17			18,800.00	

การจัดสรรค่าธรรมเนียมแบบเหมาจ่าย (ต่อ)

▶ สรุปรายได้ที่ส่วนงานได้รับโอนตามประกาศฯ

ส่วนงาน	รายวิชา	หน่วยกิต	ค่าหน่วยกิต	เกณฑ์จัดสรร	ส่วนงานได้รับ	Rate	
MU	-	-	18,800	3,760	3,760.00	20	
PT	-	-	18,800	3,760	3,760.00	20	
LA	LAEN103	3	18,800	11,280/17*3	1,990.59	60	
LA	LATH100	3	18,800	11,280/17*3	1,990.59		
MU	MUGE100	3	18,800	11,280/17*3	1,990.58		
SC	SCBI115	2	18,800	11,280/17*2	1,327.06		
SC	SCBI124	2	18,800	11,280/17*2	1,327.06		
SC	SCCH102	3	18,800	11,280/17*3	1,990.59		
PT	PTOT401	1	18,800	11,280/17*1	663.53		
รวม		17			18,800.00		

4,423.53

การจัดสรรค่าธรรมเนียมแบบเหมาจ่าย (ต่อ)

▶ สรุปรายได้ที่ส่วนงานได้รับโอนตามประกาศฯ

ส่วนงาน	รายวิชา	หน่วยกิต	ค่าหน่วยกิต	เกณฑ์จัดสรร	ส่วนงานได้รับ	Rate	
MU	-	-	18,800	3,760	3,760.00	20	
PT	-	-	18,800	3,760	3,760.00	20	
LA	LAEN103	3	18,800	11,280/17*3	1,990.59	60	
LA	LATH100	3	18,800	11,280/17*3	1,990.59		
MU	MUGE100	3	18,800	11,280/17*3	1,990.58		
SC	SCBI115	2	18,800	11,280/17*2	1,327.06		
SC	SCBI124	2	18,800	11,280/17*2	1,327.06		
SC	SCCH102	3	18,800	11,280/17*3	1,990.59		
PT	PTOT401	1	18,800	11,280/17*1	663.53		
รวม		17			18,800.00		

3,981.18

การจัดสรรค่าธรรมเนียมแบบเหมาจ่าย (ต่อ)

▶ สรุปรายได้ที่ส่วนงานได้รับโอนตามประกาศฯ

ส่วนงาน	รายวิชา	หน่วยกิต	ค่าหน่วยกิต	เกณฑ์จัดสรร	ส่วนงานได้รับ	Rate	
MU	-	-	18,800	3,760	3,760.00	20	
PT	-	-	18,800	3,760	3,760.00	20	
LA	LAEN103	3	18,800	11,280/17*3	1,990.59	60	
LA	LATH100	3	18,800	11,280/17*3	1,990.59		
MU	MUGE100	3	18,800	11,280/17*3	1,990.58		
SC	SCBI115	2	18,800	11,280/17*2	1,327.06		
SC	SCBI124	2	18,800	11,280/17*2	1,327.06		
SC	SCCH102	3	18,800	11,280/17*3	1,990.59		
PT	PTOT401	1	18,800	11,280/17*1	663.53		
รวม		17			18,800.00		

4,644.71

การจัดสรรค่าธรรมเนียมแบบเหมาจ่าย (ต่อ)

- ▶ ตามประกาศ รูปแบบเหมาจ่าย ไม่เรียกเก็บค่าธรรมเนียมบางรายการที่ส่วนงานเคยได้รับโอนจัดสรร ดังนี้
 1. ค่าบำรุงส่วนงาน
 2. ค่าธรรมเนียมเฉพาะหลักสูตร
 3. ค่าอุปกรณ์การศึกษาและกิจกรรมพัฒนาจิตปัญญา ของนักศึกษาหลักสูตรพยาบาลศาสตรบัณฑิต
 4. ค่าธรรมเนียมการจัดบริการสนับสนุนด้านการศึกษาสำหรับนักศึกษาพิการ (เฉพาะนักศึกษาพิการทางการได้ยินและการสื่อความหมาย)

การลดหย่อนค่าธรรมเนียมการศึกษา
จากสถานการณ์การระบาด
Covid-19

การลดหย่อนค่าธรรมเนียม Covid-19

- ▶ ประกาศมหาวิทยาลัยมหิดล เรื่อง หลักเกณฑ์และอัตราการลดหย่อนค่าธรรมเนียมการศึกษา สำหรับนักศึกษาระดับปริญญาตรี หลักสูตรปกติ (ไทย) มหาวิทยาลัยมหิดล เนื่องจากสถานการณ์การระบาดของโรคติดเชื้อจากโคโรนาไวรัส 2019 (Covid-19) พ.ศ.2563
- ▶ ประกาศมหาวิทยาลัยมหิดล เรื่อง หลักเกณฑ์และอัตราการลดหย่อนค่าธรรมเนียมการศึกษา สำหรับนักศึกษาระดับปริญญาตรี หลักสูตรนานาชาติ (ไทย) มหาวิทยาลัยมหิดล เนื่องจากสถานการณ์การระบาดของโรคติดเชื้อจากโคโรนาไวรัส 2019 (Covid-19) พ.ศ.2563

การลดหย่อนค่าธรรมเนียม Covid-19 (ต่อ)

- ▶ เพื่อเป็นมาตรการบรรเทาความเดือดร้อนของนักศึกษาและครอบครัวที่ได้รับผลกระทบจากสถานการณ์ Covid-19 ได้กำหนดหลักเกณฑ์ และ อัตราการลดหย่อน
- ▶ โดยให้ลดหย่อนค่าธรรมเนียมการศึกษา ที่ลงทะเบียนเรียนและชำระเงิน ในภาคการศึกษา 1 ปีการศึกษา 2563 ตามอัตราที่มหาวิทยาลัยกำหนด

การลดหย่อนค่าธรรมเนียม Covid-19 (ต่อ)

ภาคการศึกษา	Invoice	หลักสูตร	จำนวนเงิน (บาท)
2563	ปกติ	ไทย	1,350
		นานาชาติ	ไม่เกิน ร้อยละ 15 ของค่าธรรมเนียมที่ต้องชำระ
	เหมาจ่าย	ไทย	1,950

การลดหย่อนค่าธรรมเนียม Covid-19 (ต่อ)

Inv. ปกติ หลักสูตรไทย @ 1,350.-

ประเภท	ยอดเรียกเก็บ	ค่าลดหย่อน	เรียกเก็บจริง (บาท)
ค่าบำรุงห้องสมุด	500.-	500.-	-0-
ค่าใช้จ่ายประจำภาค	3,700.-	850.-	2,850.-
ยอดรวม		1,350.-	

การลดหย่อนค่าธรรมเนียม Covid-19 (ต่อ)

Inv. เหม่าจ่าย หลักสูตรไทย @ 1,950.-

ประเภท	ยอดเรียกเก็บ	ค่าลดหย่อน	เรียกเก็บจริง (บาท)
ค่าบำรุงห้องสมุด	1,000.-	1,000.-	-0-
ค่าใช้จ่ายประจำภาค	3,150.-	950.-	2,200.-
ยอดรวม		1,950.-	

การลดหย่อนค่าธรรมเนียม Covid-19 (ต่อ)

ประกาศมหาวิทยาลัยมหิดล

เรื่อง หลักเกณฑ์และอัตราลดหย่อนค่าธรรมเนียมการศึกษา สำหรับนักศึกษาระดับปริญญาตรี
หลักสูตรปกติ (ไทย) มหาวิทยาลัยมหิดล เนื่องจาก สถานการณ์การระบาดของ
โรคติดเชื้อจากโคโรนาไวรัส ๒๐๑๙ (COVID-19) พ.ศ. ๒๕๖๓

สืบเนื่องจากสถานการณ์การระบาดของโรคติดเชื้อจากโคโรนาไวรัส ๒๐๑๙ (COVID-19)
ในปัจจุบัน และด้วยความห่วงใยนักศึกษาและครอบครัวมหาวิทยาลัยมหิดลจึงเห็นควรให้มีมาตรการลดหย่อน
ค่าธรรมเนียมการศึกษา สำหรับนักศึกษาในระดับปริญญาตรี หลักสูตรปกติ (ไทย) มหาวิทยาลัยมหิดล เพื่อเป็น
มาตรการช่วยเหลือบรรเทาความเดือดร้อนนักศึกษาและครอบครัวที่ได้รับผลกระทบจากสถานการณ์ดังกล่าว

อาศัยอำนาจตามข้อ ๑๑ ของข้อบังคับมหาวิทยาลัยมหิดล ว่าด้วยการบริหารงบประมาณและ
การเงิน พ.ศ. ๒๕๕๓ และที่แก้ไขเพิ่มเติม ประกอบกับมติที่ประชุมคณะกรรมการประจำมหาวิทยาลัยมหิดล
ในการประชุมครั้งที่ ๘/๒๕๖๓ เมื่อวันที่ ๒๒ เมษายน พ.ศ. ๒๕๖๓ อธิการบดีจึงได้กำหนดหลักเกณฑ์และ
อัตราลดหย่อนค่าธรรมเนียมการศึกษาไว้ดังนี้

๑. ให้ลดหย่อนค่าธรรมเนียมการศึกษา สำหรับนักศึกษาในระดับปริญญาตรีหลักสูตรปกติ (ไทย)
ก่อนรหัสประจำตัว ๖๓๐๐๐๐๐ ตามประกาศมหาวิทยาลัยมหิดล เรื่อง อัตราค่าธรรมเนียมการศึกษาหลักสูตร
ปกติ (ไทย) ระดับปริญญาตรี พ.ศ. ๒๕๖๐ และที่แก้ไขเพิ่มเติม ที่ลงทะเบียนเรียนและชำระเงิน
ในภาคการศึกษาที่ ๑ ปีการศึกษา ๒๕๖๓ ในอัตราคนละ ๑,๓๕๐ บาท **ยกเว้นวิทยายุทธยวงศิลป์**

๒. ให้ลดหย่อนค่าธรรมเนียมการศึกษา สำหรับนักศึกษาในระดับปริญญาตรี หลักสูตรปกติ (ไทย)
ตั้งแต่รหัสประจำตัว ๖๓๐๐๐๐๐ เป็นต้นไป ตามประกาศมหาวิทยาลัยมหิดล เรื่อง อัตราค่าธรรมเนียมการศึกษา
แบบแผนจ่ายหลักสูตรปกติ (ไทย) ระดับปริญญาตรี พ.ศ. ๒๕๖๒ ที่ลงทะเบียนเรียนและชำระเงินในภาค
การศึกษาที่ ๑ ปีการศึกษา ๒๕๖๓ ในอัตราคนละ ๑,๓๕๐ บาท **ยกเว้นวิทยายุทธยวงศิลป์**

๓. สำหรับมาตรการช่วยเหลือบรรเทาความเดือดร้อนนักศึกษาและครอบครัวจากสถานการณ์
ดังกล่าว ในภาคการศึกษาถัดไป มหาวิทยาลัยจะประเมินสถานการณ์และประกาศให้ทราบต่อไป

ทั้งนี้ ตั้งแต่บัดนี้เป็นต้นไป

ประกาศ ณ วันที่ ๒๔ เมษายน พ.ศ. ๒๕๖๓

การลดหย่อนค่าธรรมเนียม Covid-19 (ต่อ)

ประกาศมหาวิทยาลัยมหิดล

เรื่อง หลักเกณฑ์และอัตราการลดหย่อนค่าธรรมเนียมการศึกษา สำหรับนักศึกษาระดับปริญญาตรี
หลักสูตรนานาชาติ มหาวิทยาลัยมหิดล เนื่องจากสถานการณ์การระบาดของ
โรคติดเชื้อจากโคโรนาไวรัส ๒๐๑๙ (COVID-19) พ.ศ. ๒๕๖๓

สืบเนื่องจากสถานการณ์การระบาดของโรคติดเชื้อจากโคโรนาไวรัส ๒๐๑๙ (COVID-19) ในปัจจุบัน และด้วยความห่วงใยนักศึกษาและครอบครัวมหาวิทยาลัยมหิดลจึงเห็นควรให้มีมาตรการลดหย่อนค่าธรรมเนียมการศึกษา สำหรับนักศึกษาระดับปริญญาตรี หลักสูตรนานาชาติ มหาวิทยาลัยมหิดล เพื่อเป็นมาตรการช่วยเหลือบรรเทาความเดือดร้อนนักศึกษาและครอบครัวที่ได้รับผลกระทบจากสถานการณ์ดังกล่าว อาศัยอำนาจตามข้อ ๑๑ ของข้อบังคับมหาวิทยาลัยมหิดล ว่าด้วยการบริหารงบประมาณและการเงิน พ.ศ. ๒๕๕๑ และที่แก้ไขเพิ่มเติม ประกอบกับมติที่ประชุมคณะกรรมการประจำมหาวิทยาลัยมหิดล ในการประชุมครั้งที่ ๘/๒๕๖๓ เมื่อวันที่ ๒๒ เมษายน พ.ศ. ๒๕๖๓ อธิการบดีจึงให้กำหนดหลักเกณฑ์และอัตราการลดหย่อนค่าธรรมเนียมการศึกษาไว้ดังนี้

๑. ให้ลดหย่อนค่าธรรมเนียมการศึกษา สำหรับนักศึกษาระดับปริญญาตรี หลักสูตรนานาชาติ ที่ลงทะเบียนเรียนและชำระเงินในภาคการศึกษาที่ ๑ ปีการศึกษา ๒๕๖๓ ในอัตราคนละไม่เกินร้อยละ ๑๕ ของค่าธรรมเนียมการศึกษาที่ต้องชำระ ยกเว้นวิทยาลัยนานาชาติ

๒. สำหรับมาตรการช่วยเหลือบรรเทาความเดือดร้อนนักศึกษาและครอบครัวจากสถานการณ์ดังกล่าว ในภาคการศึกษาถัดไป มหาวิทยาลัยจะประเมินสถานการณ์และประกาศให้ทราบต่อไป

ทั้งนี้ ตั้งแต่บัดนี้เป็นต้นไป

ประกาศ ณ วันที่ ๒๔ เมษายน พ.ศ. ๒๕๖๓

(ศาสตราจารย์ นายแพทย์บรรจง มไหสวริยะ)
รักษาการแทนอธิการบดีมหาวิทยาลัยมหิดล

ขั้นตอนการจัดสรรค่าธรรมเนียมนักศึกษา

ขั้นตอนการจัดสรรค่าธรรมเนียม

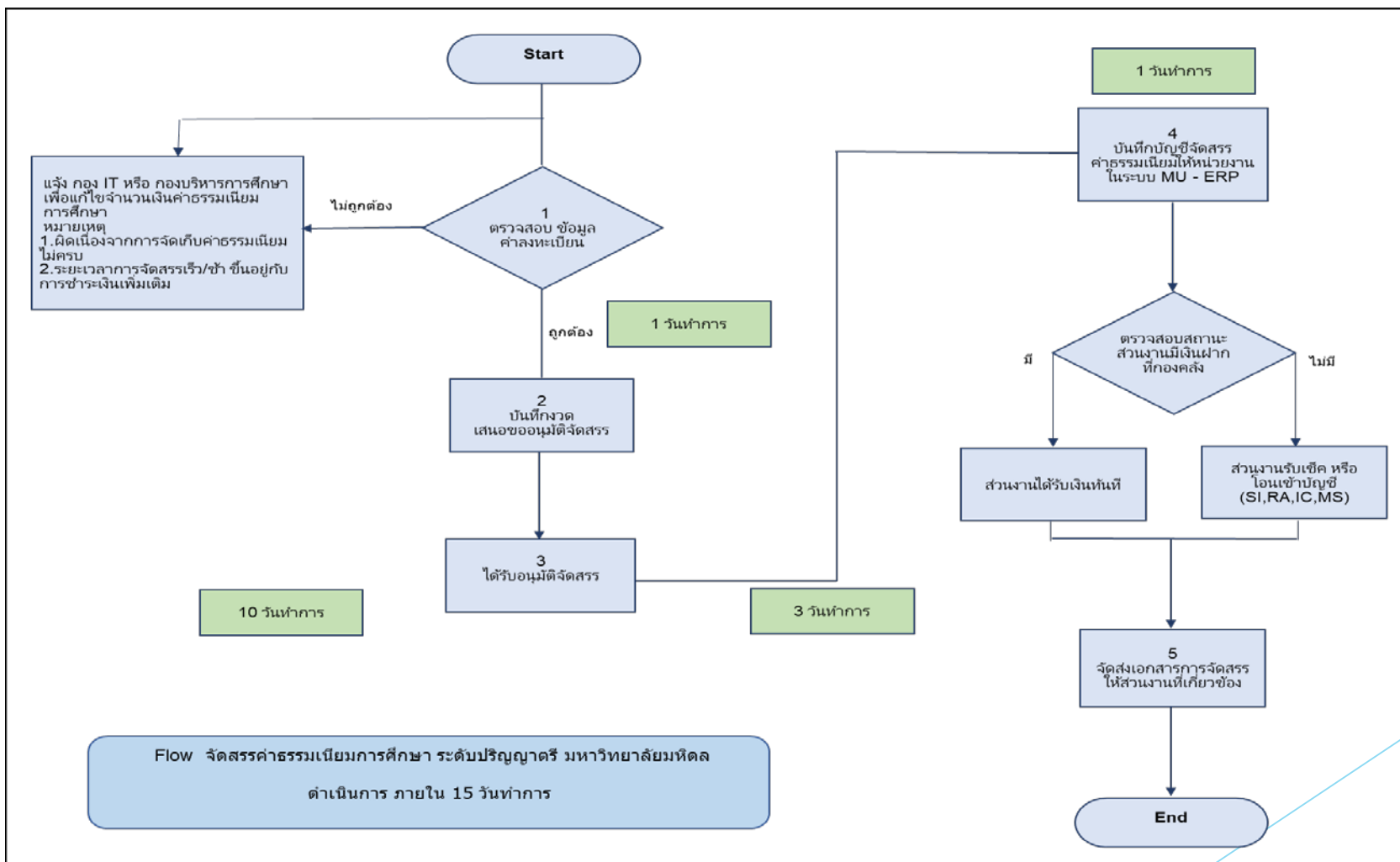

ขั้นตอนการจัดสรรค่าธรรมเนียม (ต่อ)

▶ ขั้นตอนการจัดสรรค่าธรรมเนียม แยกจัดสรรตามรายละเอียดดังนี้

1. Invoice ปกติ , Invoice เหม่าจ่าย
2. ภาคการศึกษา , ปีการศึกษา
3. หลักสูตรไทย , หลักสูตรนานาชาติ

โดยแบ่งการจัดสรรตาม ระยะเวลาการลงทะเบียนเรียน และ การชำระเงิน
ของนักศึกษา

Link : ระบบจัดสรรค่าธรรมเนียมการศึกษา

<https://smartedu.mahidol.ac.th/Authen/staff/login.aspx>

การบันทึกบัญชีค่าธรรมเนียมการศึกษา

การบันทึกบัญชีค่าธรรมเนียมการศึกษา

▶ รูปแบบหน่วยกิต

Fund 10101001 PXX

เดบิต เงินฝากที่กองคลัง (1101019990)

เครดิต รายได้ค่าธรรมเนียมการศึกษารับจัดสรรระหว่างกัน (4901010010)

รายได้ค่าบำรุงการศึกษารับจัดสรรระหว่างกัน (4901010020)

หมายเหตุ

บัญชีรายได้ค่าธรรมเนียมการศึกษารับจัดสรรระหว่างกัน = ค่าหน่วยกิต + ค่าธรรมเนียมเฉพาะหลักสูตร

บัญชีรายได้ค่าบำรุงการศึกษารับจัดสรรระหว่างกัน = ค่าสโมสร + ค่าบำรุงส่วนงาน

การบันทึกบัญชีค่าธรรมเนียมการศึกษา (ต่อ)

▶ การบันทึกบัญชี

ตัวอย่าง จัดสรรค่าธรรมเนียมการศึกษา Inv.ปกติ หลักสูตรไทย

ภาค 1 ปีการศึกษา 2563 งวด 15

Doc. 1099008144-5 ลว. 02/12/2563

ยอดจัดสรร 6,032,600 บาท

วิทยาเขตกาญจนบุรี ได้รับโอนจัดสรร 489,780 บาท

จำนวนนักศึกษา 66 ราย

การบันทึกบัญชีค่าธรรมเนียมการศึกษา (ต่อ)

Document Edit Goto Settings Extras Environment System Help

Document Overview - Display

Doc.Type: 9ม (P99 JV แบบปรนท) Normal document

Doc. Number	1099008144	Company code	1000	Fiscal year	2021
Doc. date	02.12.2020	Posting date	02.12.2020	Period	03
Calculate Tax	<input type="checkbox"/>				
Ref.doc.	78.012/บธ./427				
Doc.currency	THB				
Doc. Hdr Text	ค่าร.ป.ตจก.1/63จวค15				

Itm	PK	Account	Account short text	Fund	Profit Ctr	Amount	Text
*	40	1101019990	เงินฝากที่กองคลัง	10101001	P38	489,780.00	ค่าธรรมเนียมป.ตจ1/63จวค15-KA
*	50	4901010010	รด.ค่าร.จับจัดสรร	10101001	P38	448,200.00-	ค่าธรรมเนียมป.ตจ1/63จวค15-KA
*	50	4901010020	รด.ค่าบำรุงจับจัดสรร	10101001	P38	41,580.00-	ค่าธรรมเนียมป.ตจ1/63จวค15-KA
**				10101001	P38	0.00	

การบันทึกบัญชีค่าธรรมเนียมการศึกษา (ต่อ)

▶ วิทยาเขตกาญจนบุรี บันทึกบัญชี ดังนี้

เดบิต เงินฝากที่กองคลัง 489,780.- บาท

เครดิต รายได้ค่าธรรมเนียมการศึกษารับจัดสรรระหว่างกัน 448,200.- บาท

ค่าหน่วยกิต + ค่าธรรมเนียมเฉพาะหลักสูตร

(156,600 + 291,600 = 448,200)

รายได้ค่าบำรุงการศึกษารับจัดสรรระหว่างกัน 41,580.- บาท

ค่าสโมสร + ค่าบำรุงส่วนงาน

(-0- + 41,580 = 41,580)

**** หมายเหตุ ค่าสโมสร รายละ 110 บาท ได้รับส่วนลด Covid-19 ตามประกาศฯ**

การบันทึกบัญชีค่าธรรมเนียมการศึกษา (ต่อ)

▶ 1. บัญชีรายได้ค่าธรรมเนียมการศึกษารับจัดสรรระหว่างกัน = 448,200.- บาท

แบ่งเป็น ค่าหน่วยกิต + ค่าธรรมเนียมเฉพาะหลักสูตร ดังนี้

1.1 รายงานแบ่งสรรค่าหน่วยกิตของแต่ละคณะ (ST26-2)

ค่าหน่วยกิตของคณะฯ = 261,000.- บาท

ตามประกาศฯ จัดสรรให้คณะร้อยละ 60

คำนวณ $261,000 \times 60/100 = 156,600.-$

1.2 รายงานสรุปการแบ่งสรรค่าลงทะเบียนจำแนกตามหน่วยงานของแต่ละคณะ (ST25)

ค่าธรรมเนียมเฉพาะหลักสูตร = 291,600.- บาท

ยอดรวมบันทึก (22,500+25,200+72,000+39,600+94,500+15,750+22,050 = 291,600)

การบันทึกบัญชีค่าธรรมเนียมการศึกษา (ต่อ)

กองคลัง : ค่าลงทะเบียนนักศึกษา มหาวิทยาลัยมหิดล (มหาวิทยาลัยมหิดล วิทยาเขตกาญจนบุรี) (สำหรับส่วนรวม) MUT BV/ST26-2
รายงาน : จำนวนนักศึกษาที่ลงทะเบียนเข้าเรียน ณ วันที่ 15 วันที่จัดสรร 13/11/2563) หน้า 1
พิมพ์ ณ 08 ธ.ค. 2563 เวลา 15:25:29

ลำดับ	วิชา	หน่วยกิต	แผน	รวม	ลำดับ	วิชา	หน่วยกิต	แผน	รวม
1	KAAC711 BUSINESS LAW PRINCIPLES	(3/0/0)	6	3,600	62	KAED220 ENGINEERING MATHEMATICS	(3/0/0)	5	3,000
2	KAAC221 MICROECONOMICS	(3/0/0)	6	3,600	63	KAED224 COMPUTER PROGRAMMING	(2/1/0)	5	4,000
3	KAAC252 INTERMEDIATE ACCOUNTING 2	(3/0/0)	6	3,600	64	KAED225 CHEM FOR ENVIRONMENT ENGINEER	(3/0/0)	5	3,000
4	KAAC311 TAXATION I	(3/0/0)	4	2,400	65	KAED226 WATERWASTE WATER LABORATORY	(0/1/0)	5	2,000
5	KAAC351 COST ACCOUNTING 2	(3/0/0)	4	2,400	66	KAED227 ENGINEERING DRAWING	(2/1/0)	5	4,000
6	KAAC352 INTERNAL CONTROL & AUDIT	(3/0/0)	4	2,400	67	KAED312 ENVIRONMENTAL UNIT OPERATIONS	(3/0/0)	7	4,200
7	KAAC353 ACCOUNT INFORMATION SYSTEMS	(3/0/0)	4	2,400	68	KAED320 BUILDING SANITATION	(3/0/0)	7	4,200
8	KAAC357 FINANCIAL REPORTS & ANALYSIS	(3/0/0)	4	2,400	69	KAED330 SOLID WASTE ENGINEERING	(3/0/0)	5	3,000
9	KAAC481 SEM IN ACCOUNT INFOR SYS	(3/0/0)	1	600	70	KAED371 DISASTER & CLIMATE RSK MANAGE	(3/0/0)	7	4,200
10	KAAC486 DATABASE MANAGEMENT	(3/0/0)	1	600	71	KAED372 HYDROLOGY	(3/0/0)	5	3,000
11	KAAG203 ANALYTICAL CHEM FOR AGRICUL. SC	(3/0/0)	3	1,800	72	KAED374 WATER RESOURCES MANAGEMENT	(3/0/0)	1	600
12	KAAG206 AGRICULTURAL EXTENSION	(2/1/0)	3	2,400	73	KAED378 ENGINEERING ECONOMICS	(3/0/0)	10	6,000
13	KAAG217 MUSHROOM PRODUCTION	(2/1/0)	2	1,600	74	KAED422 WASTEWATER ENGINEER & DESIGN	(3/0/0)	3	1,800
14	KAAG263 ANALYTICAL CHEM FOR AGR SC LAB	(0/1/0)	3	1,200	75	KAED450 ENVIRONMENTAL LAW	(3/0/0)	3	1,800
15	KAAG304 GENETIC FOR AGRICULTURE	(2/0/0)	1	400	76	KAED451 ENVIRONMENTAL SYS & MANAGE	(3/0/0)	3	1,800
16	KAAG316 PRINCIPLE IN PLANT PROPAGATION	(1/1/0)	1	600	77	KAED476 GEO-HAZARD MANAGEMENT	(3/0/0)	4	2,400
17	KAAG318 PHYSIOLOGY IN CROP PRODUCTION	(2/0/0)	1	400	78	KAED477 INF ORMATICS FOR FORECAST WARRN	(0/1/0)	3	1,200
18	KAAG332 LANDSCAPE DESIGN	(2/1/0)	3	2,400	79	KAED485 PROJECT ADMINISTRATION	(3/0/0)	3	1,800
19	KAAG333 SOIL SCIENCE	(2/0/0)	1	400	80	KAED490 ENGINEER PROJECT PROPOSAL	(0/1/0)	3	1,200
20	KAAG342 NATURAL PRODUCTS & THEIR APPLIC	(2/1/0)	3	2,400	81	KAEL201 ENGLISH FOR ORGANIZATIONAL COM	(3/0/0)	6	3,600
21	KAAG352 PRIN OF PLANT PATHOLO & PROTECT	(2/1/0)	2	1,600	82	KAEN342 COMMUNICATIVE BUSINESS ENG 2	(3/0/0)	4	2,400
22	KAAG373 SEMINAR I	(1/0/0)	1	200	83	KAEN444 BUSINESS ENG COMMUNICATIONS	(3/0/0)	1	600
23	KAAG411 SEED SCIENCE & TECHNOLOGY	(2/1/0)	1	800	84	KAFT210 PHYSICAL CHEMISTRY	(2/0/0)	2	800
24	KAAG464 TRAINING	(0/1/0)	2	800	85	KAFT213 ENGINEERING DRAWING	(0/1/0)	2	800
25	KAAG465 COOPERATIVE EDUCATION	(0/0/0)	1	200	86	KAFT315 FOOD ENGINEERING II	(3/0/0)	4	2,400
26	KAAG471 SENIOR PROJECT	(0/0/0)	2	3,200	87	KAFT320 FOOD CHEMISTRY I	(2/1/0)	4	3,200
27	KAAG473 SEMINAR II	(1/0/0)	2	800	88	KAFT337 FOOD PROCESSING II	(0/1/0)	4	4,000
28	KABAG50 INTRO TO INFOR TECH/COM APPLIC	(2/1/0)	3	2,400	89	KAFT342 FOOD MICROBIOLOGY I	(2/1/0)	4	3,200
29	KABAG51 ORGANIZATIONAL BEHAVIOR	(3/0/0)	3	1,800	90	KAFT353 FOOD SAFETY AND SANITATION	(3/0/0)	4	2,400
30	KABAG52 MANAGEMENT OF ENTREPRENEUR	(3/0/0)	3	1,800	91	KAFT356 FOOD AND NUTRITION	(3/0/0)	4	2,400
31	KABAG72 PRODUCT AND PRICE POLICY	(3/0/0)	1	600	92	KAFT456 FOOD PACKAGING TECHNOLOGY	(3/0/0)	1	600
32	KABAG56 LOGISTIC & SUPPLY CHAIN MANAGE	(3/0/0)	1	600	93	KAFT457 FOOD SAFETY	(3/0/0)	1	600
33	KABAG58 INTER BUSINESS ADMINISTRATION	(3/0/0)	1	600	94	KAFT458 SHELF LIFE STU OF FOOD PRODUCT	(0/1/0)	1	400
34	KABAG71 CHARACTERIS & TOURIST BEHAVIOR	(3/0/0)	1	600	95	KAFT459 PRODUCT DEVELOPMENT	(2/1/0)	1	800
35	KABM210 BUSINESS LAW	(3/0/0)	3	1,800	96	KAFT464 CEREAL & STARCH TECHNOLOGY	(3/0/0)	1	600
36	KABM230 BUSINESS MATHEMATICS	(3/0/0)	3	1,800	97	KAFT479 DAIRY & DAIRY PRODUCT TECHNO	(3/0/0)	1	600
37	KABM242 BUSINESS FINANCE	(3/0/0)	3	1,800	98	KAFT496 INDUSTRIAL PLANT STUDIES	(0/1/0)	1	400
38	KABM331 BUSINESS STATISTICS	(3/0/0)	1	600	99	KAFT497 SEMINAR	(0/1/0)	1	400
39	KACB303 EARTH SCIENCE	(1/1/0)	1	600	100	KAGE301 INTERIORS FOR SUSTAIN DEVELOP	(3/0/0)	2	1,200
40	KACB305 BOTANY	(3/0/0)	1	600	101	KAGE201 NATURAL RESOURCES & ENVIRON	(3/0/0)	1	600
41	KACB306 BOTANY LABORATORY	(0/1/0)	1	400	102	KAGE261 INFORMATION MANAGE/COM APPLIC	(2/1/0)	1	800
42	KACB309 GENETICS	(3/0/0)	1	600	103	KAGS200 PHYSICAL GEOLOGY	(1/1/0)	3	1,800
43	KACB306 BASIC MICROBIOLOGY	(3/0/0)	1	600	104	KAGS203 REPORT WRITING IN GEOLOGY	(0/1/0)	3	1,200
44	KACB307 BASIC MICROBIOLOGY LABORATORY	(0/1/0)	1	400	105	KAGS212 CRYSTALL & MINERAL LAB	(0/1/0)	3	1,200
45	KACB311 ENVIRONMENTAL SCIENCE	(3/0/0)	1	600	106	KAGS215 CRYSTALLOGRAPHY & MINERALOGY	(2/0/0)	3	1,200
46	KACB315 PRINCIPLES OF EVOLUTION	(3/0/0)	1	600	107	KAGS221 SEDIMENTOLOGY & LABORATORY	(1/1/0)	3	1,800

กองคลัง : ค่าลงทะเบียนนักศึกษา มหาวิทยาลัยมหิดล (มหาวิทยาลัยมหิดล วิทยาเขตกาญจนบุรี) (สำหรับส่วนรวม) MUT BV/ST26-2
รายงาน : จำนวนนักศึกษาที่ลงทะเบียนเข้าเรียน ณ วันที่ 15 วันที่จัดสรร 13/11/2563) หน้า 2
พิมพ์ ณ 08 ธ.ค. 2563 เวลา 15:25:29

ลำดับ	วิชา	หน่วยกิต	แผน	รวม	ลำดับ	วิชา	หน่วยกิต	แผน	รวม
123	KAGS474 GEOS & ENVIRONMENTAL MANAGE	(3/0/0)	2	1,200					
124	KAGS482 PEDOLOGY & GEOLOGY FOR AGRICUL	(3/0/0)	9	5,400					
125	KAID208 PROBABILITY APPLIED STATISTICS	(3/0/0)	5	3,000					
126	KAID209 INTRODUCTION TO STATISTICS	(2/0/0)	1	400					
127	KAID220 BASIC ORGANIC CHEMISTRY	(3/0/0)	3	1,800					
128	KAID221 BASIC ORGANIC CHEMISTRY LAB	(0/1/0)	3	1,200					
129	KAID222 ANALYTICAL CHEMISTRY	(2/0/0)	2	800					
130	KAID223 ANALYTICAL CHEMISTRY LAB	(0/1/0)	2	800					
131	KAID240 ENG FOR ORGANIZATIONAL COMMUN	(3/0/0)	4	2,400					
132	KAID242 ENG FOR PRO WRITING & PRESENT	(3/0/0)	9	5,400					
133	KAID270 INTRODUCTION TO STATISTICS	(2/0/0)	9	3,600					
134	KAID272 COMPUTER PROGRAM APPLICATIONS	(1/1/0)	2	1,200					
135	KAID280 GEN PHYSIC FOR AGRICULTURAL SC	(4/0/0)	3	2,400					
136	KAID370 EXPERIMENTAL DESIGNS	(3/0/0)	1	600					
137	KAMG202 HUMAN RESOURCES MANAGE	(3/0/0)	6	3,600					
138	KAMG431 TOURISM & SERVICE BUS INFOR SYS	(3/0/0)	1	600					
139	KAMG432 SUSTAINABLE TOURISM	(3/0/0)	1	600					
140	KAMG441 INTEGRATED MARKET COMMUNICAT	(3/0/0)	1	600					
141	KAMG442 INTERNATIONAL BUSINESS MANAGE	(3/0/0)	1	600					
142	KAMG451 HUMAN RESOURCE DEVELOPMENT	(3/0/0)	1	600					
รวม 142 วิชา				261,000					

การบันทึกบัญชีค่าธรรมเนียมการศึกษา (ต่อ)

กองคลัง : ศาลงะเบอนนคคกชว มหาวทยาลยมหลด (มหาวทยาลยมหลด วทยาเขตกาญจนบุรี) (สำหรับสวนงาน) MULI INV/125
 รายงาน : สรปรการบ่งสรศาลงะเบอนนคคกชวจ่านกตามหน่วยงาน ปรจจ่านกการศกษา 1/2563 (งวดที่ 15 วันที่จกสรร 13/11/2563) หน้า 1
 พิมพ์ ณ 08 ธ.ค. 2563 เวลา 15:30:37

คณะ/หน่วยงาน	ชื่อบัญชี/ค่าธรรมเนียม	จำนวนเงิน
ม.มทิลล วทยาเขตกาญจนบุรี	รวม	489,780

M27 ค่า.เฉพาะหลักสูตร วท.บ (จิววิทยาเจงนุภักซ์)	22,500
M28 ค่า.เฉพาะหลักสูตร วท.บ(เทคโนโลยีการอาหาร)	25,200
M29 ค่า.เฉพาะหลักสูตร วท.บ (ธณีศาสตร์)	72,000
M43 ค่า.เฉพาะหลักสูตรบัญชีบัณฑิต	39,600
M44 ค่า.หลักสูตร วท.บ. (วิศวกรรมสิ่งแวดล้อมและการจัดการโยกโยติ)	94,500
R06 ค่าปริญญะ	41,580
C11 ค่าหน่วยกิตบรรยาย	117,960
C12 ค่าหน่วยกิตปฏิบัติ	38,640
M25 ค่า.เฉพาะหลักสูตรบริหารธุรกิจบัณฑิต	15,750
M26 ค่า.เฉพาะหลักสูตร วท.บ. (วิทยาศาสตร์การเกษตร)	22,050

291,600

คณะ	หลักสูตร	ชั้นปี	จำนวน นศ.	
มหาวิทยาลัยมทิลล วทยาเขตกาญจนบุรี	บัญชีบัณฑิต	2	6	
		3	4	
		4	1	
		บริหารธุรกิจบัณฑิต สาขาวิชาการจัดการ	2	3
		3	1	
		4	1	
	วิศวกรรมศาสตร์บัณฑิต สาขาวิศวกรรมสิ่งแวดล้อมและการจัดการโยกโยติ	3	5	
		4	5	
		วิทยาศาสตร์บัณฑิต สาขาวิชาวิทยาศาสตร์การเกษตร	2	3
	3	1		
	4	3		
	วิทยาศาสตร์บัณฑิต สาขาวิชาชีววิทยาเจงนุภักซ์	2	1	
3		1		
วิทยาศาสตร์บัณฑิต สาขาวิชาเทคโนโลยีการอาหาร	4	3		
	2	2		
	3	4		
วิทยาศาสตร์บัณฑิต สาขาวิชาธรณีศาสตร์	4	1		
	2	3		
	3	2		
4	11			
จำนวนรวม			66	

การบันทึกบัญชีค่าธรรมเนียมการศึกษา (ต่อ)

▶ 2. บัญชีรายได้บำรุงการศึกษารับจัดสรรระหว่างกัน = 41,580.- บาท

แบ่งเป็น ค่าสโมสร + ค่าบำรุงคณะ ดังนี้

2.1 ค่าสโมสร จัดสรรให้ส่วนงาน = -0.- บาท (ได้รับส่วนลด Covid-19)

2.2 ค่าบำรุงคณะ จัดสรรให้ส่วนงานร้อยละ 70 = 41,580.- บาท

คำนวณ นักศึกษา 66 ราย x 900 บาท = 59,400 บาท

จัดสรรตามประกาศฯ ร้อยละ 70 = $59,400 \times 70/100 = 41,580$ บาท

การบันทึกบัญชีค่าธรรมเนียมการศึกษา (ต่อ)

กองกลาง : ศาลงพระเขตนกคศึกษา มหาวิทยาลัยมหิดล (มหาวิทยาลัยมหิดล วิทยาเขตกาญจนบุรี) (สำหรับสรนงาน) MU1 INV 125
 รายงาน : สรุปรการเบงสรศาลงพระเขตนกคศึกษาจ่านแดนตามหน่วยงาน ประจำภาคการศึกษา 1/2563 (งวดที่ 15 วันที่จัดสรร 13/11/2563) หน้า 1
 พิมพ์ ณ 08 ธ.ค. 2563 เวลา 15:30:37

คณะ/หน่วยงาน	ชื่อบัญชี/ค่าธรรมเนียม	จำนวนเงิน
ม.มหิดล วิทยาเขตกาญจนบุรี	รวม	489,780
	รายได้ม.มหิดล วิทยาเขตกาญจนบุรี	
	M27 ค่า.เฉพาะหลักสูตร วท.บ (ชีววิทยาเชิงอนุรักษ์)	22,500
	M28 ค่า.เฉพาะหลักสูตร วท.บ(เทคโนโลยีการอาหาร)	25,200
	M29 ค่า.เฉพาะหลักสูตร วท.บ (อณูศาสตร์)	72,000
	M43 ค่า.เฉพาะหลักสูตรบัญชีบัณฑิต	39,600
	M44 ค่า.เฉพาะหลักสูตรบริหารธุรกิจบัณฑิต	24,150
	B06 ค่าบำรุงคณะ	41,580
	C11 ค่า.หน่วยกิตบรรยาย	117,960
	C12 ค่า.หน่วยกิตปฏิบัติ	38,640
	M25 ค่า.เฉพาะหลักสูตรบริหารธุรกิจบัณฑิต	15,750
	M26 ค่า.เฉพาะหลักสูตร วท.บ. (วิทยาศาสตร์การเกษตร)	22,050

สรุปจำนวนนักศึกษาจำแนกตามหลักสูตร

คณะ	หลักสูตร	ชั้นปี	จำนวน นศ.	
มหาวิทยาลัยมหิดล วิทยาเขตกาญจนบุรี	บัญชีบัณฑิต	2	6	
		3	4	
		4	1	
		บริหารธุรกิจบัณฑิต สาขาวิชาการจัดการ	2	3
			3	1
			4	1
			5	5
		วิศวกรรมศาสตรบัณฑิต สาขาวิศวกรรมสิ่งแวดล้อมและการจัดการสิ่งแวดล้อม	3	5
			4	5
			2	3
			3	1
		วิทยาศาสตร์บัณฑิต สาขาวิชาวิทยาศาสตร์การเกษตร	4	3
2	1			
วิทยาศาสตร์บัณฑิต สาขาวิชาชีววิทยาเชิงอนุรักษ์	3	1		
	4	3		
วิทยาศาสตร์บัณฑิต สาขาวิชาเทคโนโลยีการอาหาร	2	2		
	3	4		
วิทยาศาสตร์บัณฑิต สาขาวิชาธรณีศาสตร์	4	1		
	2	3		
	3	2		
	4	11		
จำนวนรวม			66	

การบันทึกบัญชีค่าธรรมเนียมการศึกษา (ต่อ)

▶ รูปแบบเหมาจ่าย

Fund 10101001 PXX

เดบิต เงินฝากที่กองคลัง (1101019990)

เครดิต รายได้ค่าธรรมเนียมการศึกษารับจัดสรรระหว่างกัน (4901010010)

รายได้ค่าบำรุงการศึกษารับจัดสรรระหว่างกัน (4901010020)

หมายเหตุ

บัญชีรายได้ค่าธรรมเนียมการศึกษารับจัดสรรระหว่างกัน = ค่าหน่วยกิต + **ค่าธรรมเนียมเฉพาะหลักสูตร**

บัญชีรายได้ค่าบำรุงการศึกษารับจัดสรรระหว่างกัน = ค่าสโมสร + **ค่าบำรุงส่วนงาน**

การบันทึกบัญชีค่าธรรมเนียมการศึกษา (ต่อ)

▶ การบันทึกบัญชี

ตัวอย่าง จัดสรรค่าธรรมเนียมการศึกษา Inv.เหมาจ่าย หลักสูตรไทย

ภาค 1 ปีการศึกษา 2563 งวด 16

Doc. 1099008148 ลว. 02/12/2563

ยอดจัดสรร 32,100 บาท

วิทยาเขตกาญจนบุรี ได้รับโอนจัดสรร 5,394 บาท

จำนวนนักศึกษา 2 ราย

การบันทึกบัญชีค่าธรรมเนียมการศึกษา (ต่อ)

Document Overview - Display

Doc.Type: 9ม (P99 JV แบบปรนท) Normal document

Doc. Number	1099008148	Company code	1000	Fiscal year	2021
Doc. date	02.12.2020	Posting date	02.12.2020	Period	03
Calculate Tax	<input type="checkbox"/>				
Ref.doc.	78.012/บช./436				
Doc.currency	THB				
Doc. Hdr Text	ค่าร.ป.ตจก1/63จาด16หนา				

Itm	PK	Account	Account short text	Fund	Profit Ctr	Amount	Text
*	40	1101019990	คืนฝากที่กองคลัง	10101001	P38	5,394.00	ค่าธรรมเนียมป.ตจ1/63จาด16-KA
*	50	4901010010	จด.ค่าร.รับจัดสรร	10101001	P38	5,394.00-	ค่าธรรมเนียมป.ตจ1/63จาด16-KA
**				10101001	P38	0.00	
***				10101001		0.00	
****						0.00	

การบันทึกบัญชีค่าธรรมเนียมการศึกษา (ต่อ)

▶ Ex. นักศึกษาชั้นปีที่ 1 วิทยาเขตกาญจนบุรี (2 ราย x 18,000 บาท)		36,000 บาท
หัก ส่วนลด Covid-19 ** (2 ราย x 1,950 บาท)		<u>3,900 บาท</u>
คงเหลือจัดสรรค่าธรรมเนียมการศึกษา		32,100 บาท
หัก ค่าธรรมเนียมแรกเข้า (2 ราย x 2,050 บาท)	4,100 บาท	
ค่าบำรุงห้องสมุด (2 ราย x -0- บาท)	-0- บาท	
ค่าธรรมเนียมประจำภาค		
2 ราย x 2,200 บาท (3,150 - 950 = 2,200 บาท)	<u>4,400 บาท</u>	<u>8,500 บาท</u>
คงเหลือจัดสรรตามกำหนดวงกต		23,600 บาท
-จัดสรรให้มหาวิทยาลัย 20%	4,720 บาท	
-จัดสรรให้ส่วนงานเปิดหลักสูตร 20%	4,720 บาท	
-จัดสรรให้ส่วนงานจัดการเรียนการสอน 60%	<u>14,160 บาท</u>	<u>23,600 บาท</u>
		<u>-0- บาท</u>

****หมายเหตุ ส่วนลด Covid-19 ตามประกาศฯ รายละเอียด 1,950 บาท ประกอบด้วย**

ค่าบำรุงห้องสมุด รายละเอียด 1,000 บาท , ค่าธรรมเนียมประจำภาค รายละเอียด 950 บาท เป็นจำนวน 1,950 บาท

การบันทึกบัญชีค่าธรรมเนียมการศึกษา (ต่อ)

▶ วิทยาเขตกาฬจนบุรี นักศึกษา 2 ราย ได้รับจัดสรรดังนี้

ส่วนงาน	รายวิชา	หน่วยกิต	ค่าหน่วยกิต	เกณฑ์จัดสรร	ส่วนงานได้รับ	Rate
KA	-	-	23,600	4,720	4,720.00	20
KA	KAAG103	2	11,800	7,080/21*2	674.29	60
LI	LIxxxxx	3	11,800	7,080/21*3	1,011.42	
SC	SCxxxxx	2	11,800	7,080/21*2	674.29	
....	
รวม		21			23,600.00	

****หมายเหตุ** มีนักศึกษาลงทะเบียนเรียนรายวิชา KAAG103 เพียง 1 ราย

ดังนั้น ค่าหน่วยกิต = $23,600/2$ ราย = 11,800/ราย

เกณฑ์จัดสรร = $11,800*60/100$ = 7,080.-บาท

การบันทึกบัญชีค่าธรรมเนียมการศึกษา (ต่อ)

▶ วิทยาเขตกาญจนบุรี นักศึกษา 2 ราย ได้รับจัดสรรดังนี้

ส่วนงาน	รายวิชา	หน่วยกิต	ค่าหน่วยกิต	เกณฑ์จัดสรร	ส่วนงานได้รับ	Rate
KA	-	-	23,600	4,720	4,720.00	20
KA	KAAG103	2	11,800	7,080/21*2	674.29	60
LI	LIxxxxx	3	11,800	7,080/21*3	1,011.42	
SC	SCxxxxx	2	11,800	7,080/21*2	674.29	
....	
รวม		21			23,600.00	

5,394.29

การบันทึกบัญชีค่าธรรมเนียมการศึกษา (ต่อ)

กองคลัง : ค่าลงทะเบียนนักศึกษา มหาวิทยาลัยมหิดล (มหาวิทยาลัยมหิดล วิทยาเขตกาญจนบุรี) (สำหรับส่วนงาน) MUIT INVST25-4هماจ่าย
รายงาน : สรุปการเบงสรรคาลงทะเบียนนักศึกษาจำแนกตามหน่วยงาน ประจำภาคการศึกษา 1/2563 (งวดที่ 16 วันที่จัดสรร 18/11/2563) หน้า 3
พิมพ์ ณ 09 ธ.ค. 2563 เวลา 08:19:21

คณะ/หน่วยงาน	ชื่อบัญชี/ค่าธรรมเนียม	จำนวนเงิน
ม.มหิดล วิทยาเขตกาญจนบุรี	รวม	5,394
	รายได้มหิดล วิทยาเขตกาญจนบุรี FO1 ค่าธรรมเนียมหน่วยกิตเหมาจ่าย	5,394

สรุปจำนวนนักศึกษาจำแนกตามหลักสูตร

คณะ	หลักสูตร	ชั้นปี	จำนวน นศ.
มหาวิทยาลัยมหิดล วิทยาเขตกาญจนบุรี	วิทยาศาสตร์บัณฑิต สาขาชีววิทยาศาสตร์การเกษตร	1	1
	วิทยาศาสตร์บัณฑิต สาขาวิชาเทคโนโลยีการอาหาร	1	1
จำนวนรวม			2

ประมวลโดย กองเทคโนโลยีสารสนเทศ มหาวิทยาลัยมหิดล

การบันทึกบัญชีค่าธรรมเนียมการศึกษา (ต่อ)

กองคลัง : กองทะเบียนการศึกษา มหาวิทยาลัยมหิดล (มหาวิทยาลัยมหิดล วิทยาเขตกาญจนบุรี) (สำหรับส่วนรวม) MUT IN/ST26-2-แจกจ่าย
รายงาน : การบ่งสรรค่าหน่วยกิตของแต่ละคณะ ประจำภาคการศึกษา 1/2563 (ครั้งที่ 16 วันที่จัดสรร 18/11/2563) หน้า 1
พิมพ์ ณ 09 ธ.ค. 2563 เวลา 08:21:04

ลำดับ	วิชา	หน่วยกิต	สนท.	ลำดับ	วิชา	หน่วยกิต	สนท.
1	KAAG103 INTRO TO AGRICULTURAL SCIENCE	(2/0/0)	1				
รวม 1 วิชา							

Navigation icons: Save, Print, Back, Forward, Page 1 / 1, Zoom In, Zoom Out, Home

ขั้นตอนการใช้งาน ระบบจัดสรรค่าธรรมเนียมการศึกษา

Link : ระบบจัดสรรค่าธรรมเนียมการศึกษา

<https://smartedu.mahidol.ac.th/Authen/staff/login.aspx>

ขั้นตอนการใช้ระบบจัดสรรค่าธรรมเนียม

MAHIDOL EDUCATION STAFF LOGIN

Username: Example: thanakrit.tao
kharittha.khe @mahidol.ac.th

Password: XXXXXX

Log in

แจ้งปัญหาการตรวจสอบสิทธิ์ผู้ระบบ

ส่งอีเมลในรายการหน้าที่ studentconsult@mahidol.ac.th

1. username ชื่อ-นามสกุล(3 หลัก)
2. ปัญหาการเข้าระบบ เช่น login ไม่ผ่าน, ไม่พบเมนูระบบ
3. คณะ/หลักสูตร ที่ต้องการเปิดสิทธิ์

Signup [?](#) สมัครและเปิดบัญชีใหม่

หมายเหตุ: ไม่แนใจพาสเวิร์ดให้ทดสอบเข้าระบบทาง MU-webmail ก่อน [MU Webmail](#)

User in Blacklist : โทษาสวีดิผิดเกิน 5 ครั้ง เพจจะล็อก 30 นาที
ถ้าพยายามใส่พาสเวิร์ดในระหว่างที่ล็อก, เวลาจะเพิ่ม 30 นาทีทุกครั้ง

ขั้นตอนการใช้ระบบจัดสรรค่าธรรมเนียม (ต่อ)

หน้าหลัก นักศึกษา แจ้งปัญหา Thai English ออกจากระบบ

มหาวิทยาลัยมหิดล
ม.ป.จ. ๖๖

นาง ชรินทร์ สิริภัก / ภาควิชาการเงินและบัญชี KHARITTHAKHRE OPFAAC No Message

- SmartAds**
ระบบประกาศตารางเรียน ตารางสอนสำหรับอาจารย์
- ระบบเตรียมข้อมูลการลงทะเบียน**
เตรียมข้อมูลลงทะเบียนและรายชื่อนักศึกษา จัดกลุ่มอาจารย์ไปปรึกษา
- ระบบบริการการเงิน** (highlighted)
Billpayment ใบแจ้งหนี้ ใบเสร็จยอดหนี้แบบสรุปรวมเดือน
- ระบบชำระหนี้แบบสำราจ**
- ระบบอาจารย์ที่ปรึกษา**
ดูเกรด นศ./ห้องระบบ/ใส่ชื่อคณาจารย์ นศ. ที่ตัวเองดูแล
- กิจกรรมนักศึกษา**
การขอรับเงินค่า, การคำนวณเงินค่าสัญญา, Activity Transcript, การขอรับเงินค่า

ขั้นตอนการใช้ระบบจัดสรรค่าธรรมเนียม (ต่อ)

หน้าหลัก นักศึกษา แจ้งปัญหา Thai English ออกจากระบบ

มหาวิทยาลัยมหิดล
มิดูออนไลน์

นาง ชรินทร์ ศรีภัก / นักวิชาการเงินและบัญชี KHABITTHAKHE OPFAAC No Message

← BACK

- บริหารจัดการใบแจ้งหนี้
- รายงานข้อมูลการลงทะเบียน
- ระบบใบเสร็จลดแทนกรณีคืนเงิน
- VISA ระบบบริหารจัดการใบเสร็จรับเงิน
- ระบบแบ่งสรรค่าธรรมเนียมการศึกษา**
- ระบบส่งลูกหนี้ค่าธรรมเนียมการศึกษา

ขั้นตอนการใช้ระบบจัดสรรค่าธรรมเนียม (ต่อ)

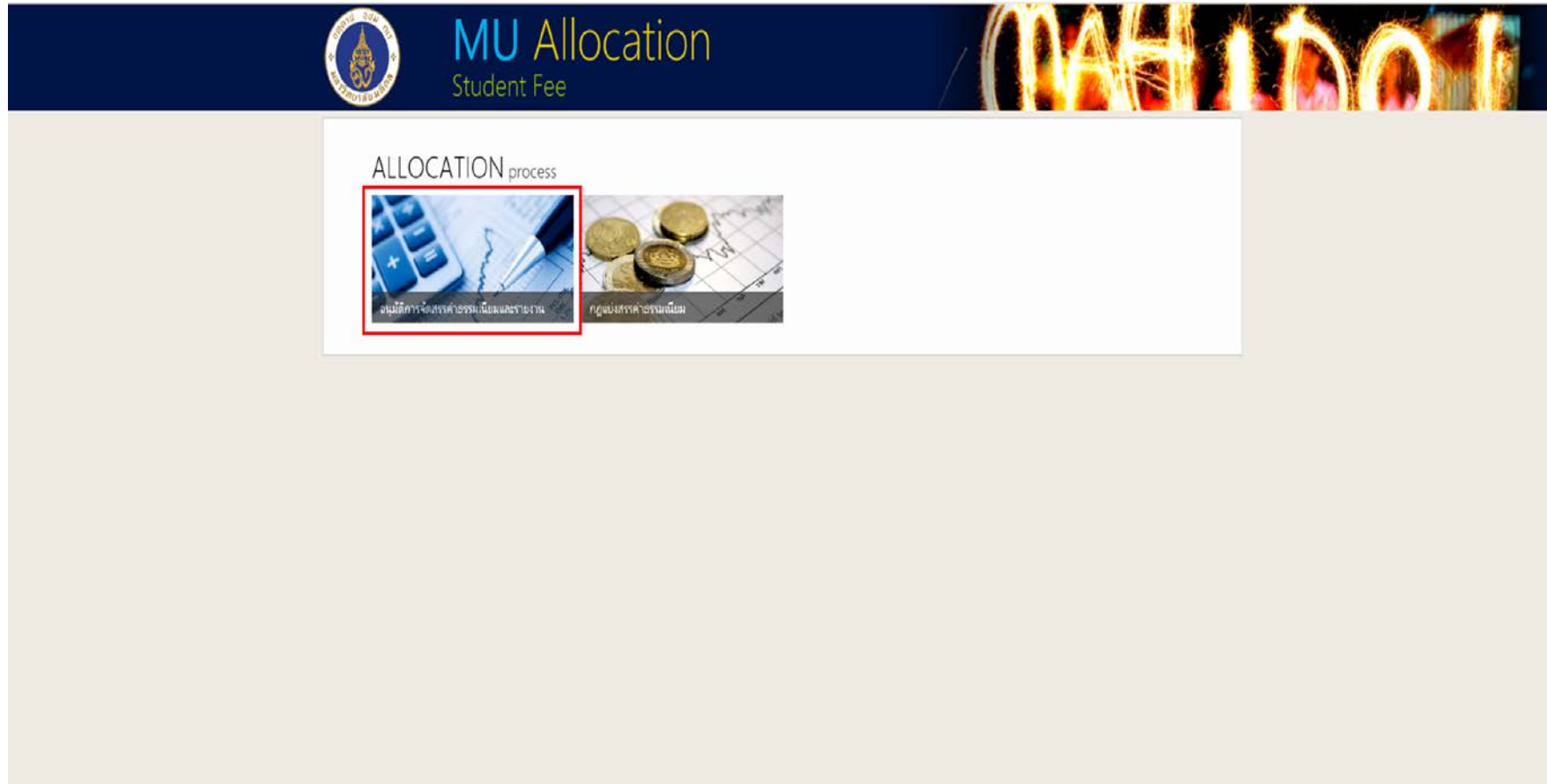

ขั้นตอนการใช้ระบบจัดสรรค่าธรรมเนียม (ต่อ)

No.	ภาค/ปีการศึกษา	ยอดเงินที่ชำระ	ยอดเงิน invoice	จำนวนนักศึกษา	วันชำระเงินเริ่มต้น	วันชำระเงินสิ้นสุด	จำนวน Inv คืนเงิน
1	1/2563	25,862,230	25,859,700	709	08/02/2563	07/12/2563	18 Inv.
2	2/2563	4,537,200	4,537,200	281	26/10/2563	07/12/2563	2 Inv.
3	1/2562	588,000	588,000	48	23/04/2563	23/04/2563	15 Inv.
4	2/2562	2,038,300	2,038,300	258	03/11/2563	01/12/2563	8 Inv.
5	3/2562	11,900	11,900	6	04/11/2563	30/11/2563	0 Inv.
6	2/2560	800	800	1	19/04/2562	19/04/2562	0 Inv.

ขั้นตอนการใช้ระบบจัดสรรค่าธรรมเนียม (ต่อ)

No.	ภาค/ปีการศึกษา	ยอด	มติ	วันเข้าเงินต้น	จำนวน Inv	ต้นเงิน	
1	1/2563	25,862,230	25,859,700	709	08/02/2563	07/12/2563	18 Inv.
2	2/2563	4,537,200	4,537,200	281	26/10/2563	07/12/2563	2 Inv.
3	1/2562	588,000	588,000	48	23/04/2563	23/04/2563	15 Inv.
4	2/2562	2,038,300	2,038,300	258	03/11/2563	01/12/2563	8 Inv.
5	3/2562	11,900	11,900	6	04/11/2563	30/11/2563	0 Inv.
6	2/2560	800	800	1	19/04/2562	19/04/2562	0 Inv.

ขั้นตอนการใช้ระบบจัดสรรค่าธรรมเนียม (ต่อ)

← Back **Report ST07** Report ST22 Report ST24-3 Report ST25 Report ST26-2 Report ST27 Report ST29-1 Report ST29-2 Report ST29-3

Report ST-32 CO-GL Report IO Report Profit

Q ST07 : รายงาน สรุปจำนวนนักศึกษา และค่าลงทะเบียนนักศึกษาประจำวันจำแนกตามค่าธรรมเนียมการศึกษา

acaYear 2563 Semester 1 Faculty (all faculty)

Search

ขั้นตอนการใช้ระบบจัดสรรค่าธรรมเนียม (ต่อ)

MU Allocation Student Fee

Report ST07 Report ST22 Report ST24-3 **Report ST25** Report ST26-2 Report ST27 Report ST29-1 Report ST29-2 Report ST29-3

Report ST-32 CO-GL Report IO Report Profit

ST25 : รายงาน, สรุปการแบ่งสรรค่าลงทะเบียนนิสิตวิชาจำแนกตามหน่วยงาน

acaYear 2563 Semester 1 Faculty

- (all faculty)
- AD : สถาบันพัฒนาสุขภาพอาเซียน
- AM : โครงการจัดตั้งวิทยาเขตอำนาจเจริญ
- AR : คณะศิลปศาสตร์
- BM : คณะแพทยศาสตร์โรงพยาบาล มหาวิทยาลัยมหิดลราชธานี
- CE : ศูนย์จัดตั้งปัญหาศึกษา
- CF : สถาบันแห่งชาติเพื่อการพัฒนาเด็กและครอบครัว
- CH : โครงการจัดตั้งสถาบันลิขิตมนุชชนและสันติศึกษา
- CR : วิทยาลัยศาสนศึกษา
- CS : โครงการร่วมคณะแพทยวิทันแพทย์
- DT : คณะทันตแพทยศาสตร์
- EG : คณะวิศวกรรมศาสตร์
- EN : คณะสิ่งแวดล้อมและทรัพยากรศาสตร์
- GR : บัณฑิตวิทยาลัย
- HP : โครงการจัดตั้งสถาบันลิขิตมนุชชนและสันติศึกษา
- HS : Human Study e.V. และคณะแพทยศาสตร์ศิริราชพยาบาล
- IC : วิทยาลัยนานาชาติ
- ID : สาธิตนานาชาติ
- IL : สถาบันนวัตกรรมการเขียนรู้
- IR : นวัตกรรมแลกเปลี่ยนชาวต่างประเทศระยะสั้น
- IS : โครงการจัดตั้งวิทยาลัยนานาชาติ
- IT : คณะเทคโนโลยีสารสนเทศและการสื่อสาร
- KA : มหาวิทยาลัยมหิดล วิทยาเขตกาญจนบุรี
- KM : วิทยาลัยแพทยศาสตร์พระมงกุฎเกล้า
- LA : คณะศิลปศาสตร์
- LC : สถาบันวิจัยภาษาและวัฒนธรรมเอเชีย
- MB : สถาบันชีววิทยาศาสตร์โมเลกุล
- MG : วิทยาลัยการจัดการ
- MS : วิทยาลัยดุริยางคศิลป์
- MT : คณะแพทยศาสตร์

ขั้นตอนการใช้ระบบจัดสรรค่าธรรมเนียม (ต่อ)

MU Allocation Student Fee

Navigation: < Back Report ST07 Report ST22 Report ST24-3 **Report ST25** Report ST26-2 Report ST27 Report ST29-1 Report ST29-2 Report ST29-3 Report ST-32 CO-GL Report IO Report Profit

Search: ST25 : รายงาน สรุปการแบ่งสรรค่าลงทะเบียนนักศึกษาจำแนกตามหน่วยงาน

acaYear: 2563 Semester: 1 Faculty: SC : คณะวิทยาศาสตร์ Search

ST25 Result: 18 Record(s).

งวด	วันเริ่มเก็บค่าธรรมเนียม	ประเภท Invoice	MU Payment Date	Department Payment Date	รวมจำนวนเงินจัดเก็บตาม Invoice	Export File
1	26/02/2563		03/02/2563 - 18/02/2563	03/02/2563 -	5,391,200	Download
2	23/03/2563		03/02/2563 - 01/03/2563	03/02/2563 -	442,000	Download
3	07/04/2563		07/02/2563 - 30/03/2563	-	0	Download
4	30/04/2563		07/02/2563 - 22/04/2563	-	0	Download
5	17/08/2563	ปกติ	23/04/2563 - 09/08/2563	20/07/2563 -	4,115,850	Download
6	19/08/2563	ปกติ	07/02/2563 - 16/08/2563	07/05/2563 -	25,468,700	Download
7	02/09/2563	ปกติ	07/05/2563 - 26/08/2563	03/07/2563 -	6,130,000	Download
8	10/09/2563	ปกติ	22/05/2563 - 01/09/2563	08/08/2563 -	244,850	Download
9	10/09/2563	เฉพาะจ่าย	07/02/2563 - 04/09/2563	07/02/2563 -	5,573,682.12	Download
10	07/10/2563	ปกติ	22/05/2563 - 10/09/2563	01/08/2563 -	410,600	Download
11	09/10/2563	เฉพาะจ่าย	07/02/2563 - 10/09/2563	-	0	Download

ขั้นตอนการใช้ระบบจัดสรรค่าธรรมเนียม (ต่อ)

กองคลัง : คำนวณเงินเดือนนักศึกษา มหาวิทยาลัยมหิดล (คณะวิทยาศาสตร์) (สำหรับส่วนงาน) MUT INVEST25
 รายงาน : สรุปการเบรกรางเงินเดือนนักศึกษาจำแนกตามหน่วยงาน ประจำภาคการศึกษา 1/2563 (งวดที่ 8 วันที่จัดสรร 10/09/2563) หน้า 5
 พิมพ์ ณ 07 ส.ค. 2563 เวลา 15:11:27

คณะ/หน่วยงาน	ชื่อบัญชี/ค่าธรรมเนียม	จำนวนเงิน
วิทยา	รวม	127,530
	รายได้คณะวิทยาศาสตร์	
	B06 ค่าบำรุงคณะ	8,100
	C11 ค่าหน่วยกิตบรรยาย	69,600
	C12 ค่าหน่วยกิตปฏิบัติ	14,640
	M24 ค่าเช่าหอพักคณะวิทยาศาสตร์	35,100

สรุปจำนวนนักศึกษาจำแนกตามหลักสูตร

คณะ	หลักสูตร	ชั้นปี	จำนวน นศ.
คณะเทคโนโลยีการแพทย์	วิทยาศาสตร์บัณฑิต สาขาวิชาเทคนิคการแพทย์	2	55
	วิทยาศาสตร์บัณฑิต สาขาวิชารังสีเทคนิค	2	43
รวม			98
คณะพยาบาลศาสตร์	พยาบาลศาสตรบัณฑิต	2	3
	รวม		3
โครงการจัดตั้งวิทยาเขตนครสวรรค์	พยาบาลศาสตรบัณฑิต	2	3
	รวม		3
คณะสาธารณสุขศาสตร์	วิทยาศาสตร์บัณฑิต สาขาวิชาสาธารณสุขศาสตร์	2	1
	วิทยาศาสตร์บัณฑิต สาขาวิชาชีวอนามัยและความปลอดภัย	2	1
รวม			2
สถาบันพระบรมราชชนก	แพทยศาสตรบัณฑิต (ร.พ.มหาสารคามราชไมตรี)	3	1
	รวม		1
คณะกายภาพบำบัด	วิทยาศาสตร์บัณฑิต สาขาวิชากายภาพบำบัด	2	58
	รวม		58
คณะแพทยศาสตร์โรงพยาบาลรามาธิบดี	วิทยาศาสตร์บัณฑิต สาขาวิชาปฏิบัติการฉุกเฉินการแพทย์	3	2
	พยาบาลศาสตรบัณฑิต	2	2
รวม			4
คณะวิทยาศาสตร์	วิทยาศาสตร์บัณฑิต สาขาวิชาชีววิทยา	3	7
		4	12
	วิทยาศาสตร์บัณฑิต สาขาวิชาเทคโนโลยีชีวภาพ	4	22
	วิทยาศาสตร์บัณฑิต สาขาวิชาเคมี	2	20
		3	27
			24
			3
			2
			4
			96

ขั้นตอนการใช้ระบบจัดสรรค่าธรรมเนียม (ต่อ)

กองคลัง : ศาลงทะเบียนนศึกษา มหาวิทยาลัยมหิดล (คณะวิทยาศาสตร์) (สำหรับส่วนงาน) MUI/INV/25-แผนกจ่าย
รายงาน : สรุปการแจ้งสรรค่าลงทะเบียนนศึกษาจำแนกตามหน่วยงาน ประจำปีการศึกษา 1/2563 (วันที่ 9 วันที่จัดสรร 10/09/2563) หน้า 5
พิมพ์ ณ 07 ธ.ค. 2563 เวลา 15:13:01

คณะ/หน่วยงาน	ชื่อบัญชี/ค่าธรรมเนียม	จำนวนเงิน	
วิทยา	รวม	2,342,849	
	รายได้คณะวิทยาศาสตร์ F01 ค่าธรรมเนียมลงทะเบียนจ่าย	2,342,849	
สรุปจำนวนนักศึกษาจำแนกตามหลักสูตร			
คณะ	หลักสูตร	ชั้นปี	จำนวน นศ.
โครงการจัดตั้งวิทยาเขตอำนาจเจริญ	วิทยาศาสตร์บัณฑิต สาขาวิชาเกษตรศาสตร์	1	7
	ศิลปศาสตรบัณฑิต สาขาวิชาวัฒนธรรมการจัดการเชิงบูรณาการและสิ่งแวดล้อม		10
	สาธารณสุขศาสตรบัณฑิต	1	64
รวม			81
คณะทันตแพทยศาสตร์	ทันตแพทยศาสตรบัณฑิต	1	84
รวม			84
คณะวิศวกรรมศาสตร์	วิศวกรรมศาสตรบัณฑิต สาขาวิชาวิศวกรรมโยธา	1	60
	วิศวกรรมศาสตรบัณฑิต สาขาวิชาวิศวกรรมเคมี	1	44
	วิศวกรรมศาสตรบัณฑิต สาขาวิชาวิศวกรรมคอมพิวเตอร์	1	41
	วิศวกรรมศาสตรบัณฑิต สาขาวิชาวิศวกรรมไฟฟ้า	1	52
	วิศวกรรมศาสตรบัณฑิต สาขาวิชาวิศวกรรมอุตสาหการ	1	36
รวม			233
คณะสิ่งแวดล้อมและทรัพยากรศาสตร์	วิทยาศาสตร์บัณฑิต สาขาวิชาวิทยาศาสตร์และเทคโนโลยีสิ่งแวดล้อม	1	91
รวม			91
มหาวิทยาลัยมหิดล วิทยาเขตกาญจนบุรี	บัญชีบัณฑิต	1	64
	บริหารธุรกิจบัณฑิต สาขาวิชาการจัดการ	1	55
	วิศวกรรมศาสตรบัณฑิต สาขาวิชาวิศวกรรมสิ่งแวดล้อมและการจัดการใช้พื้นที่		33
	วิทยาศาสตร์บัณฑิต สาขาวิชาวิทยาศาสตร์การเกษตร	1	24
	วิทยาศาสตร์บัณฑิต สาขาวิชาชีววิทยาเชิงอนุรักษ์	1	30
	วิทยาศาสตร์บัณฑิต สาขาวิชาเทคโนโลยีการอาหาร	1	48
	วิทยาศาสตร์บัณฑิต สาขาวิชาธรณีศาสตร์	1	23
รวม			277
คณะแพทยศาสตร์	วิทยาศาสตร์บัณฑิต สาขาวิชาเทคนิคการแพทย์	1	107
	วิทยาศาสตร์บัณฑิต สาขาวิชารังสีเทคนิค	1	49
รวม			156
คณะพยาบาลศาสตร์			303
รวม			303
วิทยาลัยวิทยาศาสตร์การแพทย์เจ้าฟ้าจุฬาภรณ	แพทยศาสตรบัณฑิต	1	32

ขั้นตอนการใช้ระบบจัดสรรค่าธรรมเนียม (ต่อ)

← Back Report ST07 Report ST22 Report ST24-3 Report ST25 Report ST26-2 Report ST27 Report ST29-1 Report ST29-2 Report ST29-3

Report ST-32 CO-GL Report IO Report Profit

Q ST26-2 : รายงาน จำนวนนักศึกษาที่ลงทะเบียนค่าธรรมเนียมของแต่ละคณะ

acaYear 2563 Semester 1 Faculty (all faculty)

- AD : สถาบันพัฒนาสุขภาพอาเซียน
- AM : โครงการจัดตั้งวิทยาเขตอำนาจเจริญ
- AR : คณะศิลปศาสตร์
- BM : คณะแพทยศาสตร์ศรีวิชัยพยาบาล มหาวิทยาลัยนวมินทราชูชา
- CE : ศูนย์จิตตปัญญาศึกษา
- CF : สถาบันแห่งชาติเพื่อการพัฒนาเด็กและครอบครัว
- CH : โครงการจัดตั้งสถาบันเสริมมนุษยชนและสันติศึกษา
- CR : วิทยาลัยศาสนศึกษา
- CS : โครงการร่วมคณะแพทยย์ทันตแพทย์
- DT : คณะทันตแพทยศาสตร์
- EG : คณะวิศวกรรมศาสตร์
- EN : คณะสิ่งแวดล้อมและทรัพยากรศาสตร์
- GR : บัณฑิตวิทยาลัย
- HP : โครงการจัดตั้งสถาบันเสริมมนุษยชนและสันติศึกษา
- HS : Human Study o.V. และคณะแพทยศาสตร์ศิริราชพยาบาล
- IC : วิทยาลัยนานาชาติ
- ID : สาขานิเทศศาสตร์
- IL : สถาบันนวัตกรรมการเรียนรู้
- IR : นักศึกษาแลกเปลี่ยนชาวต่างประเทศระยะสั้น
- IS : โครงการจัดตั้งวิทยาลัยนานาชาติ
- IT : คณะเทคโนโลยีสารสนเทศและการสื่อสาร
- KA : มหาวิทยาลัยมหิดล วิทยาเขตกาญจนบุรี
- KM : วิทยาลัยแพทยศาสตร์พระมงกุฎเกล้า
- LA : คณะศิลปศาสตร์
- LC : สถาบันวิจัยภาษาและวัฒนธรรมเอเชีย
- MB : สถาบันชีววิทยาศาสตร์โมเลกุล
- MG : วิทยาลัยการจัดการ
- MS : วิทยาลัยดุริยางคศิลป์
- MT : คณะเทคโนโลยีการแพทย์

ขั้นตอนการใช้ระบบจัดสรรค่าธรรมเนียม (ต่อ)

 **MU Allocation**
Student Fee

Navigation: < Back Report ST07 Report ST22 Report ST24-3 Report ST25 **Report ST26-2** Report ST27 Report ST29-1 Report ST29-2 Report ST29-3
Report ST-32 CO-GL Report IO Report Profit

ST26-2 : รายงาน จำนวนนักศึกษาที่ลงทะเบียนค่านายกิตของแต่ละคณะ

acaYear: 2563 Semester: 1 Faculty: SC : คณะวิทยาศาสตร์

Search

ST26-2 Result: 18 Record(s).

จวค	วันที่บันทึกการจัดสรร	ประเภท Invoice	MU Payment Date	Department Payment Date	รวมจำนวนเงินจัดเก็บตาม Invoice	Export File
1	26/02/2563		03/02/2563 - 18/02/2563	03/02/2563 -	5,391,200	Download
2	23/03/2563		03/02/2563 - 01/03/2563	03/02/2563 -	442,000	Download
3	07/04/2563		07/02/2563 - 30/03/2563	-	0	Download
4	30/04/2563		07/02/2563 - 22/04/2563	-	0	Download
5	17/08/2563	ปกติ	23/04/2563 - 09/08/2563	20/07/2563 -	4,115,850	Download
6	19/08/2563	ปกติ	07/02/2563 - 16/08/2563	07/05/2563 -	25,468,700	Download
7	02/09/2563	ปกติ	07/05/2563 - 26/08/2563	03/07/2563 -	6,130,000	Download
8	10/09/2563	ปกติ	22/05/2563 - 01/09/2563	08/08/2563 -	244,850	Download
9	10/09/2563	เหมาจ่าย	07/02/2563 - 04/09/2563	07/02/2563 -	5,573,682.12	Download
10	07/10/2563	ปกติ	22/05/2563 - 10/09/2563	01/08/2563 -	410,600	Download

ขั้นตอนการใช้ระบบจัดสรรค่าธรรมเนียม (ต่อ)

กองคลัง : ศาลงทะเบียนนักศึกษา มหาวิทยาลัยมหิดล (คณะวิทยาศาสตร์) (สำหรับส่วนงาน) MUT IN/ST26-2
รายงาน : จำนวนนักศึกษาที่ลงทะเบียนค่าธรรมเนียมแต่ละคณะ ประจำภาคการศึกษา 1/2563 (ครั้งที่ 8 วันที่จัดสรร 10/09/2563) หน้า 1
วันที่ ณ 07 ธ.ค. 2563 เวลา 15:17:26

ลำดับ	วิชา	หน่วยกิต	สนท.	รวม	ลำดับ	วิชา	หน่วยกิต	สนท.	รวม
1	SCAN101 BASIC ANATOMY	2/1/0	100	80,000	62	SCMA74 DECISION ANALYSIS	3/0/0	6	3,600
2	SCBC206 GENERAL BIOCHEMISTRY	3/0/0	66	39,600	63	SCMA80 SAMPLING TECHNIQUES	3/0/0	2	1,200
3	SCB240 GENERAL GENETICS	3/0/0	1	600	64	SCMA81 TIME SERIES ANALYSIS	3/0/0	2	1,200
4	SCB300 SPECIAL PROBLEMS IN BIOLOGY	1/1/0	2	1,200	65	SCMA90 SEMINAR	1/0/0	1	200
5	SCB305 VERTEBRATE ZOOLOGY	3/1/0	1	1,000	66	SCMA91 SPECIAL TOPICS II	3/0/0	9	5,400
6	SCB327 PRINCIPLE OF ANIMAL PHYSIOLOGY	3/1/0	2	2,000	67	SCMA92 SPECIAL TOPICS IV	3/0/0	5	3,000
7	SCB360 BASIC ENVIRONMENTAL SCIENCE	2/0/0	3	1,200	68	SCM203 BASIC MICROBIOLOGY	2/1/0	2	1,600
8	SCB433 MOLECULAR BIOLOGY IN MEDIO	3/0/0	1	600	69	SCPL285 PLANTS AND PEOPLE	1/1/0	4	2,400
9	SCB453 COEVOLUTION	2/0/0	3	1,200	70	SCPL391 SCIENCE COMMUNICATION	1/1/0	11	6,600
10	SCB454 VECTOR BIOLOGY	3/1/0	4	4,000	71	SCPL411 PLANT PHYSIOLOGY II	2/1/0	1	800
11	SCB455 BIOLOGICAL CONTROL	3/0/0	5	3,000	72	SCPL421 CYTOGENETICS	2/1/0	2	1,600
12	SCB471 SEMINAR IN BIOLOGY I	1/0/0	3	600	73	SCPL424 PLANT GENET & MOL BIOLOGY II	3/0/0	1	600
13	SCB483 SENIOR PROJECT IN BIOLOGY	0/2/0	3	2,400	74	SCPL451 SPECIAL STUDY IN PLANT SCIENCE	0/2/0	2	1,600
14	SCB518 ENVIRON AQUATIC TOXICOLOGY	2/1/0	1	800	75	SCPL473 SEMINAR I	1/0/0	1	200
15	SCBT201 BIOTECHNOLOGY & SOCIETY	2/0/0	14	5,600	76	SCP5202 BASIC PHYSIOLOGY	2/1/0	4	3,200
16	SCBT300 SAFETY & OCCUPATIONAL HEALTH	2/0/0	21	8,400	77	SCPY173 NANOTECHNOLOGY CONCEPT	2/0/0	7	2,800
17	SCBT305 INDUSTRIAL BIOTECHNOLOGY	2/1/0	1	800	78	SCPY302 MATHEMATICS FOR PHYSICISTS IV	3/0/0	1	600
18	SCBT401 BIOPHARMACEUTICALS	2/1/0	1	800	79	SCPY303 GROUP THEORY	3/0/0	2	1,200
19	SCBT412 BIOPROCESS ENGINEERING II	3/0/0	1	600	80	SCPY314 STATISTICAL MECHANICS	3/0/0	1	600
20	SCBT413 BIOPROCESS ENGINEERING LAB.	0/1/0	1	400	81	SCPY331 ELECTRONICS & ELECTRONICS LAB	2/1/0	1	800
21	SCBT461 INDUSTRIAL PLANT STUDIES	0/1/0	1	400	82	SCPY334 ELECTRONICS	2/0/0	1	400
22	SCBT493 SEMINAR IN BIOTECHNOLOGY I	1/0/0	1	200	83	SCPY351 VIBRATIONS WAVES & OPTICS	3/0/0	2	1,200
23	SCO1121 BASIC ORGANIC CHEMISTRY	3/0/0	2	1,200	84	SCPY353 LOCAL SCIENCE	3/0/0	12	7,200
24	SCO1128 ORGANIC CHEMISTRY LABORATORY	0/1/0	2	800	85	SCPY366 GALACTIC ASTRONOMY	3/0/0	5	3,000
25	SCO1129 BASIC ORGANIC CHEMISTRY	3/0/0	2	1,200	86	SCPY371 SOLID STATE PHYSICS	3/0/0	1	600
26	SCO1214 FUNDAMENTAL ANALYTICAL CHEM.	2/0/0	55	22,000	87	SCPY383 INTRO SOLID EARTH GEOPHYSICS	3/0/0	1	600
27	SCO1219 ANALYTICAL CHEMISTRY LABORATORY	0/1/0	55	22,000	88	SCPY391 SEMINAR I	1/0/0	2	400
28	SCO1311 ANALYTICAL CHEM II	3/0/0	2	1,200	89	SCPY393 ADVANCED PHYSICS LAB I	0/1/0	2	800
29	SCO1323 ORGANIC CHEMISTRY III	3/0/0	7	4,200	90	SCPY402 SIGNAL & IMAGE PROCESSING	3/0/0	1	600
30	SCO1329 ORGANIC CHEMISTRY LABORATORY	0/2/0	2	1,600	91	SCPY421 ELEMENTARY PARTICLE PHYSICS	3/0/0	2	1,200
31	SCO1331 EQUILIBRIA & THERMODYNAMICS	0/2/0	2	1,600	92	SCPY441 INTRO TO QUANTUM OPTICS	3/0/0	1	600
32	SCO1341 INORGANIC CHEMISTRY II	3/0/0	3	1,800	93	SCPY451 FORENSIC PHYSICS	3/0/0	1	600
33	SCO1361 INTRODUCTION TO POLYMER	3/0/0	2	1,200	94	SCPY476 MATERIALS SCIENCE & ENGINEERIN	3/0/0	1	600
34	SCO1412 SPECIAL TOPICS IN ANALY CHEM I	2/0/0	6	2,400	95	SCPY495 RESEARCH PROJECT I	0/2/0	1	800
35	SCO1420 SPECIAL TOPICS IN ORGANIC CHEM	2/0/0	6	2,400					
36	SCO1444 SPECIAL TOPICS IN INORGANIC CHEMIST	2/0/0	6	2,400					
37	SCO1451 INDUSTRIAL CHEMISTRY	2/0/0	7	2,800					
38	SCO1461 POLYMER MATERIALS CHEM	2/0/0	2	800					
39	SCO1491 SELECTED TOPICS IN CHEMISTRY	2/0/0	4	1,600					
40	SCO1495 SEMINAR IN CHEMISTRY	1/0/0	3	600					
41	SCO1497 PROJECT IN CHEMISTRY I	0/2/0	3	2,400					
42	SCO1711 ORGANIC STRUCTURE DETERMINAT	3/0/0	1	600					
43	SCO1764 CHARAC. TECH. IN INOR CHEM								
44	SCO1765 MAIN GROUP CHEMISTRY								
45	SCO1769 BIO CHEMISTRY FROM BIO TO AP								
46	SCO1785 ADVANCED PHYSICAL CHEMISTRY	3/0/0	1	600					
				รวม 95 วิชา					355,000

ขั้นตอนการใช้ระบบจัดสรรค่าธรรมเนียม (ต่อ)

กองคลัง : ค่ายทะเบียนนักศึกษา มหาวิทยาลัยมหิดล (คณะวิทยาศาสตร์) (สำหรับส่วนงาน) MUI IN/ST26-24หน้าจ่าย
รายงาน : การแบ่งสรรค่านวนักของคณะ ประจําปีการศึกษา 1/2563 (งวดที่ 9 วันที่จัดสรร 10/09/2563) หน้า 1
พิมพ์ ณ 07 ธ.ค. 2563 เวลา 15:18:46

ลำดับ	วิชา	หน่วยกิต	สนท.	ลำดับ	วิชา	หน่วยกิต	สนท.
1	SCB102 BIOLOGY LABORATORY I	(0/1/0)	1203				
2	SCB109 INTEGRATED BIOLOGY	(3/0/0)	21				
3	SCB113 ESSENTIAL BIOLOGY	(2/0/0)	84				
4	SCB114 BASIC BIOLOGY	(2/0/0)	7				
5	SCB115 BASIS OF LIFE	(1/1/0)	342				
6	SCB116 INTRODUCTORY BIOLOGY	(2/0/0)	78				
7	SCB117 FOUNDATION OF LIFE	(1/1/0)	111				
8	SCB121 GENERAL BIOLOGY I	(2/0/0)	286				
9	SCB124 GENERAL BIOLOGY I	(2/0/0)	719				
10	SCO-101 GENERAL CHEMISTRY	(3/0/0)	146				
11	SCO-102 GENERAL CHEMISTRY	(3/0/0)	492				
12	SCO-103 GENERAL CHEMISTRY I	(3/0/0)	502				
13	SCO-105 GENERAL CHEMISTRY	(2/0/0)	405				
14	SCO-110 GENERAL CHEMISTRY	(3/0/0)	64				
15	SCO-111 GENERAL CHEMISTRY	(3/0/0)	323				
16	SCO-112 GENERAL CHEMISTRY	(3/0/0)	37				
17	SCO-114 GENERAL CHEMISTRY	(3/0/0)	58				
18	SCO-118 CHEMISTRY LABORATORY	(0/1/0)	418				
19	SCO-119 CHEMISTRY LABORATORY	(0/1/0)	1019				
20	SCGE120 GOOD LIFE, HAPPY LIVING	(2/0/0)	132				
21	SCGE121 BIOSCIENCE FOR WELL-BEING	(2/0/0)	724				
22	SCGE122 BIOSCIENCE & A GOOD LIFE	(2/0/0)	284				
23	SCGE131 SURROUNDING MATHEMATICS	(2/0/0)	128				
24	SCGE132 DECISION MAK US PRIN OF STATIS	(2/0/0)	303				
25	SCGE133 DATA SCIENCE FOR ALL	(2/0/0)	210				
26	SCGE150 THINKING LIKE A SCIENTIST	(2/0/0)	210				
27	SCGE180 OUTSMART H. SC. IN THE MEDIA	(2/0/0)	103				
28	SCGE280 ENJOYABLE PLANT PROPAGATION	(2/0/0)	171				
29	SCD211 STRUCTURE OF THE HUMAN BODY	(3/0/0)	2				
30	SCD212 LABOR-IN STRUJ, THE HUMAN BODY	(0/3/0)	2				
31	SCD213 PRINCIPLES OF PHARMACOLOGY	(2/0/0)	2				
32	SCD214 BASIC IMMUN. & MECHAN. OF DIS.	(2/1/0)	2				
33	SCD215 MEDICAL MICROBIOLOGY	(3/1/0)	2				
34	SCD216 NERVOUS SYS. & MUSCLE PHY.	(4/0/0)	2				
35	SCD217 LABORALIN NER. SYSTEM & MUSL.	(0/1/0)	2				
36	SCD311 BEHAVIORAL SCIENCE AND EPIDEMI	(2/0/0)	1				
37	SCMA104 SYST OF ODES & APPL IN MED SCI	(2/0/0)	210				
38	SCMA110 CALCULUS	(2/0/0)	23				
39	SCMA111 CALCULUS	(2/0/0)	150				
40	SCMA113 CALCULUS	(3/0/0)	266				
41	SCMA116 SIM MATHEMAT CON & APPLICAT	(2/0/0)	37				
42	SCMA117 MATHEMATICS	(3/0/0)	135				
43	SCMA118 CALCULUS						
44	SCMA162 CALCULUS & INTRO TO ODE						
45	SCMA164 CALCULUS & SYSTEMS OF ODE						
46	SCMA170 APPLICABLE BASIC MATH & STATIS	(2/0/0)	188				

ขั้นตอนการใช้ระบบจัดสรรค่าธรรมเนียม (ต่อ)

MU Allocation Student Fee

Report ST07 Report ST22 Report ST24-3 Report ST25 Report ST26-2 Report ST27 Report ST29-1 Report ST29-2 Report ST29-3

Report ST-32 CO-GL Report IO Report Profit

ST29-1 : รายงานสรุปรายงานค่าธรรมเนียมการศึกษาเฉพาะส่วนงานจำแนกตามรายชื่อนักศึกษา

acaYear 2563 Semester 1 Faculty (all faculty)

- AD : สถาบันพัฒนาสุขภาพอาเซียน
- AM : โครงการจัดตั้งวิทยาเขตอำนาจเจริญ
- AR : คณะศิลปศาสตร์
- BM : คณะแพทยศาสตร์วชิรพยาบาล มหาวิทยาลัยนวมินทราชู
- CE : ศูนย์จัดตั้งปัญหาศึกษา
- CF : สถาบันแห่งชาติเพื่อการพัฒนาเด็กและครอบครัว
- CH : โครงการจัดตั้งสถาบันลิทิมินุษชนและสันติศึกษา
- CR : วิทยาลัยนานาชาติ
- CS : โครงการร่วมคณะแพทยวิทันแพทย์
- DT : คณะทันตแพทยศาสตร์
- EG : คณะวิศวกรรมศาสตร์
- EN : คณะสิ่งแวดล้อมและทรัพยากรศาสตร์
- GR : ปุกันเท็ดวิทยาลัย
- HP : โครงการจัดตั้งสถาบันลิทิมินุษชนและสันติศึกษา
- HS : Human Study e.V. และคณะแพทยศาสตร์สิริราชพยาบาล
- IC : วิทยาลัยนานาชาติ
- ID : สาธิตนานาชาติ
- IL : สถาบันนวัตกรรมเกษียณ
- IR : วิทยาลัยแลกเปลี่ยนชาวต่างประเทศศรี
- IS : โครงการจัดตั้งวิทยาลัยนานาชาติ
- IT : คณะเทคโนโลยีสารสนเทศและการสื่อสาร
- KA : มหาวิทยาลัยมหิดล วิทยาลัยกาญจนาบุรี
- KM : วิทยาลัยแพทยศาสตร์พระมงกุฎเกล้า
- LA : คณะศิลปศาสตร์
- LC : สถาบันวิจัยภาษาและวัฒนธรรมเอเชีย
- MB : สถาบันชีววิทยาศาสตร์โมเลกุล
- MG : วิทยาลัยการจัดการ
- MS : วิทยาลัยดุริยางคศิลป์
- MT : คณะเทคโนโลยีสารสนเทศ

ขั้นตอนการใช้ระบบจัดสรรค่าธรรมเนียม (ต่อ)

 **MU Allocation**
Student Fee

Navigation: < Back Report ST07 Report ST22 Report ST24-3 Report ST25 Report ST26-2 Report ST27 **Report ST29-1** Report ST29-2 Report ST29-3
Report ST-32 CO-GL Report IO Report Profit

ST29-1 : รายงานสรุปรายงานค่าธรรมเนียมการศึกษาเฉพาะส่วนงานจำแนกตามรายชื่อนักศึกษา

acaYear: 2563 Semester: 1 Faculty: SC : คณะวิทยาศาสตร์ [Search](#)

ST29-1 Result: 18 Record(s).

งวด	วันต้นเดือนการจัดสรร	ประเภท Invoice	MU Payment Date	Department Payment Date	รวมจำนวนเงินจัดเก็บตาม Invoice	Export File
1	26/02/2563		03/02/2563 - 18/02/2563	03/02/2563 -	5,391,200	Download
2	23/03/2563		03/02/2563 - 01/03/2563	03/02/2563 -	442,000	Download
3	07/04/2563		07/02/2563 - 30/03/2563	-	0	Download
4	30/04/2563		07/02/2563 - 22/04/2563	-	0	Download
5	17/08/2563	ปกติ	23/04/2563 - 09/08/2563	20/07/2563 -	4,115,850	Download
6	19/08/2563	ปกติ	07/02/2563 - 16/08/2563	07/05/2563 -	25,468,700	Download
7	02/09/2563	ปกติ	07/05/2563 - 26/08/2563	03/07/2563 -	6,130,000	Download
8	10/09/2563	ปกติ	22/05/2563 - 01/09/2563	08/08/2563 -	244,850	Download
9	10/09/2563	เพิ่มจ่าย	07/02/2563 - 04/09/2563	07/02/2563 -	5,573,682.12	Download
10	07/10/2563	ปกติ	22/05/2563 - 10/09/2563	01/08/2563 -	410,600	Download

ขั้นตอนการใช้ระบบจัดสรรค่าธรรมเนียม (ต่อ)

ST29_1_SC-01_07122563 - Excel

File Home Insert Page Layout Formulas Data Review View Help ACROBAT Tell me what you want to do

Clipboard Font Alignment Number Styles Cells Editing

A236

ลำดับที่	หลักสูตร	รหัสนักศึกษา	ชั้นปี	ชื่อ - นามสกุล	ประเภททุน	วัน/เดือน/ปีที่ลงทะเบียน	วันที่ชำระเงินของนักศึกษา	Invoice No.	สถานะการชำระเงิน(ชำระแล้ว/Add/Drop)	รายละเอียดจำนวนเงินที่เรียกเก็บ				ค่าอุปกรณ์เฉพาะสาขา	จำนวนค่าธรรมเนียมที่เรียกเก็บ	รวม		
										ค่าสมัคร	ค่าบำรุงคณะ	ค่าหน่วยกิต หน่วยเรียน	ค่าปฏิบัติ			ค่าสมัคร	ค่าบำรุงคณะ	
1	วิทยาศาสตร์บัณฑิต สาขาวิชาชีววิทยา	6205219	2	น.ส. จีวรรณ ศณะสิทธิ์		11/8/2563	11/8/2563	631/038927	ชำระเงินแล้ว	0	0	400	0	0	0	400	0	0
2	วิทยาศาสตร์บัณฑิต สาขาวิชาชีววิทยา	6205211	2	นาย กิตติวัฒน์ ใจทวี		11/8/2563	11/8/2563	631/038921	ชำระเงินแล้ว	0	0	400	0	0	0	400	0	0
3	วิทยาศาสตร์บัณฑิต สาขาวิชาชีววิทยา	6205210	2	นาง กานต์วี ทอระสิงห์	ทุนโครงการศอิจรทอ	11/8/2563	11/8/2563	631/038991	ชำระเงินแล้ว	0	0	400	0	0	0	400	0	0
4	วิทยาศาสตร์บัณฑิต สาขาวิชาเคมี	6205222	2	น.ส. ชนุษา และวัฒนาธิษะ		10/8/2563	11/8/2563	631/036878	ชำระเงินแล้ว	0	0	400	0	0	0	400	0	0
5	วิทยาศาสตร์บัณฑิต สาขาวิชาเคมี	6205229	2	นาย ธนกร สิวาศาสกุล		20/08/2563	20/08/2563	631/041059	ชำระเงินแล้ว	0	0	200	400	0	0	600	0	0
จำนวนทั้งหมด 5 คน														จำนวนเงินรวมทั้งสิ้น 216,100 บาท		จำนวน		

ขั้นตอนการใช้ระบบจัดสรรค่าธรรมเนียม (ต่อ)

ST29_1_Packages_SC-01_07122563 - Excel

File Home Insert Page Layout Formulas Data Review View Help ACROBAT Tell me what you want to do

Clipboard Font Alignment Number Styles Cells Editing

A38

ลำดับที่	หลักสูตร	รหัสหลักสูตร	ชั้นปี	ชื่อ - นามสกุล	ประเภททุน	วันเดือนปี/ที่ลงทะเบียน	วันที่ชำระเงินของนักศึกษา	Invoice No.	สถานะการชำระเงิน(ชำระแล้ว/Add/Drop)	รายละเอียดจำนวนเงินที่เก็บเก็บ			จำนวนเงินรวมที่เก็บเก็บ	จำนวนเงินที่จัดสรร			รวม	วันที่จัดสรร	
										ค่าสมัคร	ค่าบำรุงคณะ	ค่าหน่วยกิตเฉพาะจ่าย		ค่าสมัคร	ค่าบำรุงคณะ	ค่าหน่วยกิตเฉพาะจ่าย			
1	วิทยาศาสตร์บัณฑิต	6305066	1	น.ส. อภิญญา ทองจันทร์		6/2/2563	10/2/2563	631/000416	ชำระเรียบร้อยแล้ว	14,800	0	0	15,250	8,207.27	0	0	8,207.27	9	10/9/2563
2	วิทยาศาสตร์บัณฑิต	6305062	1	น.ส. สารีพร พรหมจันทร์		6/2/2563	11/2/2563	631/000412	ชำระเรียบร้อยแล้ว	14,800	0	0	15,250	8,207.27	0	0	8,207.27	9	10/9/2563
3	วิทยาศาสตร์บัณฑิต	6305095	1	นาย ศุภกร ผลาโชติ		5/5/2563	25/05/2563	631/001956	ชำระเรียบร้อยแล้ว	14,800	0	0	14,800	8,207.27	0	0	8,207.27	9	10/9/2563
4	วิทยาศาสตร์บัณฑิต	6305096	1	น.ส. อภิญญา สังข์สิงห์		5/5/2563	7/5/2563	631/001957	ชำระเรียบร้อยแล้ว	14,800	0	0	14,800	8,207.27	0	0	8,207.27	9	10/9/2563
5	วิทยาศาสตร์บัณฑิต	6305002	1	นาย เกียรติกุล มานะศรี		6/2/2563	7/2/2563	631/000352	ชำระเรียบร้อยแล้ว	14,800	0	0	15,250	8,207.27	0	0	8,207.27	9	10/9/2563
6	วิทยาศาสตร์บัณฑิต	6305038	1	น.ส. พงษ์ชัชวาลย์ นุติเก		6/2/2563	7/2/2563	631/000388	ชำระเรียบร้อยแล้ว	14,800	0	0	15,250	8,207.27	0	0	8,207.27	9	10/9/2563
7	วิทยาศาสตร์บัณฑิต	6305045	1	น.ส. อรุณีลา อุดมชาติ		6/2/2563	11/2/2563	631/000395	ชำระเรียบร้อยแล้ว	14,800	0	0	15,250	8,207.27	0	0	8,207.27	9	10/9/2563
8	วิทยาศาสตร์บัณฑิต	6305094	1	น.ส. ศรดา ชินทอม		5/5/2563	7/5/2563	631/001955	ชำระเรียบร้อยแล้ว	14,800	0	0	14,800	8,207.27	0	0	8,207.27	9	10/9/2563
9	วิทยาศาสตร์บัณฑิต	6305087	1	น.ส. พิศมัยพัชร์ พันธุ์สง่า		5/5/2563	8/5/2563	631/001948	ชำระเรียบร้อยแล้ว	14,800	0	0	14,800	8,207.27	0	0	8,207.27	9	10/9/2563
10	วิทยาศาสตร์บัณฑิต	6305113	1	นาย สิริภัทร แสงสวน		21/05/2563	22/05/2563	631/002569	ชำระเรียบร้อยแล้ว	14,800	0	0	14,800	8,207.27	0	0	8,207.27	9	10/9/2563
11	วิทยาศาสตร์บัณฑิต	6305121	1	น.ส. ศพพร รังสรรค์เดชา		21/05/2563	23/05/2563	631/002577	ชำระเรียบร้อยแล้ว	14,800	0	0	14,800	7,770	0	0	7,770	9	10/9/2563
12	วิทยาศาสตร์บัณฑิต	6305121	1	นางสาว ศพพร รังสรรค์เดชา		14/07/2563		631/019587	Add	0	0	0	0	0	0	0	0	9	10/9/2563
13	วิทยาศาสตร์บัณฑิต	6305144	1	น.ส. กฤตติกา ศรีสุริยาภรณ์		11/6/2563	14/06/2563	631/004965	ชำระเรียบร้อยแล้ว	14,800	0	0	14,800	8,207.27	0	0	8,207.27	9	10/9/2563
14	วิทยาศาสตร์บัณฑิต	6305147	1	น.ส. ศัญญาพัชร ศรีสิทธิ์		11/6/2563	13/06/2563	631/004968	ชำระเรียบร้อยแล้ว	14,800	0	0	14,800	8,207.27	0	0	8,207.27	9	10/9/2563
15	วิทยาศาสตร์บัณฑิต	6305185	1	น.ส. ณัฐชญาภา จงจำสิทธิ์		11/6/2563	12/6/2563	631/000906	ชำระเรียบร้อยแล้ว	14,800	0	0	14,800	8,207.27	0	0	8,207.27	9	10/9/2563
16	วิทยาศาสตร์บัณฑิต	6305193	1	นาย ตะวัน มุ่งสูงเนิน		11/6/2563	12/6/2563	631/005014	ชำระเรียบร้อยแล้ว	14,800	0	0	14,800	8,207.27	0	0	8,207.27	9	10/9/2563
17	วิทยาศาสตร์บัณฑิต	6305220	1	น.ส. บิลาชา แซ่สี		11/6/2563	15/06/2563	631/005041	ชำระเรียบร้อยแล้ว	14,800	0	0	14,800	8,207.27	0	0	8,207.27	9	10/9/2563
18	วิทยาศาสตร์บัณฑิต	6305233	1	นาย พงศ์ศักดิ์ โภระจีกัด		11/6/2563	15/06/2563	631/005054	ชำระเรียบร้อยแล้ว	14,800	0	0	14,800	8,207.27	0	0	8,207.27	9	10/9/2563
19	วิทยาศาสตร์บัณฑิต	6305289	1	น.ส. สุภัทรา แซ่เอ็ง		11/6/2563	13/06/2563	631/005110	ชำระเรียบร้อยแล้ว	14,800	0	0	14,800	8,207.27	0	0	8,207.27	9	10/9/2563
20	วิทยาศาสตร์บัณฑิต	6305295	1	น.ส. อรณกัญญา พันธ์อุบลรัมย์		11/6/2563	16/06/2563	631/005116	ชำระเรียบร้อยแล้ว	14,800	0	0	14,800	8,207.27	0	0	8,207.27	9	10/9/2563
21	วิทยาศาสตร์บัณฑิต	6305300	1	น.ส. อังฉกาภรณ์ สอนสนาม		11/6/2563	16/06/2563	631/005121	ชำระเรียบร้อยแล้ว	14,800	0	0	14,800	8,207.27	0	0	8,207.27	9	10/9/2563
22	วิทยาศาสตร์บัณฑิต	6305278	1	น.ส. ศิลาภา สุวรรณ		11/6/2563	7/8/2563	631/005099	ชำระเรียบร้อยแล้ว	14,800	0	0	14,800	8,207.27	0	0	8,207.27	9	10/9/2563
23	วิทยาศาสตร์บัณฑิต	6305236	1	น.ส. พุทธพร ทวีพันธ์		11/6/2563	22/06/2563	631/005060	ชำระเรียบร้อยแล้ว	14,800	0	0	14,800	8,207.27	0	0	8,207.27	9	10/9/2563
24	วิทยาศาสตร์บัณฑิต	6305239	1	น.ส. พุทธพร ทวีพันธ์		22/06/2563	22/06/2563	631/006802	ชำระเรียบร้อยแล้ว	0	0	0	0	0	0	0	0	9	10/9/2563
25	วิทยาศาสตร์บัณฑิต	6305170	1	นาย ชญาภัทร จันทร์ภา		11/6/2563	12/6/2563	631/004991	ชำระเรียบร้อยแล้ว	14,800	0	0	14,800	7,770	0	0	7,770	9	10/9/2563
26	วิทยาศาสตร์บัณฑิต	6305170	1	นาย ชญาภัทร จันทร์ภา		24/08/2563		631/042327	Add	0	0	0	0	0	0	0	0	9	10/9/2563
27	วิทยาศาสตร์บัณฑิต	6305176	1	นายณัฏฐ์ ช่อขันธ์ภา		11/6/2563	17/06/2563	631/004997	ชำระเรียบร้อยแล้ว	14,800	0	0	14,800	8,207.27	0	0	8,207.27	9	10/9/2563
จำนวนทั้งหมด 27 คน										จำนวนเงินรวมที่เก็บเก็บ 4,261,600 บาท			จำนวนเงินรวมที่จัดสรร 2,342,819.44 บาท						

ถาม / ตอบ

ขอบคุณค่ะ

ติดต่อสอบถาม

คุณปริษา คีร์มา

งานบัญชี กองคลัง โทร 02-849-6197

E-Mail : kharittha.khe@mahidol.ac.th

รบกวนตอบแบบสอบถามด้วยค่ะ