







รายงานตรวจนับสินทรัพย์ (T-Code : ZAMRP005)

1. วิธีการออกรายงานตรวจนับสินทรัพย์ (T-Code : ZAMRP005)

1. Click ปุ่ม  เพื่อเลือก Variant
2. Click เลือก Variant name : /รายงานตรวจนับ
3. Click ปุ่ม 
4. ระบุ Company Code : 1000
5. ระบุ Cost Center : CXX01000 to CXX99999 (XX คือ รหัสส่วนงาน)
6. ระบุ Report date : 30.09.YYYY (YYYY คือ ปี คศ.)
7. ระบุ Deactivate date : 01.01.1999 to วันที่เดียวกับ Report date
เช่น Report date : 30.09.2013
Deactivate date : 01.01.1999 to 30.09.2013
8. กดปุ่ม 

เมื่อเข้า T-Code : ZAMRP005 แล้วให้ทำตามขั้นตอนดังต่อไปนี้

1. Click ปุ่ม  เพื่อเลือก Variant
2. Click เลือก Variant name : /รายงานตรวจนับ
3. Click ปุ่ม 

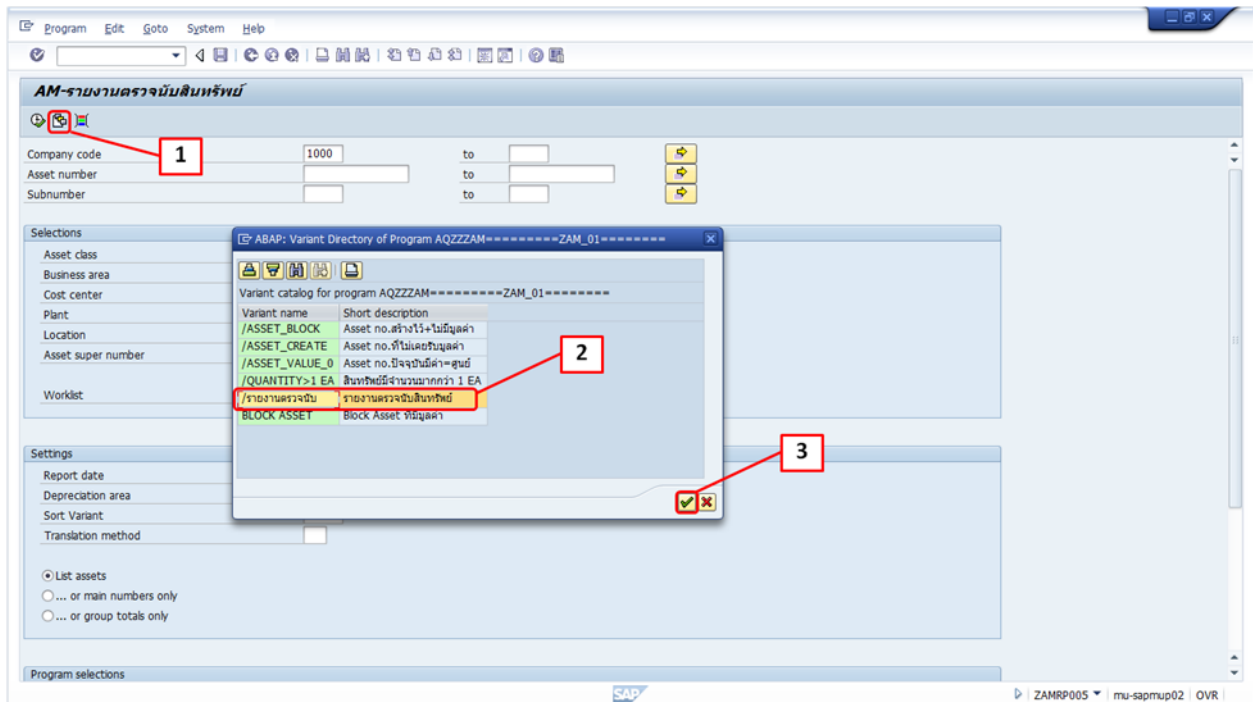

4. ระบุ Company Code : 1000
5. ระบุ Cost Center : CXX01000 to CXX99999 (XX คือ รหัสส่วนงาน)
6. ระบุ Report date : 30.09.YYYY (YYYY คือ ปี คศ.)
7. ระบุ Deactivation date : 01.01.1999 to วันที่เดียวกับ Report date
เช่น Report date : 30.09.2013
Deactivation date : 01.01.1999 to 30.09.2013
8. กดปุ่ม 







หน้าจอรายงานตรวจนับสินทรัพย์ในระบบ MU-ERP

Cost Ctr	Inventory number	Asset	SNo.	Asset description 1	Asset description 2	Fund	Curr.acq.value	Asset location
C0118000	0153000-102000000001-0	102000000001	0	ที่สำนักงานงบประมาณกระทรวงมหาดไทย : พื้นที่เขาทอง	อ. พุทธศรี จ. นครสวรรค์ เนื้อที่ 1,000 ไร่			พื้นที่เขาทอง - นครสวรรค์
C0118000	0155000-102000000001-1		1	ปรับปรุงพื้นที่เขาทอง : ที่ดินราชพิศ	อ. พุทธศรี จ. นครสวรรค์			พื้นที่เขาทอง - นครสวรรค์
C0108101	ข1-21-001	201000000012	0	อาคารหอพักนักศึกษา ชาย 1		20101002	8,220,000.00	หอพักบ้านอัมพนาถ 1-หอ 3
C0108101	ข2-21-001	201000000013	0	อาคารหอพักนักศึกษา ชาย 2		20101002	8,220,000.00	หอพักบ้านอัมพนาถ 2-หอ 4
C0108101	ข3-36-001	201000000014	0	อาคารหอพักนักศึกษา ชาย 3		20101002	20,625,000.00	หอพักบ้านชัยมงคล 1-หอ 6
C0108101	ข4-36-001	201000000015	0	อาคารหอพักนักศึกษา ชาย 4		20101002	20,625,000.00	หอพักบ้านชัยมงคล 2-หอ 7
C0108101	ข6-36-001	201000000017	0	อาคารหอพักนักศึกษา ชาย	: หอพักบ้านเกษียณ 1- หอ9	20101002	20,625,000.00	หอพักบ้านเกษียณ 2-หอ 9
C0108101	ข1-21-001	201000000018	0	หอพักนักศึกษาหญิง 1		20101002	8,220,000.00	หอพักบ้านพุทธรักษา 1-หอ1
C0108101	ข2-21-001	201000000019	0	อาคารหอพักนักศึกษา หญิง 2		20101002	8,220,000.00	หอพักบ้านพุทธรักษา 2-หอ 2
C0108101	ข3-37-001	201000000020	0	อาคารหอพักนักศึกษา หญิง 3		20101002	96,500,000.00	หอพักบ้านสิริสวัสดิ์-หอ 10
C0108101	ข4-49-001	201000000021	0	อาคารหอพักนักศึกษา 11		20101002	215,250,000.00	หอพักบ้านสิริสวัสดิ์-หอ 11
C0110100	อาคาร A	201000000022	0	อาคารถาวร อาคาร 15 ชั้น รวมตลาดฟ้า		20101002	141,856,666.67	อาคารชุดศึกษา อาคาร A
C0110100	อาคาร B	201000000023	0	อาคาร 15 ชั้น รวมตลาดฟ้า		20101002	141,856,666.67	อาคารชุดศึกษา อาคาร B
C0110100	อาคาร C	201000000024	0	อาคาร 15 ชั้น รวมตลาดฟ้า		20101002	141,856,666.67	อาคารชุดศึกษา อาคาร C
C0101000	OP-ALPHA -1	202000000058	0	อาคารอำนวยการ 3 ชั้น ใต้ดิน, ชั้น 3, ชั้น 5 ถึง ชั้น	น 25	10101001	265,066,875.00	
C0101000	OP-ALPHA -2	202000000059	0	อาคารอำนวยการ 3 ชั้น 2 บางส่วน		10101001	14,933,237.00	
C0101000	OR-29-1 B	202000000060	0	อาคารสำนักงานอิเล็กทรอนิกส์ (พื้นที่)		20101002	15,780,000.00	
C0101000	OR-39-1 B	202000000061	0	อาคารสำนักงานอิเล็กทรอนิกส์ (ศาลา)		20101002	161,318,719.18	
C0115000	0154169-202000000061-1		1	ปรับปรุงศูนย์คอมพิวเตอร์(Datacenter)	อาคารสำนักงานอิเล็กทรอนิกส์ ศาลา			อาคารสำนักงานอิเล็กทรอนิกส์ ศาลา
C0101000	0154372-202000000061-2		2	ปรับปรุงห้องนำประจักษ์ ชั้น 4	อาคารสำนักงานอิเล็กทรอนิกส์ (ศาลา)	10101001	998,500.00	อาคารสำนักงานอิเล็กทรอนิกส์ ศาลา
C0101000	0142536-202000000061-4		4	ปรับปรุงพื้นที่ปฏิบัติงานชั้น 4 กองบริหารงานทั่วไป	อาคารสำนักงานอิเล็กทรอนิกส์ (ศาลา)	10101001	2,297,427.90	อาคารสำนักงานอิเล็กทรอนิกส์ ศาลา
C0109000	0156099-202000000061-5		5	ต่อเติมหลังคาทางเข้าด้านหน้าอาคารสง.ศาลา	อาคารสำนักงานอิเล็กทรอนิกส์ (ศาลา)			อาคารสำนักงานอิเล็กทรอนิกส์ ศาลา
C0109000	อาคารส่วนขยาย	202000000062	0	อาคารสำนักงาน/อาคารส่วนขยาย		20101002	7,000,000.00	
C0118000	0145000-202000000076-0	202000000076	0	อาคารส่วนขยายโครงการ นครสวรรค์ชั้น-งบประมาณ	(50,000,000.-บาท)	20101002	27,205,479.45	อ.ส่วนขยาย (ค.จังหวัดวิทยาเขต นครส
C0118000	0154219-202000000076-2		2	ก่อสร้างคอกีฬาอาคารที่ฝึกอบรมประมงคัง-วังเสนา				อ.ส่วนขยาย (ค.จังหวัดวิทยาเขต นครส
C0118000	0145000-202000000076-4		4	ออกแบบอาคารที่ฝึกอบรมประมงคังอาคารส่วนขยายนครสวรรค์ และออกแบบหลังคาทางเดิน[202000000076-1]		10102022	29,500.00	อ.ส่วนขยาย (ค.จังหวัดวิทยาเขต นครส



2. วิธีบันทึกรายงานจากระบบ MU-ERP เป็น Excel File

1. Click Menu List → เลือก Export
 2. Click Local file
 3. เลือก Spreadsheet
 4. Click ปุ่ม 
 5. Click ปุ่ม 
 6. Click ปุ่ม  เพื่อเลือกที่บันทึกข้อมูล
 7. ตั้งชื่อไฟล์
 8. Click ปุ่ม Save
 9. Click ปุ่ม Generate เพื่อบันทึกข้อมูล
- **หรือ Click ปุ่ม Local file 

1. Click Menu List → เลือก Export
2. Click Local file

**หรือ Click ปุ่ม Local file 

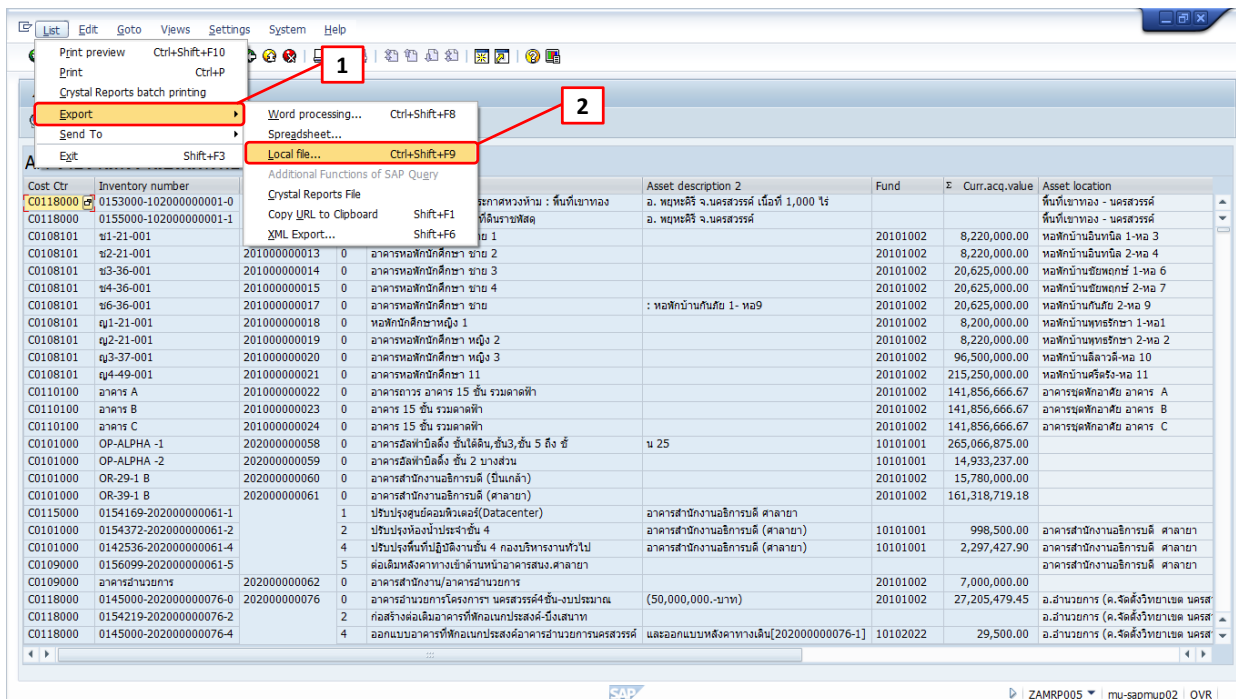

เลือกรูปแบบไฟล์ที่ต้องการบันทึก

3. เลือก Spreadsheet 
4. Click ปุ่ม 

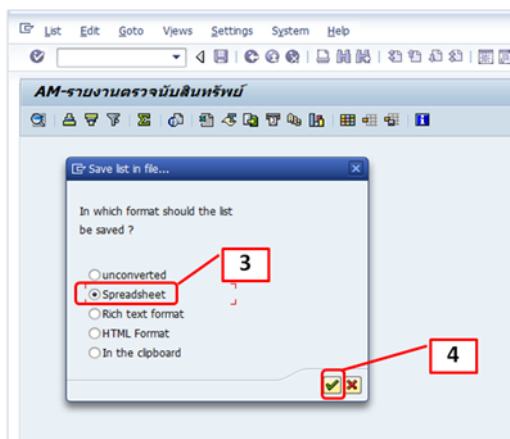

เลือก Spreadsheet หมายถึงต้องการเก็บข้อมูลเป็นไฟล์ excel แล้ว กด  หรือ Enter เพื่อเลือกที่จะทำงานในหน้าถัดไป

5. Click ปุ่ม

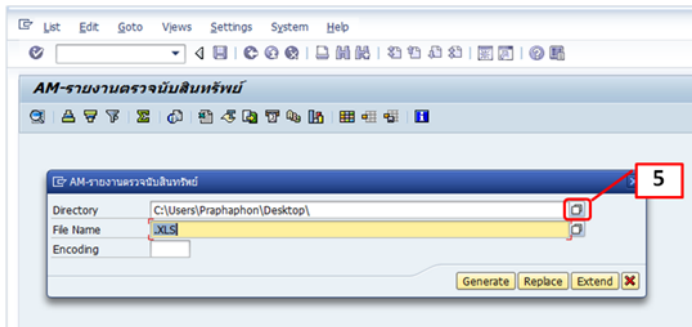

6. Click ปุ่ม เพื่อเลือกที่บันทึกข้อมูล

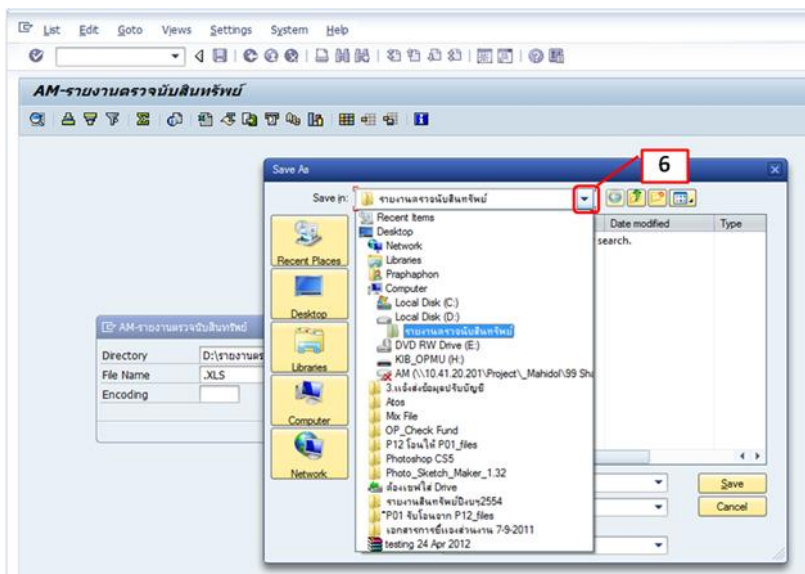

7. ตั้งชื่อไฟล์

8. Click ปุ่ม Save

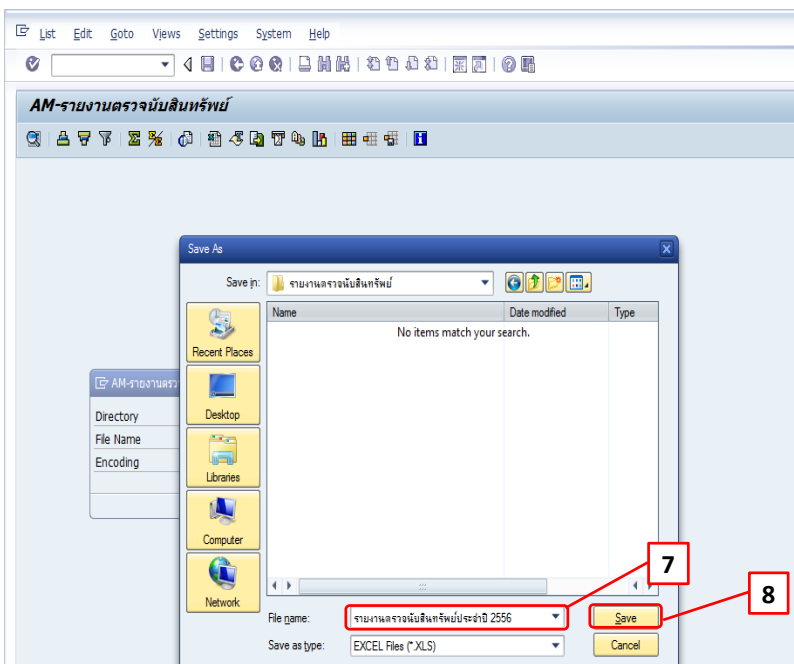

9. Click ปุ่ม Generate เพื่อบันทึกข้อมูล

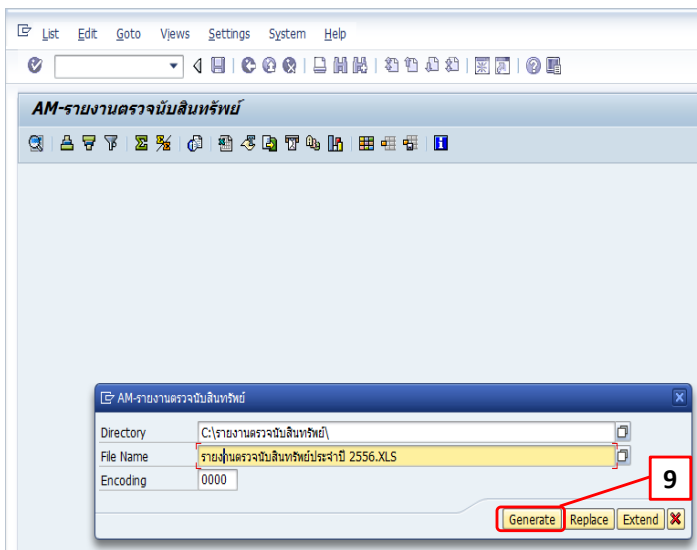

หน้าจอรายงานตรวจนับสินทรัพย์ในรูปแบบของ Excel

The screenshot shows the Microsoft Excel interface displaying the 'AM-รายงานตรวจนับสินทรัพย์' report. The data is organized in a table with columns for Asset details and financial metrics.

Cost Ctr	Inventory	Asset	SNo.	Asset desc	Asset description 2	Fund	Curr.acq	Asset locat	Room	สภาพของ	Deact.	Dat	ปีงบฯที่	ได้ม	Quanty
C0118000	0153000-1	102000000001	0	ที่ดินราชพัสดุ. พยุหะคีรี จ.นครสวรรค์	เนื้อที่ 1,000 ไร่			พื้นที่เขาท๑	1000ไร่		00.00.000				2553
C0118000	0155000-1	102000000001	1	ปรับปรุงพื้นที่. พยุหะคีรี จ.นครสวรรค์				พื้นที่เขาท๑	1000ไร่		00.00.000				2555
C0108101	ข1-21-001	201000000012	0	อาคารหอพักนักศึกษา ชาย 1		20101002	#####	หอพักบ้านอินทนิล	1-ห	ใช้งานนอ	00.00.000				2521
C0108101	ข2-21-001	201000000013	0	อาคารหอพักนักศึกษา ชาย 2		20101002	#####	หอพักบ้านอินทนิล	2-ห	ใช้งานนอ	00.00.000				2521
C0108101	ข3-36-001	201000000014	0	อาคารหอพักนักศึกษา ชาย 3		20101002	#####	หอพักบ้านชัยพฤกษ์	1-	ใช้งานนอ	00.00.000				2536
C0108101	ข4-36-001	201000000015	0	อาคารหอพักนักศึกษา ชาย 4		20101002	#####	หอพักบ้านชัยพฤกษ์	2-	ใช้งานนอ	00.00.000				2536
C0108101	ข6-36-001	201000000017	0	อาคารหอพัก: หอพักบ้านกษัตริย์ 1-ห		20101002	#####	หอพักบ้านกษัตริย์	2-ห	ใช้งานนอ	00.00.000				2536
C0108101	ญ1-21-001	201000000018	0	หอพักนักศึกษาหญิง 1		20101002	#####	หอพักบ้านพุทธรักษา	1	ใช้งานนอ	00.00.000				2521
C0108101	ญ2-21-001	201000000019	0	อาคารหอพักนักศึกษา หญิง 2		20101002	#####	หอพักบ้านพุทธรักษา	2	ใช้งานนอ	00.00.000				2521
C0108101	ญ3-37-001	201000000020	0	อาคารหอพักนักศึกษา หญิง 3		20101002	#####	หอพักบ้านลีลาวดี-ห	1	ใช้งานนอ	00.00.000				2537
C0108101	ญ4-49-001	201000000021	0	อาคารหอพักนักศึกษา 11		20101002	#####	หอพักบ้านศรีตรง-ห	1	ใช้งานนอ	00.00.000				2549
C0110100	อาคาร A	201000000022	0	อาคารถาวร อาคาร 15 ชั้น รวมตึก		20101002	#####	อาคารชุดพักอาศัย	อาคาร	ใช้งานนอ	00.00.000				2541
C0110100	อาคาร B	201000000023	0	อาคาร 15 ชั้น รวมตึก		20101002	#####	อาคารชุดพักอาศัย	อาคาร	ใช้งานนอ	00.00.000				2541
C0110100	อาคาร C	201000000024	0	อาคาร 15 ชั้น รวมตึก		20101002	#####	อาคารชุดพักอาศัย	อาคาร	ใช้งานนอ	00.00.000				2541
C0101000	OP-ALPHA	202000000058	0	อาคารอัลฟ่า 25		10101001	#####			ใช้งานนอ	00.00.000				2547
C0101000	OP-ALPHA	202000000059	0	อาคารอัลฟ่าบิลด์ ชั้น 2 บางส่วน		10101001	#####			ใช้งานนอ	00.00.000				2548
C0101000	OR-29-1 B	202000000060	0	อาคารสำนักงานอภิศการดี (ปั้นเกล้า)		20101002	#####			ใช้งานนอ	00.00.000				2531
C0101000	OR-39-1 B	202000000061	0	อาคารสำนักงานอภิศการดี (ศาลายา)		20101002	#####			ใช้งานนอ	00.00.000				2542
C0115000	0154169-2	202000000061	1	ปรับปรุงศูนย์อาคารสำนักงานอภิศการดี ศาลายา							00.00.000				2554
C0101000	0154372-2	202000000061	2	ปรับปรุงห้องอาคารสำนักงานอภิศการดี ศาลายา		10101001	#####	อาคารสำนัก	ชั้น4	ใช้งานนอ	00.00.000				2554
C0101000	0142536-2	202000000061	4	ปรับปรุงพื้นที่อาคารสำนักงานอภิศการดี ศาลายา		10101001	#####	อาคารสำนักงานอภิศการดี		ใช้งานนอ	00.00.000				2542
C0109000	0156099-2	202000000061	5	ต่อเติมหลังคาทางเข้าด้านหน้าอาคารสนง.ศาลายา				อาคารสำนักงานอภิศการดี	ศาลายา		00.00.000				2556
C0109000	0156099-2	202000000061	0	ต่อเติมหลังคาทางเข้าด้านหน้าอาคารสนง.ศาลายา		20101002	#####			ใช้งานนอ	00.00.000				2550